

平塚市総合計画 生活快適・夢プラン

平成 **25** 年度版実施計画

平塚市

# 目次

---

<b>1</b>	平成25年度版実施計画の概要	1
	(1) 平成24年度版実施計画の見直しについて	1
	(2) 基本目標ごとの事業数及び計画事業費について	3
	(3) 財政見通しについて	4
<b>2</b>	実施計画について	5
	(1) 実施計画の位置付け・計画期間について	5
	(2) 実施計画の進行管理について	6
	(3) 実施計画事業の見方について	7
<b>3</b>	実施計画事業	9
	基本目標1【よろこびにあふれるひと】	
	豊かな心をはぐくみ、よろこびとふれあいにあふれたまち	11
	基本目標2【支え合うコミュニティ】	
	子育て、長寿を楽しみ、安心していきいきと暮らせるまち	35
	基本目標3【やすらげる環境】	
	人と自然が調和した、やすらぎのあるまち	55
	基本目標4【地力を伸ばす産業】	
	活力とにぎわいに満ちたまち	75
	基本目標5【安全・快適なまち】	
	安全で、みんなが快適に暮らせるまち	88
	索引	105

---

# 1 平成25年度版実施計画の概要

「平塚市総合計画平成25年度版実施計画」は、平成23年度版実施計画の行政評価を踏まえ、平成24年度版実施計画を基本に、本市の財政状況等を考慮しながら、次の基準で事業選定を行うとともに、新たな課題に対応するための取組を位置付けて策定しました。

- ・総合計画改訂基本計画の施策体系上、必要な事業
- ・総合計画改訂基本計画の成果指標の目標値を達成するために必要な事業
- ・三つの大型事業（新庁舎建設事業、次期環境事業センター整備事業、市民病院整備事業）
- ・重点的に対応すべき事業

平成25年度版実施計画は、三つの大型事業（新庁舎建設事業、次期環境事業センター整備事業、市民病院整備事業）の着実な推進を図るとともに、教育・福祉・子育て支援や災害時に向けた対策など「安心・安全への対応に係る施策」、各産業の連携や中小企業への支援による市内産業の活性化に向けた「地域経済の活性化に係る施策」、新エネルギーの利用促進や地球温暖化対策実行計画の推進など「環境負荷の低減に係る施策」、環境と共生するまちづくりに向けた都市基盤整備など「都市基盤整備に係る施策」について、その推進を図るため継続的に取り組みます。

さらに、待機児童対策を視野に入れた認定こども園化の推進、並びに、インフラ設備の耐震対策及び長寿命化に向けた下水道管路の適正な維持・管理の推進について、新たに事業を位置付け取り組みます。

## （1）平成24年度版実施計画の見直しについて

### ア 平成24年度版実施計画事業の見直し状況

区 分	事業数
平成25年度版実施計画に継続する事業	174
平成25年度版実施計画に継続しない事業	5
他の実施計画事業に統合するもの	1
事務事業 <sup>※</sup> とするもの	1
事務事業 <sup>※</sup> と統合するもの	0
終了となるもの	3
廃止するもの	0
合 計	179

※事務事業  
実施計画に位置付けずに行う事業

イ 平成25年度版実施計画に継続しない事業

区分	事業名	担当課	理由
他の実施計画事業に統合するもの (1事業)	違反屋外広告物除却事業	まちづくり政策課	市民との協働による除去活動が、安定的に実施できるようになったため、今後は「景観形成促進事業」に統合して行う。
事務事業とするもの (1事業)	家族介護支援事業	高齢福祉課	家族介護教室が定期的で開催され、一定の参加者も見込まれ、安定的に実施できるようになったため
終了となるもの (3事業)	小学校体育館耐震補強事業	教育施設課	事業の目的を達成したため
	中学校体育館耐震補強事業	教育施設課	
	花水小学校体育館整備改築事業	教育施設課	

ウ 事業名を変更した事業

事業内容等の見直しに伴い、次の事業の名称を変更しました。

旧事業名	担当課	新事業名
人材発掘・活用事業	中央公民館	地域の人材発掘・活用事業
魅力ある展覧会開催事業	美術館	魅力ある美術展覧会事業
来館出来ない人へのサービス事業	中央図書館	来館出来ない人への図書館サービス事業
美術教育普及活動推進事業	美術館	美術教育の普及・体験事業
地域自治推進モデル事業	協働推進課	地域自治推進事業

エ 新たに位置付けた事業

新たに位置付けた2事業は、次のとおりです。

基本目標	事業名	担当課	事業の概要
2	公立園幼保一元化推進事業	保育課	モデル施設として港幼稚園と須賀保育園を統合して認定こども園化するとともに、公立幼稚園の認定こども園化を推進します。
3	下水道管路耐震長寿命化対策事業	下水道整備課	下水道合流区域に埋設されている管路の長寿命化、並びに、緊急輸送路に指定されている国道1号の管路やマンホールの耐震化を進めます。

(2) 基本目標ごとの事業数及び計画事業費について

単位：千円

基本目標	事業数	会計区分	平成25年度	平成26年度	平成27年度	計
1	46	一般会計	626,987	617,027	623,192	1,867,206
		特別会計	0	0	0	0
		計	626,987	617,027	623,192	1,867,206
2	35	一般会計	4,761,949	4,864,609	4,833,976	14,460,534
		特別会計	802,954	445,245	2,347,838	3,596,037
		計	5,564,903	5,309,854	7,181,814	18,056,571
3	40	一般会計	2,743,238	975,549	1,101,209	4,819,996
		特別会計	1,820,729	1,429,086	803,457	4,053,272
		計	4,563,967	2,404,635	1,904,666	8,873,268
4	26	一般会計	1,891,418	1,953,419	1,962,964	5,807,801
		特別会計	300	300	300	900
		計	1,891,718	1,953,719	1,963,264	5,808,701
5	29	一般会計	6,277,064	2,639,662	2,431,783	11,348,509
		特別会計	1,043,943	4,035,955	1,560,599	6,640,497
		計	7,321,007	6,675,617	3,992,382	17,989,006
合計	176	一般会計	16,300,656	11,050,266	10,953,124	38,304,046
		特別会計	3,667,926	5,910,586	4,712,194	14,290,706
		計	19,968,582	16,960,852	15,665,318	52,594,752

(注1) 平成25年度計画事業費は、当初予算額を基本としています。

(注2) 平成26年度、平成27年度の計画事業費は、一部未定の事業もあるため参考値となります。

### (3) 財政見通しについて

計画期間中の財政見通しは次のとおりです。財政見通しは、今後の経済動向や国による地方財政計画、さらには経済政策により大きな影響を受ける場合があることから、当面の一定条件に基づいて試算しています。

#### ・歳入

歳入の根幹である市税については、経済情勢や生産年齢人口の減少などを考慮し推計しました。一方、少子高齢化に伴い、扶助費の財源となる国県支出金や財源対策のための市債については、計画期間中の事業費や扶助費の推移により推計するとともに、その他の歳入については、過去の実績などを基に推計しました。

#### ・歳出

実施計画事業費については、平成25年度の積算単価などを考慮して算出しました。

実施計画外事業費については、生活保護世帯や高齢者人口の増加などにより、扶助費や国民健康保険・介護保険の各会計への繰出金の増加などが引き続き見込まれており、将来の状況をできる限りの確に見据えた中で推計し、物件費などその他の経費は、過去の推移を基に推計しました。

#### ❖ 財政収支の見通し（平成25年度～平成27年度）

単位：百万円

区 分		平成25年度	平成26年度	平成27年度
歳入		82,660	80,084	80,851
	自主財源	53,585	51,566	51,869
	市 税	41,784	41,688	41,011
	その他	11,801	9,878	10,858
	依存財源	29,075	28,518	28,982
	国県支出金	15,853	16,736	17,413
	市 債	8,039	5,025	5,537
	地方譲与税等	5,183	6,757	6,032
歳出		82,660	80,084	80,851
	義務的経費	40,735	41,629	41,825
	実施計画事業費	16,301	11,050	10,953
	その他	25,624	27,405	28,073

(注1) この推計は、平成25年1月時点で推計したものです。

(注2) 財政収支の見通しは、一般会計についての推計です。

(注3) 財政支出の見通しの金額は、財源対策を講じた後の推計値です。

(注4) 義務的経費は、人件費や扶助費、公債費の合計です。

(注5) 歳出のその他は、繰出金や積立金などの合計です。

(注6) 実施計画事業で未定のもの、除いています。

## 2 実施計画について

### (1) 実施計画の位置付け・計画期間について

実施計画は、総合計画に掲げる将来像「ひと まち 自然 生活快適都市 ひらつか」の実現に向けて、市民と市が手を携え、創造力を発揮し、地域力・市民力を活かした持続可能な、平塚の新しいまちづくりを進めるため、本市が重点的に実施する事業を定めたものです。

社会経済情勢の変化や市民ニーズの多様化に迅速に対応するため、行政評価の結果を踏まえた見直しを毎年行うこととし、計画期間は向こう3か年を見据えたものとしています。

#### ❖ 実施計画の位置付け

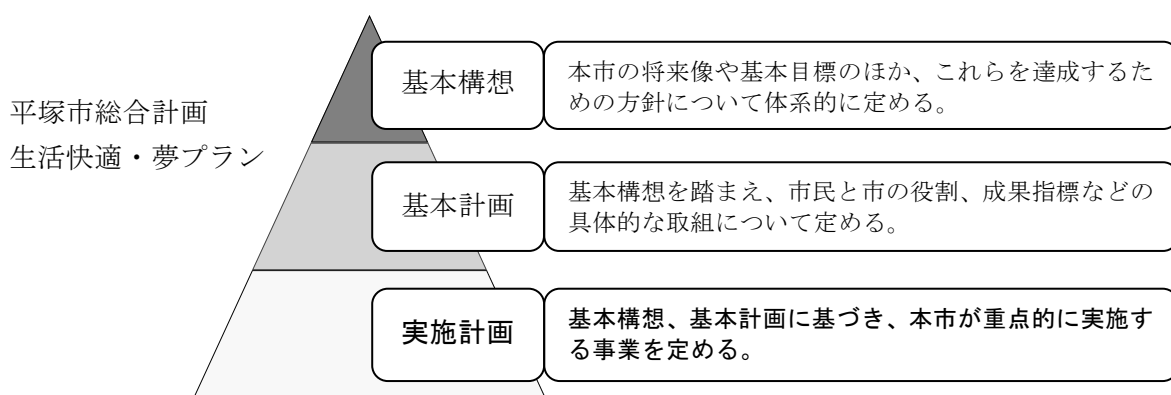

#### ❖ 位置付けイメージ

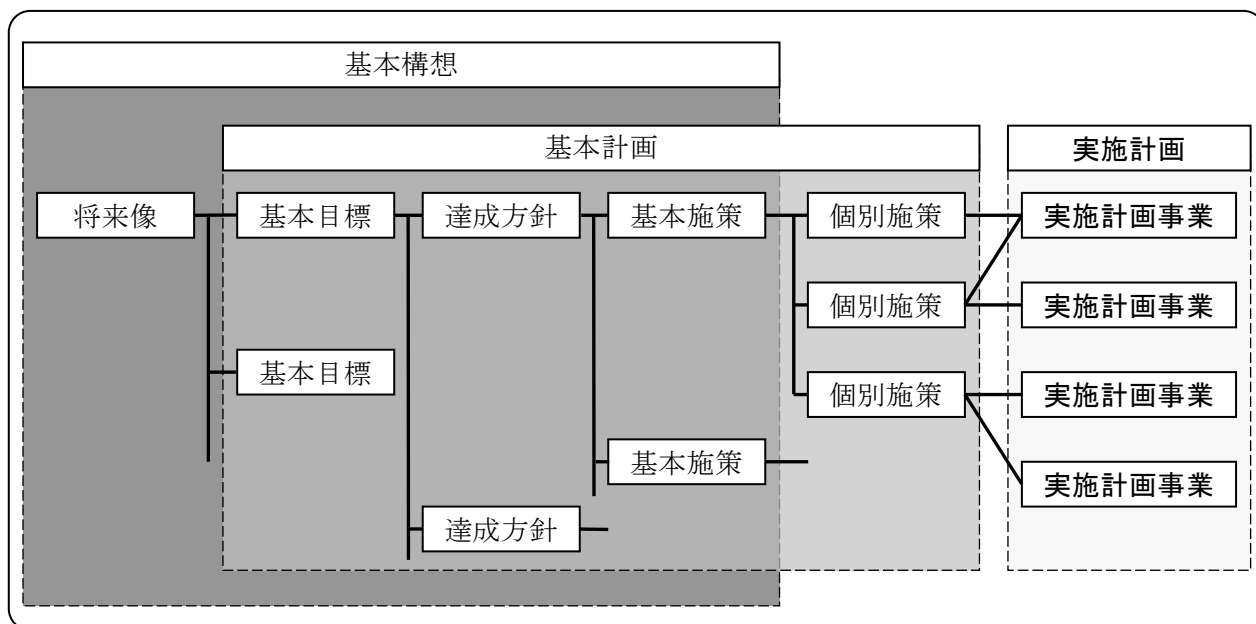

❖ 計画期間

計画名等		年度（平成）										
		19	20	21	22	23	24	25	26	27	28	
基本構想		→										
基本計画		→ 改訂基本計画 →										
第1次実施計画	策定時の計画を変更しない	→										
平成22年度版実施計画	行政評価の結果を踏まえ、毎年度計画を見直す	→										
平成23年度版実施計画		→										
平成24年度版実施計画		→										
平成25年度版実施計画		→										
平成26年度版実施計画		→										

❖ 基本目標

基本構想、基本計画に掲げる基本目標は次の5つです。

- 基本目標1【よろこびにあふれるひと】 豊かな心をはぐくみ、よろこびとふれあいにあふれたまち
- 基本目標2【支え合うコミュニティ】 子育て、長寿を楽しみ、安心していきいきと暮らせるまち
- 基本目標3【やすらげる環境】 人と自然が調和した、やすらぎのあるまち
- 基本目標4【地力を伸ばす産業】 活力とにぎわいに満ちたまち
- 基本目標5【安全・快適なまち】 安全で、みんなが快適に暮らせるまち

（2）実施計画の進行管理について

実施計画事業の着実な展開を図るとともに、市民に対する説明責任を果たすため、行政評価（実施計画事業評価）を実施し、活動指標や成果指標による評価や課題分析などを行い、効率的・効果的な進行管理を行います。

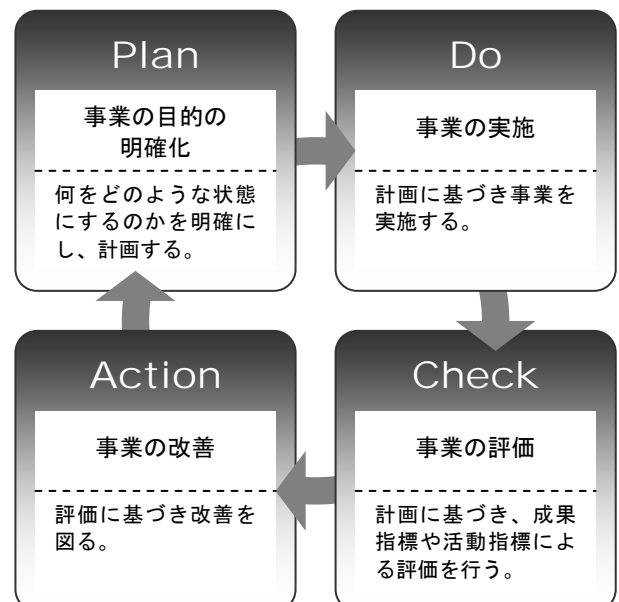



### (3) 実施計画事業の見方について

実施計画事業の計画内容について、施策体系順に掲載しています。

事業に関連する施策を表しています。

<b>基本目標</b>	2 【支え合うコミュニティ】 子育て、長寿を楽しみ、安心していきいきと暮らせるまち		
<b>達成方針</b>	2-②<市民力> 市民一人一人の主体的な参加により、地域で支え合う環境をつくる		
<b>基本施策</b>	2. 一人一人が地域課題の解決に取り組むことができるしくみをつくる		
<b>事業名</b>	地域福祉推進事業		<b>担当課</b> 福祉総務課
<b>事業の概要</b>			
住民相互の支え合い、ふれあい交流活動の活性化を図るため、地域、社会福祉協議会及び行政の協働により、町内福祉村事業の活動拠点や活動の仕組みづくりを進めます。また、地域福祉の意識啓発を図ります。			
<b>事業内容</b>	平成 25 年度 新設 1、委託 13、コーディネーターの配置、地域福祉の発信等	平成 26 年度 新設 1、委託 14、コーディネーターの配置、地域福祉の発信等	平成 27 年度 新設 1、委託 15、コーディネーターの配置、地域福祉の発信等
<b>計画事業費</b>	34,276 千円	35,365 千円	36,696 千円
<b>活動指標①</b>	説明会等開催回数		<b>単位</b> 回
<b>説明・算定式</b>	平成 25 年度	平成 26 年度	平成 27 年度
	25	25	25
<b>活動指標②</b>	町内福祉村拠点総設置箇所数		<b>単位</b> 箇所
<b>説明・算定式</b>	平成 25 年度	平成 26 年度	平成 27 年度
	14	15	16
<b>成果指標①</b>	ボランティア登録者数		<b>単位</b> 人
<b>説明・算定式</b>	町内福祉村開設地区におけるボランティア登録者数の合計		平成 25 年度 平成 26 年度 平成 27 年度
	1,400	1,500	1,600
<b>成果指標②</b>	生活支援活動件数		<b>単位</b> 件
<b>説明・算定式</b>	町内福祉村開設地区における生活支援活動の件数の合計		平成 25 年度 平成 26 年度 平成 27 年度
	2,020	2,090	2,160

【事業内容】  
各年度に実施する事業内容を表しています。実施する内容がない場合、「-」で表しています。

【計画事業費】  
各年度に実施する事業内容に要する事業費を表しています。(※)

#### 【指標】

事業を実施するにあたり、指標及び目標値を設定し、これに基づく評価を翌年度に行います。

翌年度の評価に用いないものは、「-」で表しています。

**活動指標**：どのような活動を行うのか、どのようなサービスを市民に提供するのか等行政が行う活動量を表す指標

**成果指標**：実際に行う活動や提供するサービスの結果、どのような効果をどれだけあげることができるのかを表す指標

#### ※計画事業費における表記説明

「0」…事業費を要しない事業

「-」…実施する内容がない場合

「未定」…平成 25 年度版実施計画策定段階で、算定が困難な事業



### 3 実施計画事業



- 基本目標** 1 【よろこびにあふれるひと】 豊かな心をはぐくみ、よろこびとふれあいにあふれたまち
- 達成方針** 1-①<人間力> 一人一人の心のやさしさ、学ぶ意欲、生きる力をはぐくむ
- 基本施策** 1. いのちを大切に作る心もち、社会性や規範意識を身につける環境をつくる

<b>事業名</b>		<b>担当課</b>				
青少年指導員活動事業		青少年課				
<b>事業の概要</b>						
青少年健全育成を地域ぐるみで推進するため、地域の人材を青少年指導員に委嘱し、地域行事への協力や青少年への指導等を推進するとともに、研修会等を実施することにより指導員活動を支援します。						
<b>事業内容</b>	平成 25 年度	平成 26 年度	平成 27 年度			
	研修会等の実施	研修会等の実施	研修会等の実施			
<b>計画事業費</b>	4,755 千円	4,755 千円	4,755 千円			
<b>活動指標①</b>	理事会・総会開催回数			<b>単位</b>	回	
<b>説明・算定式</b>				平成 25 年度	平成 26 年度	平成 27 年度
				7	6	7
<b>成果指標①</b>	青少年指導員の活動率			<b>単位</b>	%	
<b>説明・算定式</b>	(実際にイベント等で活動した期間(月を上中下旬に3区分した期間)の数÷(12か月×3期間×28地区))×100			平成 25 年度	平成 26 年度	平成 27 年度
				75	75	75

<b>事業名</b>		<b>担当課</b>				
ジュニア・リーダー育成事業		青少年課				
<b>事業の概要</b>						
リーダーとしての知識や技術を習得するため、講習会を開催します。また、ジュニア・リーダーズ・クラブ入会者には、地域行事への参加機会を提供し、リーダーとしての資質向上を図ります。						
<b>事業内容</b>	平成 25 年度	平成 26 年度	平成 27 年度			
	講習会等の開催	講習会等の開催	講習会等の開催			
<b>計画事業費</b>	726 千円	726 千円	726 千円			
<b>活動指標①</b>	養成講習会開催回数			<b>単位</b>	回	
<b>説明・算定式</b>				平成 25 年度	平成 26 年度	平成 27 年度
				6	6	6
<b>成果指標①</b>	ジュニア・リーダー養成達成率			<b>単位</b>	%	
<b>説明・算定式</b>	養成講習会を終了した者のうち、ジュニア・リーダーズクラブへ加入した講習生の割合			平成 25 年度	平成 26 年度	平成 27 年度
				70	70	70

- 基本目標** 1 【よろこびにあふれるひと】 豊かな心をはぐくみ、よろこびとふれあいにあふれたまち
- 達成方針** 1-①<人間力> 一人一人の心のやさしさ、学ぶ意欲、生きる力をはぐくむ
- 基本施策** 1. いのちを大切に作る心を持ち、社会性や規範意識を身につける環境をつくる

<b>事業名</b>		<b>担当課</b>				
青少年健全育成催事事業		青少年課				
<b>事業の概要</b>						
青少年が健やかに成長していくため、親や地域の大人、あるいは青少年同士が交流を深めるとともに、青少年の日頃の活動に対する発表の機会や活躍の場となる各種イベントを実施します。						
<b>事業内容</b>	平成25年度	平成26年度	平成27年度			
	各種イベントの実施	各種イベントの実施	各種イベントの実施			
<b>計画事業費</b>	7,037千円	7,037千円	7,037千円			
<b>活動指標①</b>	子ども大会開催地区数			<b>単位</b>	地区	
<b>説明・算定式</b>				平成25年度	平成26年度	平成27年度
				28	28	28
<b>成果指標①</b>	子ども大会参加率			<b>単位</b>	%	
<b>説明・算定式</b>	市内全児童数に対する参加児童数の割合			平成25年度	平成26年度	平成27年度
				50	50	50

<b>事業名</b>		<b>担当課</b>				
通学路安全対策事業		教育総務課				
<b>事業の概要</b>						
通学路の安全を確保するため、地域、学校等との連携により、児童生徒が安全で安心して通学できる環境づくりを進めている団体に活動費を助成します。						
<b>事業内容</b>	平成25年度	平成26年度	平成27年度			
	通学路安全対策事業実施団体への助成	通学路安全対策事業実施団体への助成	通学路安全対策事業実施団体への助成			
<b>計画事業費</b>	405千円	405千円	405千円			
<b>活動指標①</b>	活動費助成団体数			<b>単位</b>	団体	
<b>説明・算定式</b>				平成25年度	平成26年度	平成27年度
				9	9	9
<b>成果指標①</b>	通学路安全対策事業実施団体が活動している学校区数			<b>単位</b>	学校区	
<b>説明・算定式</b>	全学校区数:43 (小学校:28、中学校:15)			平成25年度	平成26年度	平成27年度
				43	43	43

- 基本目標** 1 【よろこびにあふれるひと】 豊かな心をはぐくみ、よろこびとふれあいにあふれたまち
- 達成方針** 1-①<人間力> 一人一人の心のやさしさ、学ぶ意欲、生きる力をはぐくむ
- 基本施策** 1. いのちを大切に作る心を持ち、社会性や規範意識を身につける環境をつくる

<b>事業名</b>		<b>担当課</b>				
幼・保・小・中連携の推進事業		教育指導課				
<b>事業の概要</b>						
幼稚園・保育所・小学校・中学校の指導の一貫性を図るため、幼・保・小・中連携学習研究会等を通して指導のあり方や指導上の問題点等について研究協議をし、相互に理解を深めます。						
<b>事業内容</b>	平成25年度	平成26年度	平成27年度			
	幼・保・小・中連携学習研究会の開催	幼・保・小・中連携学習研究会の開催	幼・保・小・中連携学習研究会の開催			
<b>計画事業費</b>	60千円	60千円	60千円			
<b>活動指標①</b>	幼・保・小・中連携学習研究会開催回数			<b>単位</b>	回	
<b>説明・算定式</b>				平成25年度	平成26年度	平成27年度
				2	2	2
<b>成果指標①</b>	幼・保・小・中連携学習研究会参加者からの評価			<b>単位</b>	点	
<b>説明・算定式</b>	連携学習研究会参加者によるアンケート(4段階)の 平均値			平成25年度	平成26年度	平成27年度
				3.6	3.6	3.6

<b>事業名</b>		<b>担当課</b>				
道徳教育推進事業		教育指導課				
<b>事業の概要</b>						
児童・生徒の道徳的実践力を育成するため、教員を対象とした公開授業及び授業研究会を実施するとともに、体験活動を生かした児童・生徒の心に響く道徳教育の充実を図ります。						
<b>事業内容</b>	平成25年度	平成26年度	平成27年度			
	道徳授業研究会等の実施	道徳授業研究会等の実施	道徳授業研究会等の実施			
<b>計画事業費</b>	0千円	0千円	0千円			
<b>活動指標①</b>	道徳授業研究会開催回数			<b>単位</b>	回	
<b>説明・算定式</b>				平成25年度	平成26年度	平成27年度
				2	2	2
<b>成果指標①</b>	道徳授業研究会参加者からの評価			<b>単位</b>	点	
<b>説明・算定式</b>	道徳授業研究会参加者によるアンケート(4段階)の 平均値			平成25年度	平成26年度	平成27年度
				3.6	3.6	3.6

- 基本目標** 1 【よろこびにあふれるひと】 豊かな心をはぐくみ、よろこびとふれあいにあふれたまち
- 達成方針** 1-①<人間力> 一人一人の心のやさしさ、学ぶ意欲、生きる力をはぐくむ
- 基本施策** 2. 平和・人権に関する意識啓発を推進する

<b>事業名</b>		<b>担当課</b>			
平和意識普及・啓発事業		行政総務課			
<b>事業の概要</b>					
恒久平和を実現するため、核兵器廃絶平和都市宣言の理念に基づき、平和の尊さ、大切さを訴える平和意識普及・啓発事業を実施します。					
<b>事業内容</b>	平成 25 年度	平成 26 年度	平成 27 年度		
	市民平和の夕べ、市民広島派遣、市民キャンペーンの開催等	市民平和の夕べ、市民広島派遣、市民キャンペーンの開催等	市民平和の夕べ、市民広島派遣、市民キャンペーンの開催等		
<b>計画事業費</b>	2,107 千円	2,107 千円	2,107 千円		
<b>活動指標①</b>	平和意識普及・啓発事業数			<b>単位</b>	<b>事業</b>
<b>説明・算定式</b>	1 年間に行う平和意識普及・啓発事業の種類数		平成 25 年度	平成 26 年度	平成 27 年度
			13	13	13
<b>成果指標①</b>	平和意識普及・啓発事業参加者数			<b>単位</b>	<b>人</b>
<b>説明・算定式</b>	1 年間に行う平和意識普及・啓発事業のうち市民参加を伴うものに対する参加者数		平成 25 年度	平成 26 年度	平成 27 年度
			5,000	5,000	5,000

<b>事業名</b>		<b>担当課</b>			
人権擁護意識普及・啓発事業		人権・男女共同参画課			
<b>事業の概要</b>					
市民みんなが人権を尊重し合い、心がかよう明るい社会づくりを進めるため、あらゆる機会を通じて人権に対する意識啓発をします。					
<b>事業内容</b>	平成 25 年度	平成 26 年度	平成 27 年度		
	キャンペーンの開催、リーフレットの配布等	キャンペーンの開催、リーフレットの配布等	キャンペーンの開催、リーフレットの配布等		
<b>計画事業費</b>	1,759 千円	1,759 千円	1,759 千円		
<b>活動指標①</b>	人権啓発事業等の実施回数			<b>単位</b>	<b>回</b>
<b>説明・算定式</b>			平成 25 年度	平成 26 年度	平成 27 年度
			4	4	4
<b>成果指標①</b>	人権啓発事業等の参加者数及び対象者数			<b>単位</b>	<b>人</b>
<b>説明・算定式</b>			平成 25 年度	平成 26 年度	平成 27 年度
			3,700	3,800	3,900



- 基本目標** 1 【よろこびにあふれるひと】 豊かな心をはぐくみ、よろこびとふれあいにあふれたまち
- 達成方針** 1-①<人間力> 一人一人の心のやさしさ、学ぶ意欲、生きる力をはぐくむ
- 基本施策** 3. 男女共同参画意識を高める

<b>事業名</b>		<b>担当課</b>				
男女共同参画プラン推進事業		人権・男女共同参画課				
<b>事業の概要</b>						
男女共同参画プランの推進を図るため、各種講座の開催や情報誌の発行、男女共同参画推進紙芝居の実演等を行います。						
<b>事業内容</b>	平成 25 年度	平成 26 年度	平成 27 年度			
	各種講座の開催、情報誌の発行、男女共同参画推進紙芝居の実演等	各種講座の開催、情報誌の発行、男女共同参画推進紙芝居の実演等	各種講座の開催、情報誌の発行、男女共同参画推進紙芝居の実演等			
<b>計画事業費</b>	1,258 千円	1,258 千円	1,258 千円			
<b>活動指標①</b>	啓発講座等開催回数			<b>単位</b>	回	
<b>説明・算定式</b>				平成 25 年度	平成 26 年度	平成 27 年度
				11	11	11
<b>成果指標①</b>	啓発講座等参加者数			<b>単位</b>	人	
<b>説明・算定式</b>				平成 25 年度	平成 26 年度	平成 27 年度
				1,460	1,460	1,460
<b>成果指標②</b>	啓発講座等の内容の理解度			<b>単位</b>	%	
<b>説明・算定式</b>	講座等実施時のアンケートにおいて「理解できた」と回答した人の割合			平成 25 年度	平成 26 年度	平成 27 年度
				95	95	95

<b>事業名</b>		<b>担当課</b>				
女性に対する人権尊重事業		人権・男女共同参画課				
<b>事業の概要</b>						
女性の不安や悩みを解決に導くため、相談窓口を開設します。						
<b>事業内容</b>	平成 25 年度	平成 26 年度	平成 27 年度			
	相談窓口の開設、法律相談会の開催	相談窓口の開設、法律相談会の開催	相談窓口の開設、法律相談会の開催			
<b>計画事業費</b>	5,101 千円	5,101 千円	5,101 千円			
<b>活動指標①</b>	相談窓口開設日数			<b>単位</b>	日	
<b>説明・算定式</b>				平成 25 年度	平成 26 年度	平成 27 年度
				243	244	243
<b>成果指標①</b>	相談件数			<b>単位</b>	件	
<b>説明・算定式</b>				平成 25 年度	平成 26 年度	平成 27 年度
				780	780	780

- 基本目標** 1 【よろこびにあふれるひと】 豊かな心をはぐくみ、よろこびとふれあいにあふれたまち
- 達成方針** 1-①<人間力> 一人一人の心のやさしさ、学ぶ意欲、生きる力をはぐくむ
- 基本施策** 4. 子ども時代に生きる力を身につける環境をつくる

<b>事業名</b>		<b>担当課</b>		
青少年指導・相談事業		青少年課		
<b>事業の概要</b>				
青少年の非行の未然防止と早期発見、早期指導のため、青少年補導員等による巡回指導を行います。また、青少年の悩みを早期に解消するため、青少年相談員による相談活動を行います。				
<b>事業内容</b>	平成 25 年度	平成 26 年度	平成 27 年度	
	補導員や相談員による巡回指導・相談活動の実施	補導員や相談員による巡回指導・相談活動の実施	補導員や相談員による巡回指導・相談活動の実施	
<b>計画事業費</b>	19,135 千円	19,135 千円	19,135 千円	
<b>活動指標①</b>	相談開設日数		<b>単位</b>	日
<b>説明・算定式</b>	青少年相談室を開設した日数	平成 25 年度	平成 26 年度	平成 27 年度
		294	295	294
<b>活動指標②</b>	愛護指導回数		<b>単位</b>	回
<b>説明・算定式</b>	愛護指導を実施した回数	平成 25 年度	平成 26 年度	平成 27 年度
		430	430	430
<b>成果指標①</b>	相談件数		<b>単位</b>	件
<b>説明・算定式</b>	電話（ヤングテレホンを含む）やメール、来室により相談を受けた件数	平成 25 年度	平成 26 年度	平成 27 年度
		950	950	950

<b>事業名</b>		<b>担当課</b>		
要保護及び準要保護児童生徒援助事業		教育総務課		
<b>事業の概要</b>				
義務教育を円滑に受けることができるようにするため、経済的な理由により就学が困難な児童・生徒の保護者に対して必要な援助をします。				
<b>事業内容</b>	平成 25 年度	平成 26 年度	平成 27 年度	
	就学費の援助	就学費の援助	就学費の援助	
<b>計画事業費</b>	160,038 千円	160,038 千円	160,038 千円	
<b>活動指標①</b>	支給認定件数		<b>単位</b>	人
<b>説明・算定式</b>		平成 25 年度	平成 26 年度	平成 27 年度
		2,600	2,600	2,600
<b>成果指標①</b>	経済的な理由による欠席者数		<b>単位</b>	人
<b>説明・算定式</b>		平成 25 年度	平成 26 年度	平成 27 年度
		0	0	0

- 基本目標** 1 【よろこびにあふれるひと】 豊かな心をはぐくみ、よろこびとふれあいにあふれたまち
- 達成方針** 1-①<人間力> 一人一人の心のやさしさ、学ぶ意欲、生きる力をはぐくむ
- 基本施策** 4. 子ども時代に生きる力を身につける環境をつくる

<b>事業名</b>		<b>担当課</b>				
特別支援教育就学奨励援助事業		教育総務課				
<b>事業の概要</b>						
特別支援教育を円滑に受けることができるようにするため、特別支援学級に就学する児童・生徒の保護者に対し、その負担能力に応じた援助をします。						
<b>事業内容</b>	平成 25 年度	平成 26 年度	平成 27 年度			
	就学奨励費の援助	就学奨励費の援助	就学奨励費の援助			
<b>計画事業費</b>	5,557 千円	5,557 千円	5,557 千円			
<b>活動指標①</b>	支給認定件数			<b>単位</b>	人	
<b>説明・算定式</b>				平成 25 年度	平成 26 年度	平成 27 年度
				150	150	150
<b>成果指標①</b>	適切に援助が行われている割合			<b>単位</b>	%	
<b>説明・算定式</b>	支給件数÷援助対象件数×100			平成 25 年度	平成 26 年度	平成 27 年度
				100	100	100

<b>事業名</b>		<b>担当課</b>				
スクールカウンセラー派遣事業		子ども教育相談センター				
<b>事業の概要</b>						
児童・生徒の様々な問題を解決するため、本人や保護者のカウンセリングを行うとともに、教職員を援助するスクールカウンセラーを各小中学校に派遣します。						
<b>事業内容</b>	平成 25 年度	平成 26 年度	平成 27 年度			
	スクールカウンセラーの派遣	スクールカウンセラーの派遣	スクールカウンセラーの派遣			
<b>計画事業費</b>	30,311 千円	34,839 千円	39,367 千円			
<b>活動指標①</b>	スクールカウンセラー派遣人数			<b>単位</b>	人	
<b>説明・算定式</b>				平成 25 年度	平成 26 年度	平成 27 年度
				13	15	17
<b>活動指標②</b>	スクールカウンセラー配置学校数			<b>単位</b>	校	
<b>説明・算定式</b>				平成 25 年度	平成 26 年度	平成 27 年度
				43	43	43
<b>成果指標①</b>	スクールカウンセラーに係る学校評価			<b>単位</b>	点	
<b>説明・算定式</b>	「派遣により、支援を必要とする児童生徒への対応に効果があった」とする評価（5段階）の派遣している小中学校の回答の平均値			平成 25 年度	平成 26 年度	平成 27 年度
				4.4	4.4	4.4

- 基本目標** 1 【よろこびにあふれるひと】 豊かな心をはぐくみ、よろこびとふれあいにあふれたまち
- 達成方針** 1-①<人間力> 一人一人の心のやさしさ、学ぶ意欲、生きる力をはぐくむ
- 基本施策** 4. 子ども時代に生きる力を身につける環境をつくる

<b>事業名</b>		<b>担当課</b>				
教育相談体制の充実事業		子ども教育相談センター				
<b>事業の概要</b>						
児童・生徒の様々な問題を解決するため、相談スタッフを充実するとともに、訪問相談事業、各種研修会・研究会を実施します。						
<b>事業内容</b>	平成 25 年度	平成 26 年度	平成 27 年度			
	訪問相談、各種研修会等の実施	訪問相談、各種研修会等の実施	訪問相談、各種研修会等の実施			
<b>計画事業費</b>	2,948 千円	2,948 千円	2,948 千円			
<b>活動指標①</b>	研修会・研究会開催回数			<b>単位</b>	回	
<b>説明・算定式</b>				平成 25 年度	平成 26 年度	平成 27 年度
				23	23	23
<b>活動指標②</b>	訪問相談実施日数			<b>単位</b>	日	
<b>説明・算定式</b>				平成 25 年度	平成 26 年度	平成 27 年度
				208	208	208
<b>成果指標①</b>	不登校児童出現率			<b>単位</b>	%	
<b>説明・算定式</b>	不登校児童数÷全児童数×100			平成 25 年度	平成 26 年度	平成 27 年度
				0.49	0.49	0.49
<b>成果指標②</b>	不登校生徒出現率			<b>単位</b>	%	
<b>説明・算定式</b>	不登校生徒数÷全生徒数×100			平成 25 年度	平成 26 年度	平成 27 年度
				3.4	3.4	3.4

- 基本目標** 1 【よろこびにあふれるひと】 豊かな心をはぐくみ、よろこびとふれあいにあふれたまち
- 達成方針** 1-①<人間力> 一人一人の心のやさしさ、学ぶ意欲、生きる力をはぐくむ
- 基本施策** 4. 子ども時代に生きる力を身につける環境をつくる

<b>事業名</b>		<b>担当課</b>				
支援教育等の推進・充実事業		子ども教育相談センター				
<b>事業の概要</b>						
特別な配慮を必要とする児童・生徒を支援するため、必要に応じて小・中学校に相談支援チームを派遣して校内支援体制の整備を推進するとともに、各種研修会・研究会を実施します。						
<b>事業内容</b>	平成25年度	平成26年度	平成27年度			
	相談支援チームの派遣、各種研究会等の開催	相談支援チームの派遣、各種研究会等の開催	相談支援チームの派遣、各種研究会等の開催			
<b>計画事業費</b>	887千円	887千円	887千円			
<b>活動指標①</b>	相談支援チームの派遣回数			<b>単位</b>	回	
<b>説明・算定式</b>				平成25年度	平成26年度	平成27年度
				43	43	43
<b>成果指標①</b>	相談支援チームが対応した児童・生徒数			<b>単位</b>	人	
<b>説明・算定式</b>				平成25年度	平成26年度	平成27年度
				150	150	150
<b>成果指標②</b>	相談支援チームに係る学校評価			<b>単位</b>	点	
<b>説明・算定式</b>	「派遣により、支援を必要とする児童生徒への対応に効果があった」とする評価（5段階）の派遣している小中学校の回答の平均値			平成25年度	平成26年度	平成27年度
				4.4	4.4	4.4

<b>事業名</b>		<b>担当課</b>				
介助員派遣事業		子ども教育相談センター				
<b>事業の概要</b>						
障がいのある子どもたちが学校（園）生活を円滑に送れるようにするため、学習活動や日常生活を支援する介助員を派遣します。						
<b>事業内容</b>	平成25年度	平成26年度	平成27年度			
	特別支援学級介助員の派遣	特別支援学級介助員の派遣	特別支援学級介助員の派遣			
<b>計画事業費</b>	51,087千円	51,826千円	52,565千円			
<b>活動指標①</b>	介助員派遣人数			<b>単位</b>	人	
<b>説明・算定式</b>				平成25年度	平成26年度	平成27年度
				72	73	74
<b>成果指標①</b>	介助員に係る学校評価			<b>単位</b>	点	
<b>説明・算定式</b>	「派遣により、支援を必要とする児童生徒への対応に効果があった」とする評価（5段階）の派遣している小中学校の回答の平均値			平成25年度	平成26年度	平成27年度
				4.6	4.6	4.6

- 基本目標** 1 【よろこびにあふれるひと】 豊かな心をはぐくみ、よろこびとふれあいにあふれたまち
- 達成方針** 1-①<人間力> 一人一人の心のやさしさ、学ぶ意欲、生きる力をはぐくむ
- 基本施策** 5. 基礎的な学力を身につけ、個性を伸ばす教育を充実する

<b>事業名</b>		<b>担当課</b>				
高等学校等修学支援事業		教育総務課				
<b>事業の概要</b>						
高等学校等における修学支援を行うため、修学支援金を支給します。						
<b>事業内容</b>	平成25年度	平成26年度	平成27年度			
	修学支援金の支給	修学支援金の支給	修学支援金の支給			
<b>計画事業費</b>	13,440千円	11,760千円	10,080千円			
<b>活動指標①</b>	修学支援金支給人数			<b>単位</b>	人	
<b>説明・算定式</b>				平成25年度	平成26年度	平成27年度
				160	140	120
<b>成果指標①</b>	修学支援生卒業率			<b>単位</b>	%	
<b>説明・算定式</b>				平成25年度	平成26年度	平成27年度
				100	100	100

<b>事業名</b>		<b>担当課</b>				
サン・サンスタッフ派遣事業		教育総務課				
<b>事業の概要</b>						
児童・生徒一人一人に応じた指導の充実や学習活動及び読書活動の充実を図るため、サン・サンスタッフ（学習支援補助員、学校司書）を派遣します。						
<b>事業内容</b>	平成25年度	平成26年度	平成27年度			
	サン・サンスタッフの派遣	サン・サンスタッフの派遣	サン・サンスタッフの派遣			
<b>計画事業費</b>	74,844千円	77,423千円	79,991千円			
<b>活動指標①</b>	学習支援補助員配置人数			<b>単位</b>	人	
<b>説明・算定式</b>				平成25年度	平成26年度	平成27年度
				100	105	110
<b>活動指標②</b>	学校司書配置人数			<b>単位</b>	人	
<b>説明・算定式</b>				平成25年度	平成26年度	平成27年度
				43	43	43
<b>成果指標①</b>	学習支援補助員派遣の効果に対する学校評価			<b>単位</b>	点	
<b>説明・算定式</b>	「サン・サンスタッフ（学習支援補助員）による支援は効果があった」とする学校からの評価（5段階）の平均値			平成25年度	平成26年度	平成27年度
				4.6	4.6	4.6
<b>成果指標②</b>	学校司書派遣の効果に対する学校評価			<b>単位</b>	点	
<b>説明・算定式</b>	「サン・サンスタッフ（学校司書）による読書支援活動は効果があった」とする学校からの評価（5段階）の平均値			平成25年度	平成26年度	平成27年度
				4.6	4.6	4.6

- 基本目標** 1 【よろこびにあふれるひと】 豊かな心をはぐくみ、よろこびとふれあいにあふれたまち
- 達成方針** 1-①<人間力> 一人一人の心のやさしさ、学ぶ意欲、生きる力をはぐくむ
- 基本施策** 5. 基礎的な学力を身につけ、個性を伸ばす教育を充実する

<b>事業名</b>		<b>担当課</b>			
生きる力を育む学校づくり推進事業		教育指導課			
<b>事業の概要</b>					
各学校において、ふれあい教育、総合的な学習の時間、芸術鑑賞教室等を実施することにより、幼児・児童・生徒の生きる力を育む学校づくりを推進します。					
<b>事業内容</b>	平成 25 年度	平成 26 年度	平成 27 年度		
	ふれあい教育の推進、芸術鑑賞教室の実施	ふれあい教育の推進、芸術鑑賞教室の実施	ふれあい教育の推進、芸術鑑賞教室の実施		
<b>計画事業費</b>	36,769 千円	36,769 千円	36,769 千円		
<b>活動指標①</b>	ふれあい教育推進実施校（園）数			<b>単位</b>	校
<b>説明・算定式</b>	公立幼稚園:5 園、小学校:28 校、中学校:15 校		平成 25 年度	平成 26 年度	平成 27 年度
			48	48	48
<b>活動指標②</b>	芸術鑑賞教室実施校数			<b>単位</b>	校
<b>説明・算定式</b>	小学校:28 校、中学校:15 校		平成 25 年度	平成 26 年度	平成 27 年度
			43	43	43
<b>成果指標①</b>	生きる力を育む学校づくり推進事業に係る学校からの評価			<b>単位</b>	点
<b>説明・算定式</b>	ふれあい教育、総合的な学習の時間、芸術鑑賞教室等についての学校からの評価（5 段階）の平均値		平成 25 年度	平成 26 年度	平成 27 年度
			4.2	4.2	4.2

<b>事業名</b>		<b>担当課</b>			
外国人英語指導者の学校訪問事業		教育指導課			
<b>事業の概要</b>					
幼児・児童・生徒の英語に対する興味・関心を高め、英語や外国の生活・文化に親しむ態度を育成するため、外国人英語指導者が幼稚園・小学校・中学校を訪問します。					
<b>事業内容</b>	平成 25 年度	平成 26 年度	平成 27 年度		
	外国人英語指導者の学校訪問	外国人英語指導者の学校訪問	外国人英語指導者の学校訪問		
<b>計画事業費</b>	36,284 千円	36,284 千円	36,284 千円		
<b>活動指標①</b>	外国人英語指導者数			<b>単位</b>	人
<b>説明・算定式</b>			平成 25 年度	平成 26 年度	平成 27 年度
			9	9	9
<b>活動指標②</b>	外国人英語指導者延べ訪問日数			<b>単位</b>	回
<b>説明・算定式</b>			平成 25 年度	平成 26 年度	平成 27 年度
			1,620	1,620	1,620
<b>成果指標①</b>	外国人英語指導者の学校訪問に係る学校からの評価			<b>単位</b>	点
<b>説明・算定式</b>	外国人英語指導者の学校訪問に係る学校からの評価（5 段階）の平均値		平成 25 年度	平成 26 年度	平成 27 年度
			4	4	4

- 基本目標** 1 【よろこびにあふれるひと】 豊かな心をはぐくみ、よろこびとふれあいにあふれたまち
- 達成方針** 1-①<人間力> 一人一人の心のやさしさ、学ぶ意欲、生きる力をはぐくむ
- 基本施策** 5. 基礎的な学力を身につけ、個性を伸ばす教育を充実する

<b>事業名</b>		<b>担当課</b>				
日本語指導協力者派遣事業		教育指導課				
<b>事業の概要</b>						
日本語の指導が必要な児童・生徒に対して学校における日本語指導、母語指導、生活適応指導等を支援するため、要請に応じて日本語指導協力者を派遣します。						
<b>事業内容</b>	平成25年度	平成26年度	平成27年度			
	日本語指導協力者の派遣	日本語指導協力者の派遣	日本語指導協力者の派遣			
<b>計画事業費</b>	8,450千円	8,450千円	8,450千円			
<b>活動指標①</b>	日本語指導協力者訪問時間数			<b>単位</b>	<b>時間</b>	
<b>説明・算定式</b>				平成25年度	平成26年度	平成27年度
				2,790	2,790	2,790
<b>成果指標①</b>	日本語指導協力者の派遣に係る学校からの評価			<b>単位</b>	<b>点</b>	
<b>説明・算定式</b>	日本語指導協力者の派遣に係る学校からの評価(5段階)の平均値			平成25年度	平成26年度	平成27年度
				3.8	3.8	3.8

<b>事業名</b>		<b>担当課</b>				
地域に根ざした教育推進事業		教育指導課				
<b>事業の概要</b>						
地域の教育資源を生かし、地域との密接な連携のもと、地域に根ざした魅力ある学校教育活動を展開します。						
<b>事業内容</b>	平成25年度	平成26年度	平成27年度			
	学習支援ボランティアの活動	学習支援ボランティアの活動	学習支援ボランティアの活動			
<b>計画事業費</b>	45千円	45千円	45千円			
<b>活動指標①</b>	活動教科・領域数			<b>単位</b>	<b>教科・領域</b>	
<b>説明・算定式</b>	学習支援ボランティアが活動する教科や領域数			平成25年度	平成26年度	平成27年度
				3	3	3
<b>成果指標①</b>	学習支援ボランティアの活動に係る学校からの評価			<b>単位</b>	<b>点</b>	
<b>説明・算定式</b>	学習支援ボランティアの活動に係る学校からの評価(5段階)の平均値			平成25年度	平成26年度	平成27年度
				3.5	3.5	3.5



- 基本目標** 1 【よろこびにあふれるひと】 豊かな心をはぐくみ、よろこびとふれあいにあふれたまち
- 達成方針** 1ー①<人間力> 一人一人の心のやさしさ、学ぶ意欲、生きる力をはぐくむ
- 基本施策** 5. 基礎的な学力を身につけ、個性を伸ばす教育を充実する

<b>事業名</b>		<b>担当課</b>				
英語教育推進事業		教育指導課				
<b>事業の概要</b>						
小・中学校における英語教育の充実のため、小学校外国語活動及び中学校英語科授業に関わる講師招聘による研修会・学習会等を実施するとともに、外国人英語指導者の効果的な活用を支援します。						
<b>事業内容</b>	平成 25 年度	平成 26 年度	平成 27 年度			
	講師招聘による研修会・学習会等の実施	講師招聘による研修会・学習会等の実施	講師招聘による研修会・学習会等の実施			
<b>計画事業費</b>	498 千円	498 千円	498 千円			
<b>活動指標①</b>	小学校外国語活動関連研修会参加延べ教員数			<b>単位</b>	人	
<b>説明・算定式</b>				平成 25 年度	平成 26 年度	平成 27 年度
				450	450	450
<b>活動指標②</b>	中学校英語科関連研修会・学習会参加延べ教員数			<b>単位</b>	人	
<b>説明・算定式</b>				平成 25 年度	平成 26 年度	平成 27 年度
				65	65	65
<b>成果指標①</b>	小学校外国語活動関連研修会参加者からの評価			<b>単位</b>	点	
<b>説明・算定式</b>	小学校外国語活動関連研修会参加者によるアンケート（4段階）の平均値			平成 25 年度	平成 26 年度	平成 27 年度
				3.5	3.5	3.5
<b>成果指標②</b>	中学校英語科関連研修会・学習会参加者からの評価			<b>単位</b>	点	
<b>説明・算定式</b>	中学校英語科関連研修会・学習会参加者によるアンケート（4段階）の平均値			平成 25 年度	平成 26 年度	平成 27 年度
				3.5	3.5	3.5

**基本施策** 6. 教育施設・機能を整備・充実する

<b>事業名</b>		<b>担当課</b>				
小学校学校図書館図書充実事業		教育総務課				
<b>事業の概要</b>						
学習情報センターとしての学校図書館を機能させるため、調べ学習等で利用する学校図書館図書を充実します。						
<b>事業内容</b>	平成 25 年度	平成 26 年度	平成 27 年度			
	図書の充実	図書の充実	図書の充実			
<b>計画事業費</b>	9,296 千円	9,296 千円	9,296 千円			
<b>成果指標①</b>	学校図書館図書標準冊数に対する充足率			<b>単位</b>	%	
<b>説明・算定式</b>	蔵書数÷学校図書館図書標準冊数×100			平成 25 年度	平成 26 年度	平成 27 年度
				80	81	82

- 基本目標** 1 【よろこびにあふれるひと】 豊かな心をはぐくみ、よろこびとふれあいにあふれたまち
- 達成方針** 1-①<人間力> 一人一人の心のやさしさ、学ぶ意欲、生きる力をはぐくむ
- 基本施策** 6. 教育施設・機能を整備・充実する

<b>事業名</b>		<b>担当課</b>			
中学校学校図書館図書充実事業		教育総務課			
<b>事業の概要</b>					
学習情報センターとしての学校図書館を機能させるため、調べ学習等で利用する学校図書館図書を充実します。					
<b>事業内容</b>	平成25年度	平成26年度	平成27年度		
	図書の充実	図書の充実	図書の充実		
<b>計画事業費</b>	6,189千円	6,189千円	6,189千円		
<b>成果指標①</b>	学校図書館図書標準冊数に対する充足率			単位	%
<b>説明・算定式</b>	蔵書数÷学校図書館図書標準冊数×100		平成25年度	平成26年度	平成27年度
			90	91	92

<b>事業名</b>		<b>担当課</b>			
小学校理科教材等充実事業		教育総務課			
<b>事業の概要</b>					
科学的な知識、技能及び態度を習得させるとともに、工夫創造の能力を養うため、理科教材を充実します。					
<b>事業内容</b>	平成25年度	平成26年度	平成27年度		
	理科教材の充実	理科教材の充実	理科教材の充実		
<b>計画事業費</b>	3,101千円	3,101千円	3,101千円		
<b>成果指標①</b>	理科教育等設備整備基準整備率			単位	%
<b>説明・算定式</b>	整備金額÷整備基準金額×100		平成25年度	平成26年度	平成27年度
			100	100	100

<b>事業名</b>		<b>担当課</b>			
中学校理科教材等充実事業		教育総務課			
<b>事業の概要</b>					
科学的な知識、技能及び態度を習得させるとともに、工夫創造の能力を養うため、理科教材を充実します。					
<b>事業内容</b>	平成25年度	平成26年度	平成27年度		
	理科教材の充実	理科教材の充実	理科教材の充実		
<b>計画事業費</b>	4,173千円	4,173千円	4,173千円		
<b>成果指標①</b>	理科教育等設備整備基準整備率			単位	%
<b>説明・算定式</b>	整備金額÷整備基準金額×100		平成25年度	平成26年度	平成27年度
			60.8	61.3	61.8

- 基本目標** 1 【よろこびにあふれるひと】 豊かな心をはぐくみ、よろこびとふれあいにあふれたまち
- 達成方針** 1-①<人間力> 一人一人の心のやさしさ、学ぶ意欲、生きる力をはぐくむ
- 基本施策** 6. 教育施設・機能を整備・充実する

<b>事業名</b>		<b>担当課</b>			
相模小学校移転整備事業		教育施設課			
<b>事業の概要</b>					
隣接校解消のため、相模小学校の移転を推進します。					
<b>事業内容</b>	平成 25 年度	平成 26 年度	平成 27 年度		
	地元地域と協議及び庁内調整、基本計画作成	用地取得、地質調査、建築設計等	用地取得、地質調査、建築設計等		
<b>計画事業費</b>	16,254 千円	未定	未定		
<b>成果指標①</b>	事業進捗率			単位	%
<b>説明・算定式</b>	平成 29 年度を 100%とした事業進捗率。 H25: 地元地域と協議及び庁内調整、基本計画作成 20%、H26: 用地取得、地質調査、建築設計等 20%、 H27: 用地取得、地質調査、建築設計等 10%		平成 25 年度	平成 26 年度	平成 27 年度
			20	40	50

- 達成方針** 1-②<感性> 生涯学習や文化などを通じ、豊かな感性をはぐくむ
- 基本施策** 1. 生涯にわたる学習・スポーツ・レクリエーションを楽しむ環境を充実する

<b>事業名</b>		<b>担当課</b>			
サッカーを中心としたスポーツ振興事業		総合公園課			
<b>事業の概要</b>					
「サッカーのまち」として定着させるため、湘南ベルマーレスポーツクラブによるサッカースクール等を実施します。					
<b>事業内容</b>	平成 25 年度	平成 26 年度	平成 27 年度		
	スクールの開催	スクールの開催	スクールの開催		
<b>計画事業費</b>	0 千円	0 千円	0 千円		
<b>活動指標①</b>	スクール開催回数			単位	回
<b>説明・算定式</b>			平成 25 年度	平成 26 年度	平成 27 年度
			64	64	64
<b>成果指標①</b>	スクール参加者数			単位	人
<b>説明・算定式</b>	親子サッカー教室:水曜日 30 組全 8 回、金曜日 30 組全 8 回、レディースサッカー教室 50 名全 8 回、未就園児親子サッカー教室 20 組全 8 回を年 2 回(前期と後期) 平均参加率 70%		平成 25 年度	平成 26 年度	平成 27 年度
			2,360	2,360	2,360

- 基本目標** 1 【よろこびにあふれるひと】 豊かな心をはぐくみ、よろこびとふれあいにあふれたまち
- 達成方針** 1-②<感性> 生涯学習や文化などを通じ、豊かな感性をはぐくむ
- 基本施策** 1. 生涯にわたる学習・スポーツ・レクリエーションを楽しむ環境を充実する

<b>事業名</b>		<b>担当課</b>				
地域の人材発掘・活用事業		中央公民館				
<b>事業の概要</b>						
生涯学習活動の推進のため、地域における人材の発掘・登録とボランティアを育成・活用します。						
<b>事業内容</b>	平成25年度	平成26年度	平成27年度			
	指導者登録名簿作成、ボランティアの育成活用	指導者登録名簿作成、ボランティアの育成活用	指導者登録名簿作成、ボランティアの育成活用			
<b>計画事業費</b>	0千円	0千円	0千円			
<b>活動指標①</b>	生涯学習指導者登録者数			<b>単位</b>	人	
<b>説明・算定式</b>				平成25年度	平成26年度	平成27年度
				300	300	300
<b>成果指標①</b>	生涯学習指導者を活用した事業の開催回数			<b>単位</b>	回	
<b>説明・算定式</b>				平成25年度	平成26年度	平成27年度
				530	530	530

<b>事業名</b>		<b>担当課</b>				
多様な学習推進事業		中央公民館				
<b>事業の概要</b>						
生涯学習を推進するため、公民館において学習情報等の提供を行うとともに、児童・生徒地域参加事業、家庭教育学級、高齢者学級の充実を図るほか、地域課題、現代的課題等に取り組む内容の講座を実施します。						
<b>事業内容</b>	平成25年度	平成26年度	平成27年度			
	児童・生徒地域参加事業、高齢者学級をはじめとする各種講座等の開催	児童・生徒地域参加事業、高齢者学級をはじめとする各種講座等の開催	児童・生徒地域参加事業、高齢者学級をはじめとする各種講座等の開催			
<b>計画事業費</b>	6,959千円	6,959千円	6,959千円			
<b>活動指標①</b>	各種講座開催回数			<b>単位</b>	回	
<b>説明・算定式</b>				平成25年度	平成26年度	平成27年度
				1,600	1,600	1,600
<b>成果指標①</b>	各種講座参加者数			<b>単位</b>	人	
<b>説明・算定式</b>				平成25年度	平成26年度	平成27年度
				44,000	44,000	44,000

**基本目標** 1 【よろこびにあふれるひと】 豊かな心をはぐくみ、よろこびとふれあいにあふれたまち

**達成方針** 1-②<感性> 生涯学習や文化などを通じ、豊かな感性をはぐくむ

**基本施策** 1. 生涯にわたる学習・スポーツ・レクリエーションを楽しむ環境を充実する

<b>事業名</b>		<b>担当課</b>				
サッカー文化の振興によるまちづくり事業		スポーツ課				
<b>事業の概要</b>						
サッカー文化を振興するため、湘南ベルマーレによる小学校巡回授業やコーチによるサッカー教室等を実施します。						
<b>事業内容</b>	平成 25 年度	平成 26 年度	平成 27 年度			
	小・中学生トレーニングセンター指導者派遣、小学校巡回授業	小・中学生トレーニングセンター指導者派遣、小学校巡回授業	小・中学生トレーニングセンター指導者派遣、小学校巡回授業			
<b>計画事業費</b>	2,428 千円	2,428 千円	2,428 千円			
<b>活動指標①</b>	小中学生トレーニングセンター指導者派遣回数			<b>単位</b>	回	
<b>説明・算定式</b>				平成 25 年度	平成 26 年度	平成 27 年度
				37	37	37
<b>成果指標①</b>	小中学生トレーニングセンター参加者数			<b>単位</b>	人	
<b>説明・算定式</b>				平成 25 年度	平成 26 年度	平成 27 年度
				3,000	3,000	3,000

**基本施策** 2. 優れた芸術・文化を鑑賞する機会を充実する

<b>事業名</b>		<b>担当課</b>				
博物館特別展事業		博物館				
<b>事業の概要</b>						
学芸員が収集・調査・研究した成果を市民の知的共有財産とするため、特別展を開催し、その成果を分かりやすく具体的に展示します。						
<b>事業内容</b>	平成 25 年度	平成 26 年度	平成 27 年度			
	考古部門等の特別展の開催	天文部門等の特別展の開催	歴史部門等の特別展の開催			
<b>計画事業費</b>	6,220 千円	6,348 千円	6,358 千円			
<b>活動指標①</b>	特別展開催日数			<b>単位</b>	日	
<b>説明・算定式</b>	夏期・秋期・春期特別展、企画展、博物館文化祭の開催日数			平成 25 年度	平成 26 年度	平成 27 年度
				160	165	170
<b>活動指標②</b>	特別展関連事業開催日数			<b>単位</b>	日	
<b>説明・算定式</b>	期間中の講演会・見学会等			平成 25 年度	平成 26 年度	平成 27 年度
				25	27	30
<b>成果指標①</b>	特別展開催期間中の入館者数			<b>単位</b>	人	
<b>説明・算定式</b>				平成 25 年度	平成 26 年度	平成 27 年度
				38,600	38,700	38,800
<b>成果指標②</b>	図録売上部数			<b>単位</b>	部	
<b>説明・算定式</b>				平成 25 年度	平成 26 年度	平成 27 年度
				630	650	660

- 基本目標** 1 【よろこびにあふれるひと】 豊かな心をはぐくみ、よろこびとふれあいにあふれたまち
- 達成方針** 1-②<感性> 生涯学習や文化などを通じ、豊かな感性をはぐくむ
- 基本施策** 2. 優れた芸術・文化を鑑賞する機会を充実する

<b>事業名</b>		<b>担当課</b>				
魅力ある美術展覧会事業		美術館				
<b>事業の概要</b>						
国内外の優れた近現代美術作品に接する機会を充実するため、テーマを設定した企画展と所蔵品を活用した特集展を開催します。						
<b>事業内容</b>	平成 25 年度	平成 26 年度	平成 27 年度			
	企画展・特集展の開催	企画展・特集展の開催	企画展・特集展の開催			
<b>計画事業費</b>	36,869 千円	36,869 千円	36,869 千円			
<b>活動指標①</b>	企画展・特集展開催回数			<b>単位</b>	回	
<b>説明・算定式</b>				平成 25 年度	平成 26 年度	平成 27 年度
				10	10	10
<b>成果指標①</b>	企画展・特集展観覧者数			<b>単位</b>	人	
<b>説明・算定式</b>				平成 25 年度	平成 26 年度	平成 27 年度
				85,000	85,000	90,000

- 基本施策** 3. 幅広い芸術・文化活動を普及・促進する

<b>事業名</b>		<b>担当課</b>				
囲碁文化振興事業		文化・交流課				
<b>事業の概要</b>						
囲碁文化の向上と振興のため、各種イベント等を実施します。						
<b>事業内容</b>	平成 25 年度	平成 26 年度	平成 27 年度			
	各種イベント等の実施	各種イベント等の実施	各種イベント等の実施			
<b>計画事業費</b>	9,144 千円	9,144 千円	9,144 千円			
<b>活動指標①</b>	囲碁普及事業数			<b>単位</b>	事業	
<b>説明・算定式</b>				平成 25 年度	平成 26 年度	平成 27 年度
				22	22	22
<b>成果指標①</b>	囲碁普及事業参加者数			<b>単位</b>	人	
<b>説明・算定式</b>				平成 25 年度	平成 26 年度	平成 27 年度
				10,000	10,000	10,000

- 基本目標** 1 【よろこびにあふれるひと】 豊かな心をはぐくみ、よろこびとふれあいにあふれたまち
- 達成方針** 1-②<感性> 生涯学習や文化などを通じ、豊かな感性をはぐくむ
- 基本施策** 3. 幅広い芸術・文化活動を普及・促進する

<b>事業名</b>		<b>担当課</b>			
来館出来ない人への図書館サービス事業		中央図書館			
<b>事業の概要</b>					
生涯学習支援のため、移動図書館車で児童施設、入所施設、図書館から遠い地域の学校・公民館を訪問し、図書の貸出を行います。また、目の不自由な方への郵送サービスを実施します。					
<b>事業内容</b>	平成 25 年度	平成 26 年度	平成 27 年度		
	移動図書館による施設等訪問貸出、目の不自由な方への郵送サービス	移動図書館による施設等訪問貸出、目の不自由な方への郵送サービス	移動図書館による施設等訪問貸出、目の不自由な方への郵送サービス		
<b>計画事業費</b>	3,484 千円	3,484 千円	3,484 千円		
<b>活動指標①</b>	巡回回数			<b>単位</b>	回
<b>説明・算定式</b>	児童施設や入所施設への巡回回数		平成 25 年度	平成 26 年度	平成 27 年度
			84	84	84
<b>活動指標②</b>	目の不自由な方専用の蔵書冊数			<b>単位</b>	冊
<b>説明・算定式</b>	デジター録音図書等（冊数は墨字本 1 冊分にあたるデジター録音図書を 1 冊としてカウント）		平成 25 年度	平成 26 年度	平成 27 年度
			130	160	190
<b>成果指標①</b>	貸出点数			<b>単位</b>	点
<b>説明・算定式</b>	移動図書館と出前図書館での合計貸出点数		平成 25 年度	平成 26 年度	平成 27 年度
			40,000	40,000	40,000
<b>成果指標②</b>	訪問施設数			<b>単位</b>	箇所
<b>説明・算定式</b>	幼稚園、保育所等		平成 25 年度	平成 26 年度	平成 27 年度
			15	15	15

<b>事業名</b>		<b>担当課</b>			
ブックスタート事業		中央図書館			
<b>事業の概要</b>					
絵本を通して豊かな子どもの心を育て、親子の絆を養うため、地域のすべての赤ちゃんと保護者に、「赤ちゃん絵本を楽しむ時間の大切さ」を伝えながら、絵本を直接手渡します。					
<b>事業内容</b>	平成 25 年度	平成 26 年度	平成 27 年度		
	ブックスタートの開催、赤ちゃん文庫の充実	ブックスタートの開催、赤ちゃん文庫の充実	ブックスタートの開催、赤ちゃん文庫の充実		
<b>計画事業費</b>	2,616 千円	2,616 千円	2,616 千円		
<b>活動指標①</b>	ブックスタート実施回数			<b>単位</b>	回
<b>説明・算定式</b>			平成 25 年度	平成 26 年度	平成 27 年度
			40	40	40
<b>成果指標①</b>	ブックスタートに参加した乳児の割合			<b>単位</b>	%
<b>説明・算定式</b>	参加した乳児数÷乳児総数×100		平成 25 年度	平成 26 年度	平成 27 年度
			56	58	58

- 基本目標** 1 【よろこびにあふれるひと】 豊かな心をはぐくみ、よろこびとふれあいにあふれたまち
- 達成方針** 1-②<感性> 生涯学習や文化などを通じ、豊かな感性をはぐくむ
- 基本施策** 3. 幅広い芸術・文化活動を普及・促進する

<b>事業名</b>		<b>担当課</b>				
博物館教育普及活動推進事業		博物館				
<b>事業の概要</b>						
市民の生涯学習に役立てるため、体験学習、各種の講座、野外教育活動等を実施します。						
<b>事業内容</b>	平成 25 年度	平成 26 年度	平成 27 年度			
	体験学習や講座、刊行物発行等の教育活動の実施、博物館資料の保全	体験学習や講座、刊行物発行等の教育活動の実施、博物館資料の保全	体験学習や講座、刊行物発行等の教育活動の実施、博物館資料の保全			
<b>計画事業費</b>	40,290 千円	40,290 千円	40,290 千円			
<b>活動指標①</b>	行事開催回数			<b>単位</b>	回	
<b>説明・算定式</b>				平成 25 年度	平成 26 年度	平成 27 年度
				350	355	360
<b>活動指標②</b>	テキスト作成部数			<b>単位</b>	部	
<b>説明・算定式</b>	教育活動用テキスト作成部数			平成 25 年度	平成 26 年度	平成 27 年度
				220	250	260
<b>成果指標①</b>	博物館行事参加者満足度			<b>単位</b>	点	
<b>説明・算定式</b>	5 段階評価のアンケート			平成 25 年度	平成 26 年度	平成 27 年度
				4	4	4
<b>成果指標②</b>	教育活動参加者数			<b>単位</b>	人	
<b>説明・算定式</b>				平成 25 年度	平成 26 年度	平成 27 年度
				6,700	6,800	6,900

<b>事業名</b>		<b>担当課</b>				
美術教育の普及・体験事業		美術館				
<b>事業の概要</b>						
美術教育普及活動を推進するため、ワークショップを開催します。						
<b>事業内容</b>	平成 25 年度	平成 26 年度	平成 27 年度			
	キッズアート等のワークショップの開催	キッズアート等のワークショップの開催	キッズアート等のワークショップの開催			
<b>計画事業費</b>	2,780 千円	2,780 千円	2,780 千円			
<b>活動指標①</b>	ワークショップ等開催回数			<b>単位</b>	回	
<b>説明・算定式</b>				平成 25 年度	平成 26 年度	平成 27 年度
				30	30	30
<b>成果指標①</b>	ワークショップ等参加者数			<b>単位</b>	人	
<b>説明・算定式</b>	短期コース参加者数			平成 25 年度	平成 26 年度	平成 27 年度
				1,000	1,200	1,200



<b>基本目標</b>	1 【よろこびにあふれるひと】 豊かな心をはぐくみ、よろこびとふれあいにあふれたまち
<b>達成方針</b>	1-②<感性> 生涯学習や文化などを通じ、豊かな感性をはぐくむ
<b>基本施策</b>	4. 価値ある歴史的遺産を守り伝える環境をつくる

<b>事業名</b>		<b>担当課</b>				
無形文化財保存事業		社会教育課				
<b>事業の概要</b>						
郷土芸能の継承と後継者の育成を図るため、民俗芸能まつりの開催、演技指導者の派遣、文楽人形伝承団体及び指定重要無形文化財の保存に対する支援等を行います。						
<b>事業内容</b>	平成 25 年度	平成 26 年度	平成 27 年度			
	民俗芸能まつりの開催、無形文化財保存伝承団体への活動支援	民俗芸能まつりの開催、無形文化財保存伝承団体への活動支援	民俗芸能まつりの開催、無形文化財保存伝承団体への活動支援			
<b>計画事業費</b>	1,006 千円	1,006 千円	1,006 千円			
<b>活動指標①</b>	民俗芸能まつりの開催回数			<b>単位</b>	回	
<b>説明・算定式</b>				平成 25 年度	平成 26 年度	平成 27 年度
				1	1	1
<b>活動指標②</b>	人形浄瑠璃芝居保存団体数			<b>単位</b>	団体	
<b>説明・算定式</b>				平成 25 年度	平成 26 年度	平成 27 年度
				3	3	3
<b>成果指標①</b>	民俗芸能まつり参加団体数			<b>単位</b>	団体	
<b>説明・算定式</b>				平成 25 年度	平成 26 年度	平成 27 年度
				5	5	5
<b>成果指標②</b>	民俗芸能まつり参加者数			<b>単位</b>	人	
<b>説明・算定式</b>				平成 25 年度	平成 26 年度	平成 27 年度
				450	450	450

**基本目標** 1 【よろこびにあふれるひと】 豊かな心をはぐくみ、よろこびとふれあいにあふれたまち

**達成方針** 1-③<交流> ひと・文化の活発な交流が広がる環境をつくる

**基本施策** 1. 学術・文化・スポーツなどを通じた市民の交流活動を推進する

<b>事業名</b>		<b>担当課</b>		
市民・企業・大学等交流事業		企画政策課		
<b>事業の概要</b>				
市民、企業、大学等の交流を促進するため、文化・生涯学習、スポーツ、福祉、環境、観光等の各分野における交流事業の充実を図ります。				
<b>事業内容</b>	平成 25 年度	平成 26 年度	平成 27 年度	
	市民・大学交流委員会による交流事業等	市民・大学交流委員会による交流事業等	市民・大学交流委員会による交流事業等	
<b>計画事業費</b>	2,063 千円	2,063 千円	2,063 千円	
<b>活動指標①</b>	交流事業数		<b>単位</b>	<b>事業</b>
<b>説明・算定式</b>	平塚市民・大学交流委員会による交流事業数	平成 25 年度	平成 26 年度	平成 27 年度
		12	12	12
<b>成果指標①</b>	交流事業参加者数		<b>単位</b>	<b>人</b>
<b>説明・算定式</b>		平成 25 年度	平成 26 年度	平成 27 年度
		6,000	6,000	6,000

**基本施策** 2. 地域の文化をお互いに理解し、活発な交流を進める

<b>事業名</b>		<b>担当課</b>		
国際交流活動推進事業		文化・交流課		
<b>事業の概要</b>				
異文化理解により自国の文化を高めるため、市民主体の様々な交流事業を実施します。				
<b>事業内容</b>	平成 25 年度	平成 26 年度	平成 27 年度	
	各種交流会の開催やホームステイの実施等、PR活動の強化	各種交流会の開催やホームステイの実施等、PR活動の強化	各種交流会の開催やホームステイの実施等、PR活動の強化	
<b>計画事業費</b>	830 千円	830 千円	830 千円	
<b>活動指標①</b>	交流会等開催回数		<b>単位</b>	<b>回</b>
<b>説明・算定式</b>	交流会開催、ホームステイ受入れ等回数	平成 25 年度	平成 26 年度	平成 27 年度
		4	4	4
<b>成果指標①</b>	交流会等参加者数		<b>単位</b>	<b>人</b>
<b>説明・算定式</b>	交流会参加者、ホームステイ受入れ人数等	平成 25 年度	平成 26 年度	平成 27 年度
		200	200	200

- 基本目標** 1 【よろこびにあふれるひと】 豊かな心をはぐくみ、よろこびとふれあいにあふれたまち
- 達成方針** 1-③<交流> ひと・文化の活発な交流が広がる環境をつくる
- 基本施策** 2. 地域の文化をお互いに理解し、活発な交流を進める

<b>事業名</b>		<b>担当課</b>				
外国籍市民交流推進事業		文化・交流課				
<b>事業の概要</b>						
異文化への理解を深めるため、国際交流イベントをはじめ、語学教室や国際理解講座等を開催します。						
<b>事業内容</b>	平成 25 年度	平成 26 年度	平成 27 年度			
	多文化共生社会を目指した国際交流イベント・講座・教室等の開催	多文化共生社会を目指した国際交流イベント・講座・教室等の開催	多文化共生社会を目指した国際交流イベント・講座・教室等の開催			
<b>計画事業費</b>	790 千円	790 千円	790 千円			
<b>活動指標①</b>	日本語講座等語学教室開催回数			<b>単位</b>	回	
<b>説明・算定式</b>	日本語講座、語学講座、日本語ボランティア養成講座等各種語学教室の開催回数			平成 25 年度	平成 26 年度	平成 27 年度
				510	510	510
<b>成果指標①</b>	日本語講座等語学教室受講者数			<b>単位</b>	人	
<b>説明・算定式</b>	各語学講座等の受講者数			平成 25 年度	平成 26 年度	平成 27 年度
				210	210	210

<b>事業名</b>		<b>担当課</b>				
友好都市交流推進事業		文化・交流課				
<b>事業の概要</b>						
文化やスポーツ、産業を発展させるため、友好都市等と幅広い交流を行います。						
<b>事業内容</b>	平成 25 年度	平成 26 年度	平成 27 年度			
	市民ツアー、野外体験、観光物産展等の開催	市民ツアー、野外体験、観光物産展等の開催	市民ツアー、野外体験、観光物産展等の開催			
<b>計画事業費</b>	2,460 千円	2,460 千円	2,460 千円			
<b>活動指標①</b>	交流事業実施回数			<b>単位</b>	回	
<b>説明・算定式</b>				平成 25 年度	平成 26 年度	平成 27 年度
				15	13	15
<b>成果指標①</b>	交流事業参加者数			<b>単位</b>	人	
<b>説明・算定式</b>				平成 25 年度	平成 26 年度	平成 27 年度
				340	320	340

- 基本目標** 1 【よろこびにあふれるひと】 豊かな心をはぐくみ、よろこびとふれあいにあふれたまち
- 達成方針** 1-③<交流> ひと・文化の活発な交流が広がる環境をつくる
- 基本施策** 2. 地域の文化をお互いに理解し、活発な交流を進める

<b>事業名</b>		<b>担当課</b>		
青少年国際交流事業		青少年課		
<b>事業の概要</b>				
青少年育成及び青少年活動の促進のため、姉妹都市ローレンス市との青少年交流の機会を提供し、両市における相互理解と国際親善を推進します。				
<b>事業内容</b>	平成 25 年度	平成 26 年度	平成 27 年度	
	交流会の開催	交流会の開催	交流会の開催	
<b>計画事業費</b>	6,534 千円	6,534 千円	6,534 千円	
<b>活動指標①</b>	交流会開催回数		<b>単位</b>	回
<b>説明・算定式</b>	派遣団修了者で構成される青少年団体が、自発的に企画・実行又は参加したイベント等の回数	平成 25 年度	平成 26 年度	平成 27 年度
		4	4	4
<b>成果指標①</b>	青少年団体加入率		<b>単位</b>	%
<b>説明・算定式</b>	派遣団修了者で構成される青少年団体へ加入した派遣青少年の割合	平成 25 年度	平成 26 年度	平成 27 年度
		100	100	100

**基本目標** 2 【支え合うコミュニティ】 子育て、長寿を楽しみ、安心していきいきと暮らせるまち

**達成方針** 2-①<地域力> 地域組織や市民活動の力を育て、まちづくりに活かす

**基本施策** 1. 多様な地域組織や市民活動を支援する

<b>事業名</b>		<b>担当課</b>				
地域自治推進事業		協働推進課				
<b>事業の概要</b>						
地域の課題解決の仕組みづくりを進めるため、継続して協議していく場の設置・運営等を地域とともに進めます。						
<b>事業内容</b>	平成 25 年度	平成 26 年度	平成 27 年度			
	協議の場や地域情報受発信の推進に対する支援	協議の場や地域情報受発信の推進に対する支援	協議の場や地域情報受発信の推進に対する支援			
<b>計画事業費</b>	936 千円	1,236 千円	1,296 千円			
<b>活動指標①</b>	地域での協議の場等の開催回数			<b>単位</b>	回	
<b>説明・算定式</b>				平成 25 年度	平成 26 年度	平成 27 年度
				68	72	76
<b>成果指標①</b>	地域全体での協議の場等の設置地区数			<b>単位</b>	地区	
<b>説明・算定式</b>				平成 25 年度	平成 26 年度	平成 27 年度
				6	7	8

**基本施策** 3. 地域社会で家庭や地域の子育てする力を高める

<b>事業名</b>		<b>担当課</b>				
保育所ふれあい交流推進事業		保育課				
<b>事業の概要</b>						
保育所の持つ地域性を活用し、児童の思いやりを持つ心や社会性を養い、生きる力を培うため、世代間交流事業、異年齢児交流事業、自然体験活動等を実施します。						
<b>事業内容</b>	平成 25 年度	平成 26 年度	平成 27 年度			
	子育て家庭交流、中高生との体験交流等の実施	子育て家庭交流、中高生との体験交流等の実施	子育て家庭交流、中高生との体験交流等の実施			
<b>計画事業費</b>	3,600 千円	3,600 千円	3,600 千円			
<b>活動指標①</b>	実施保育所数			<b>単位</b>	園	
<b>説明・算定式</b>	延べ実施保育所数			平成 25 年度	平成 26 年度	平成 27 年度
				40	40	40
<b>成果指標①</b>	交流事業数			<b>単位</b>	回	
<b>説明・算定式</b>				平成 25 年度	平成 26 年度	平成 27 年度
				2,500	2,500	2,500

- 基本目標** 2 【支え合うコミュニティ】 子育て、長寿を楽しみ、安心していきいきと暮らせるまち
- 達成方針** 2-①<地域力> 地域組織や市民活動の力を育て、まちづくりに活かす
- 基本施策** 3. 地域社会で家庭や地域の子育てする力を高める

<b>事業名</b>		<b>担当課</b>			
放課後児童健全育成事業		青少年課			
<b>事業の概要</b>					
柔軟で効率的な事業展開を図るため、事業運営を放課後児童クラブへ委託するとともに、安心・安全な保育環境実現のため、民間借家の放課後児童クラブを小学校余裕教室等の公共施設への移設を進めます。					
<b>事業内容</b>	平成 25 年度	平成 26 年度	平成 27 年度		
	児童クラブへの運営委託、施設整備等の実施	児童クラブへの運営委託、施設整備等の実施	児童クラブへの運営委託、施設整備等の実施		
<b>計画事業費</b>	253,914 千円	253,914 千円	253,914 千円		
<b>活動指標①</b>	施設整備に係る協議回数			<b>単位</b>	回
<b>説明・算定式</b>	公共施設管理者や既存利用団体との交渉等の回数、専用施設建設に係る交渉等の回数		平成 25 年度	平成 26 年度	平成 27 年度
			10	10	10
<b>成果指標①</b>	施設整備件数			<b>単位</b>	件
<b>説明・算定式</b>	既存公共施設への移設（分割を含む）や専用施設の建設等の整備件数の累計		平成 25 年度	平成 26 年度	平成 27 年度
			19	20	21

<b>事業名</b>		<b>担当課</b>			
地域教育力ネットワーク推進事業		社会教育課			
<b>事業の概要</b>					
子ども一人一人の自立と「生きる力」を育むため、各中学校区地域教育力ネットワーク協議会において、地域の特色を生かした世代間交流、体験事業等を推進するほか、こどもサポート看板の設置、夜間パトロール等の共通事業を行います。					
<b>事業内容</b>	平成 25 年度	平成 26 年度	平成 27 年度		
	地域教育力ネットワーク協議会の活動支援	地域教育力ネットワーク協議会の活動支援	地域教育力ネットワーク協議会の活動支援		
<b>計画事業費</b>	1,800 千円	1,800 千円	1,800 千円		
<b>活動指標①</b>	地域教育力ネットワーク協議会代表者会議及び役員会開催回数			<b>単位</b>	回
<b>説明・算定式</b>			平成 25 年度	平成 26 年度	平成 27 年度
			7	7	7
<b>成果指標①</b>	こどもサポート看板設置世帯数			<b>単位</b>	世帯
<b>説明・算定式</b>			平成 25 年度	平成 26 年度	平成 27 年度
			2,270	2,270	2,270
<b>成果指標②</b>	各地区協議会事業における児童・生徒の参加者数			<b>単位</b>	人
<b>説明・算定式</b>			平成 25 年度	平成 26 年度	平成 27 年度
			3,700	3,700	3,700

- 基本目標** 2 【支え合うコミュニティ】 子育て、長寿を楽しみ、安心していきいきと暮らせるまち
- 達成方針** 2-①<地域力> 地域組織や市民活動の力を育て、まちづくりに活かす
- 基本施策** 3. 地域社会で家庭や地域の子育てする力を高める

<b>事業名</b>		<b>担当課</b>			
子ども読書活動推進事業		中央図書館			
<b>事業の概要</b>					
子どもの読書活動をより一層充実するため、各中学校区子ども読書活動推進協議会の協力のもと、家庭・地域・学校・行政とが連携し、平塚市子ども読書活動推進計画（第二次）に基づいて全市的な読書活動を推進します。					
<b>事業内容</b>	平成 25 年度	平成 26 年度	平成 27 年度		
	家庭・地域・学校の連携強化による、より一層の図書ボランティア充実	家庭・地域・学校の連携強化による、より一層の図書ボランティア充実	家庭・地域・学校の連携強化による、より一層の図書ボランティア充実		
<b>計画事業費</b>	1,380 千円	1,380 千円	1,380 千円		
<b>活動指標①</b>	子ども読書活動推進協議会設置数			<b>単位</b>	<b>箇所</b>
<b>説明・算定式</b>	設置対象地区:全 15 中学校区		平成 25 年度	平成 26 年度	平成 27 年度
			15	15	15
<b>成果指標①</b>	小・中学校の読書に関するボランティア数			<b>単位</b>	<b>人</b>
<b>説明・算定式</b>	延べ人数		平成 25 年度	平成 26 年度	平成 27 年度
			2,100	2,110	2,110

- 達成方針** 2-②<市民力> 市民一人一人の主体的な参加により、地域で支え合う環境をつくる
- 基本施策** 1. 地域を支える活動に参加する意識を高める

<b>事業名</b>		<b>担当課</b>			
市民活動普及啓発事業		協働推進課			
<b>事業の概要</b>					
市民活動の活性化に向け、市民活動センターを活動拠点とし、各種講座の開催や関連情報の収集・発信を行います。					
<b>事業内容</b>	平成 25 年度	平成 26 年度	平成 27 年度		
	各種講座の開催や活動支援情報の提供等	各種講座の開催や活動支援情報の提供等	各種講座の開催や活動支援情報の提供等		
<b>計画事業費</b>	16,180 千円	16,180 千円	16,180 千円		
<b>活動指標①</b>	各種講座等開催回数			<b>単位</b>	<b>回</b>
<b>説明・算定式</b>			平成 25 年度	平成 26 年度	平成 27 年度
			18	18	18
<b>成果指標①</b>	ひらつか市民活動センター利用者数			<b>単位</b>	<b>人</b>
<b>説明・算定式</b>			平成 25 年度	平成 26 年度	平成 27 年度
			52,000	53,000	54,000
<b>成果指標②</b>	ユースボランティア参加者数			<b>単位</b>	<b>人</b>
<b>説明・算定式</b>			平成 25 年度	平成 26 年度	平成 27 年度
			150	150	150

<b>基本目標</b>	2 【支え合うコミュニティ】 子育て、長寿を楽しみ、安心していきいきと暮らせるまち
<b>達成方針</b>	2-②<市民力> 市民一人一人の主体的な参加により、地域で支え合う環境をつくる
<b>基本施策</b>	2. 一人一人が地域課題の解決に取り組むことができるしくみをつくる

<b>事業名</b>		<b>担当課</b>				
地域福祉推進事業		福祉総務課				
<b>事業の概要</b>						
住民相互の支え合い、ふれあい交流活動の活性化を図るため、地域、社会福祉協議会及び行政の協働により、町内福祉村事業の活動拠点や活動の仕組みづくりを進めます。また、地域福祉の意識啓発を図ります。						
<b>事業内容</b>	<b>平成 25 年度</b>	<b>平成 26 年度</b>	<b>平成 27 年度</b>			
	新設 1、委託 13、コーディネーターの配置、地域福祉の発信等	新設 1、委託 14、コーディネーターの配置、地域福祉の発信等	新設 1、委託 15、コーディネーターの配置、地域福祉の発信等			
<b>計画事業費</b>	34,276 千円	35,365 千円	36,696 千円			
<b>活動指標①</b>	説明会等開催回数			<b>単位</b>	回	
<b>説明・算定式</b>				<b>平成 25 年度</b>	<b>平成 26 年度</b>	<b>平成 27 年度</b>
				25	25	25
<b>活動指標②</b>	町内福祉村拠点総設置箇所数			<b>単位</b>	箇所	
<b>説明・算定式</b>				<b>平成 25 年度</b>	<b>平成 26 年度</b>	<b>平成 27 年度</b>
				14	15	16
<b>成果指標①</b>	ボランティア登録者数			<b>単位</b>	人	
<b>説明・算定式</b>	町内福祉村開設地区におけるボランティア登録者数の合計			<b>平成 25 年度</b>	<b>平成 26 年度</b>	<b>平成 27 年度</b>
				1,400	1,500	1,600
<b>成果指標②</b>	生活支援活動件数			<b>単位</b>	件	
<b>説明・算定式</b>	町内福祉村開設地区における生活支援活動の件数の合計			<b>平成 25 年度</b>	<b>平成 26 年度</b>	<b>平成 27 年度</b>
				2,020	2,090	2,160



- 基本目標** 2 【支え合うコミュニティ】 子育て、長寿を楽しみ、安心していきいきと暮らせるまち
- 達成方針** 2-③<健康・安心・福祉力> その人らしく安心できる生活を支援する
- 基本施策** 1. 総合的なサービスを展開する地域ケア体制を充実する

<b>事業名</b>		<b>担当課</b>				
ホームレス自立支援事業		福祉総務課				
<b>事業の概要</b>						
ホームレスの人が、自立した、健康で文化的な生活を送ることができるようにするため、生活に関する相談や、保健及び医療の確保等の支援をします。また、今後の自立支援の推進のための体制づくりに向けた調査研究・検討を行います。						
<b>事業内容</b>	平成 25 年度	平成 26 年度	平成 27 年度			
	巡回相談の実施、全国調査の実施、自立支援推進協議会の設置準備	巡回相談の実施、全国調査の実施、自立支援推進協議会の開催	巡回相談の実施、全国調査の実施、自立支援推進協議会の開催			
<b>計画事業費</b>	877 千円	877 千円	877 千円			
<b>活動指標①</b>	巡回相談実施回数			<b>単位</b>	回	
<b>説明・算定式</b>				平成 25 年度	平成 26 年度	平成 27 年度
				24	24	24
<b>成果指標①</b>	脱ホームレス数			<b>単位</b>	人	
<b>説明・算定式</b>	ホームレス状態から脱し、安定した居住の場を確保した人数			平成 25 年度	平成 26 年度	平成 27 年度
				25	25	25

<b>事業名</b>		<b>担当課</b>				
こころと命のサポート事業		福祉総務課				
<b>事業の概要</b>						
健康で生きがいを持って暮らすことができる社会の実現のため、相談体制の充実や市民への積極的な啓発など、自殺に関する総合的対策を実施します。						
<b>事業内容</b>	平成 25 年度	平成 26 年度	平成 27 年度			
	メンタルヘルスチェックサービスの提供、研修会等の実施	メンタルヘルスチェックサービスの提供、研修会等の実施	メンタルヘルスチェックサービスの提供、研修会等の実施			
<b>計画事業費</b>	1,208 千円	1,208 千円	1,208 千円			
<b>活動指標①</b>	メンタルヘルスチェックサービスアクセス件数			<b>単位</b>	件	
<b>説明・算定式</b>	うつ病初期症状スクリーニングシステム（メンタルヘルスチェック）の年間利用件数			平成 25 年度	平成 26 年度	平成 27 年度
				63,000	66,000	69,000
<b>活動指標②</b>	研修会・講演会実施回数			<b>単位</b>	回	
<b>説明・算定式</b>				平成 25 年度	平成 26 年度	平成 27 年度
				4	4	4
<b>成果指標①</b>	自殺者数			<b>単位</b>	人	
<b>説明・算定式</b>	条例が制定された平成 19 年の自殺者数（警察統計）を基準値とし、3 年ごとに基準値の 5% ずつの減少を目標値とする			平成 25 年度	平成 26 年度	平成 27 年度
				65	61	61

**基本目標** 2 【支え合うコミュニティ】 子育て、長寿を楽しみ、安心していきいきと暮らせるまち

**達成方針** 2-③<健康・安心・福祉力> その人らしく安心できる生活を支援する

**基本施策** 1. 総合的なサービスを展開する地域ケア体制を充実する

<b>事業名</b>		<b>担当課</b>			
成年後見利用支援センター設置事業		福祉総務課			
<b>事業の概要</b>					
判断能力が低下している人やその親族に対し、成年後見制度の利用支援を行うとともに、市民後見人の養成・活用、法人後見受任団体への支援や制度の普及啓発を行います。また、権利擁護の推進体制を構築します。					
<b>事業内容</b>	平成 25 年度	平成 26 年度	平成 27 年度		
	成年後見利用支援センターの開設に向けた調整及び市民後見人の養成	成年後見利用支援センターの開設及び運営	-		
<b>計画事業費</b>	1,036 千円	15,119 千円	-		
<b>成果指標①</b>	成年後見利用支援センター設置事業進捗率			<b>単位</b>	%
<b>説明・算定式</b>	平成 26 年度のセンター開設を 100%とした進捗率。 H24: 検討会の設置 30%、H25: 開設に向けた調整 40%、 H26: 開設 30%		平成 25 年度	平成 26 年度	平成 27 年度
			70	100	-

<b>事業名</b>		<b>担当課</b>			
認知症サポーター養成事業		高齢福祉課			
<b>事業の概要</b>					
認知症高齢者対策を推進するため、養成講座を開催し、認知症サポーターを養成します。また、地域交流会を開催し、認知症サポーターの資質向上を図ります。					
<b>事業内容</b>	平成 25 年度	平成 26 年度	平成 27 年度		
	認知症サポーター養成講座・認知症サポーターの地域交流会の開催	認知症サポーター養成講座・認知症サポーターの地域交流会の開催	認知症サポーター養成講座・認知症サポーターの地域交流会の開催		
<b>計画事業費</b>	160 千円	110 千円	110 千円		
<b>活動指標①</b>	認知症サポーター養成講座開催回数			<b>単位</b>	回
<b>説明・算定式</b>			平成 25 年度	平成 26 年度	平成 27 年度
			23	23	23
<b>活動指標②</b>	認知症サポーターの地域交流会実施回数			<b>単位</b>	回
<b>説明・算定式</b>			平成 25 年度	平成 26 年度	平成 27 年度
			23	23	23
<b>成果指標①</b>	認知症サポーター養成数			<b>単位</b>	人
<b>説明・算定式</b>	累計人数		平成 25 年度	平成 26 年度	平成 27 年度
			5,100	5,800	6,500
<b>成果指標②</b>	認知症サポーターの地域交流会参加者数			<b>単位</b>	人
<b>説明・算定式</b>	実人数		平成 25 年度	平成 26 年度	平成 27 年度
			120	140	160

**基本目標** 2 【支え合うコミュニティ】 子育て、長寿を楽しみ、安心していきいきと暮らせるまち

**達成方針** 2-③<健康・安心・福祉力> その人らしく安心できる生活を支援する

**基本施策** 1. 総合的なサービスを展開する地域ケア体制を充実する

<b>事業名</b>		<b>担当課</b>			
高齢者・障がい者のごみの戸別収集事業		循環型社会推進課			
<b>事業の概要</b>					
地域福祉の推進体制を充実するため、高齢者や障がい者で、ごみを集積所に運ぶことができない方を対象に戸別に収集するサービスを実施します。					
<b>事業内容</b>	平成 25 年度	平成 26 年度	平成 27 年度		
	高齢者・障がい者のごみの戸別収集	高齢者・障がい者のごみの戸別収集	高齢者・障がい者のごみの戸別収集		
<b>計画事業費</b>	0 千円	0 千円	0 千円		
<b>活動指標①</b>	1 世帯当たりの年間収集回数			<b>単位</b>	回
<b>説明・算定式</b>	年 52 週のうち 50 週収集 (対象者の収集回数延 2,500 回)		平成 25 年度	平成 26 年度	平成 27 年度
			50	50	50
<b>成果指標①</b>	戸別収集者登録数			<b>単位</b>	世帯
<b>説明・算定式</b>			平成 25 年度	平成 26 年度	平成 27 年度
			50	50	50

**基本施策** 2. 多様な地域課題に的確かつ総合的に対応する地域密着のサービスを充実する

1) 子育て

<b>事業名</b>		<b>担当課</b>			
民間保育所施設整備支援事業		保育課			
<b>事業の概要</b>					
保育環境の向上のため、民間保育所の小規模修繕等にかかる経費の一部を助成します。					
<b>事業内容</b>	平成 25 年度	平成 26 年度	平成 27 年度		
	修繕：5 園	修繕：7 園	修繕：7 園		
<b>計画事業費</b>	2,500 千円	4,900 千円	4,900 千円		
<b>活動指標①</b>	入所児童の生活環境等の改善が図られた保育所数			<b>単位</b>	園
<b>説明・算定式</b>	延べ実施保育所数		平成 25 年度	平成 26 年度	平成 27 年度
			5	7	7
<b>成果指標①</b>	解消された待機児童数			<b>単位</b>	人
<b>説明・算定式</b>	定員増により解消された待機児童数		平成 25 年度	平成 26 年度	平成 27 年度
			15	0	0

- 基本目標** 2 【支え合うコミュニティ】 子育て、長寿を楽しみ、安心していきいきと暮らせるまち
- 達成方針** 2-③<健康・安心・福祉力> その人らしく安心できる生活を支援する
- 基本施策** 2. 多様な地域課題に的確かつ総合的に対応する地域密着のサービスを充実する
- 1) 子育て

<b>事業名</b>		<b>担当課</b>			
公立保育所施設整備事業		保育課			
<b>事業の概要</b>					
児童の安全や保育環境向上のため、老朽化した保育所施設の改修や小規模修繕等を実施します。					
<b>事業内容</b>	平成 25 年度	平成 26 年度	平成 27 年度		
	遊具改修等の各園補修の実施	遊具改修等の各園補修の実施	遊具改修等の各園補修の実施		
<b>計画事業費</b>	8,500 千円	6,350 千円	6,350 千円		
<b>活動指標①</b>	入所児童の生活環境等の改善が図られた保育所数			<b>単位</b>	園
<b>説明・算定式</b>	改修・修繕等の工事に対する保護者への説明を行った保育所数	平成 25 年度	平成 26 年度	平成 27 年度	
		10	10	10	
<b>成果指標①</b>	予定した改善等が図られた箇所数			<b>単位</b>	箇所
<b>説明・算定式</b>	入所児童の生活環境等の改善が図られた保育所数	平成 25 年度	平成 26 年度	平成 27 年度	
		10	10	10	

<b>事業名</b>		<b>担当課</b>			
特別保育拡充事業		保育課			
<b>事業の概要</b>					
多様な保育ニーズに応えるため、一時預かり、特定保育、延長保育、休日保育や病後児保育等を実施します。					
<b>事業内容</b>	平成 25 年度	平成 26 年度	平成 27 年度		
	特別保育の実施、病後児保育の実施	特別保育の実施、病後児保育の実施	特別保育の実施、病後児保育の実施		
<b>計画事業費</b>	193,000 千円	192,000 千円	192,000 千円		
<b>活動指標①</b>	実施保育所			<b>単位</b>	箇所
<b>説明・算定式</b>	延べ実施保育所数	平成 25 年度	平成 26 年度	平成 27 年度	
		58	58	58	
<b>成果指標①</b>	利用児童数			<b>単位</b>	人
<b>説明・算定式</b>	一時・特定・延長・休日保育を利用している延べ児童数	平成 25 年度	平成 26 年度	平成 27 年度	
		100,100	100,100	100,100	

- 基本目標** 2 【支え合うコミュニティ】 子育て、長寿を楽しみ、安心していきいきと暮らせるまち
- 達成方針** 2-③<健康・安心・福祉力> その人らしく安心できる生活を支援する
- 基本施策** 2. 多様な地域課題に的確かつ総合的に対応する地域密着のサービスを充実する
- 1) 子育て

事業名		担当課		
地域子育て支援推進事業		保育課		
<b>事業の概要</b>				
地域の子育て家庭に対する育児支援を行うため、子育て支援センター事業やつどいの広場事業を推進します。また、地域で行う子育て支援活動等に保育士等を派遣します。				
事業内容	平成 25 年度	平成 26 年度	平成 27 年度	
	支援の実施	つどい広場新設:1、支援の充実	支援の充実	
計画事業費	43,820 千円	54,225 千円	43,820 千円	
<b>活動指標①</b>	実施施設数		単位	箇所
説明・算定式	子育て支援センター及びつどいの広場の箇所数の合計	平成 25 年度	平成 26 年度	平成 27 年度
		4	5	5
<b>成果指標①</b>	利用者数		単位	人
説明・算定式	延べ利用者数	平成 25 年度	平成 26 年度	平成 27 年度
		56,000	66,000	66,000

業名		担当課		
ファミリーサポート事業		保育課		
<b>事業の概要</b>				
仕事と育児の両立など、子育てしやすい環境をつくるため、地域の人たちが助け合い、一時的・臨時的な育児援助活動を行うファミリー・サポート・センターを運営します。				
事業内容	平成 25 年度	平成 26 年度	平成 27 年度	
	預かり、送迎、産後 1 か月以内の家事援助等の実施	預かり、送迎、産後 1 か月以内の家事援助等の実施	預かり、送迎、産後 1 か月以内の家事援助等の実施	
計画事業費	8,240 千円	8,240 千円	8,240 千円	
<b>活動指標①</b>	活動件数		単位	件
説明・算定式	支援会員が活動した件数	平成 25 年度	平成 26 年度	平成 27 年度
		3,600	3,650	3,700
<b>成果指標①</b>	登録会員数		単位	人
説明・算定式	ファミリーサポートセンターに登録する支援会員及び依頼会員の合計	平成 25 年度	平成 26 年度	平成 27 年度
		1,150	1,200	1,250

- 基本目標** 2 【支え合うコミュニティ】 子育て、長寿を楽しみ、安心していきいきと暮らせるまち
- 達成方針** 2-③<健康・安心・福祉力> その人らしく安心できる生活を支援する
- 基本施策** 2. 多様な地域課題に的確かつ総合的に対応する地域密着のサービスを充実する
- 1) 子育て

<b>事業名</b>		<b>担当課</b>				
公立園幼保一元化推進事業【新規】		保育課				
<b>事業の概要</b>						
モデル施設として港幼稚園と須賀保育園を統合して認定こども園化するとともに、公立幼稚園の認定こども園化を推進します。						
<b>事業内容</b>	平成 25 年度	平成 26 年度	平成 27 年度			
	モデル施設の基本設計、幼保のカリキュラム統合に向けた検討	モデル施設の実施設設計、施設運営手法の検討	モデル施設の工事着手、条例・規則・要綱等の整備			
<b>計画事業費</b>	6,367 千円	28,000 千円	210,000 千円			
<b>成果指標①</b>	モデル施設の整備進捗率			<b>単位</b>	%	
<b>説明・算定式</b>	平成 28 年度の施設の供用開始を 100%とした、各年度の進捗率。基本設計 20%、実施設計 20%、工事着手 30%、供用開始 30%			平成 25 年度	平成 26 年度	平成 27 年度
				20	40	70

<b>事業名</b>		<b>担当課</b>				
小児医療費助成事業		こども家庭課				
<b>事業の概要</b>						
小児の健全な育成を支援し、健康の増進を図るため、通院（小学校 6 年まで）、入院（中学校卒業まで）時の医療費を助成します。また、未就学児は所得制限なしで医療費を助成します。						
<b>事業内容</b>	平成 25 年度	平成 26 年度	平成 27 年度			
	医療費助成の実施	医療費助成の実施	医療費助成の実施			
<b>計画事業費</b>	773,876 千円	773,876 千円	773,876 千円			
<b>活動指標①</b>	医療証発行者数			<b>単位</b>	人	
<b>説明・算定式</b>				平成 25 年度	平成 26 年度	平成 27 年度
				26,000	26,000	26,000
<b>活動指標②</b>	医療証発行者数の内、拡大分			<b>単位</b>	人	
<b>説明・算定式</b>	医療証発行者数－小学校 3 年までの発行者数			平成 25 年度	平成 26 年度	平成 27 年度
				5,800	5,800	5,800
<b>成果指標①</b>	受診件数			<b>単位</b>	件	
<b>説明・算定式</b>	レセプトの件数			平成 25 年度	平成 26 年度	平成 27 年度
				400,000	400,000	400,000
<b>成果指標②</b>	受診件数の内、拡大分			<b>単位</b>	件	
<b>説明・算定式</b>	受診件数－小学校 3 年までの受診件数			平成 25 年度	平成 26 年度	平成 27 年度
				81,000	81,000	81,000

- 基本目標** 2 【支え合うコミュニティ】 子育て、長寿を楽しみ、安心していきいきと暮らせるまち
- 達成方針** 2-③<健康・安心・福祉力> その人らしく安心できる生活を支援する
- 基本施策** 2. 多様な地域課題に的確かつ総合的に対応する地域密着のサービスを充実する
- 1) 子育て

事業名		担当課			
母子保健事業		健康課			
事業の概要					
妊娠・出産に対する不安解消のため、健診等による母子に優しい環境づくりや産後における「こんにちは赤ちゃん訪問」事業など、安心して生み、ゆとりをもって健やかに育てられるよう支援します。					
事業内容	平成 25 年度	平成 26 年度	平成 27 年度		
	健康診査事業、健康教育・相談等事業の実施	健康診査事業、健康教育・相談等事業の実施	健康診査事業、健康教育・相談等事業の実施		
計画事業費	184,114 千円	184,114 千円	184,114 千円		
活動指標①	こんにちは赤ちゃん訪問事業（乳児家庭全戸訪問事業）の訪問率			単位	%
説明・算定式	訪問者数÷対象者数×100		平成 25 年度	平成 26 年度	平成 27 年度
			100	100	100
活動指標②	母子健康手帳交付場所			単位	箇所
説明・算定式			平成 25 年度	平成 26 年度	平成 27 年度
			17	17	17
成果指標①	乳幼児健診（4 か月児、8 か月児、1 歳 6 か月児、3 歳児）の受診率			単位	%
説明・算定式	受診者数÷対象者数×100		平成 25 年度	平成 26 年度	平成 27 年度
			100	100	100
成果指標②	妊婦健診の受診率（1 回目）			単位	%
説明・算定式	受診者数÷補助券交付件数（妊娠届出件数）×100		平成 25 年度	平成 26 年度	平成 27 年度
			100	100	100

- 基本目標** 2 【支え合うコミュニティ】 子育て、長寿を楽しみ、安心していきいきと暮らせるまち
- 達成方針** 2-③<健康・安心・福祉力> その人らしく安心できる生活を支援する
- 基本施策** 2. 多様な地域課題に的確かつ総合的に対応する地域密着のサービスを充実する
- 2) 高齢者

事業名		担当課			
介護老人福祉施設整備費等助成事業		高齢福祉課			
事業の概要					
介護老人福祉施設（特別養護老人ホーム）の入所待機者を解消するため、介護老人福祉施設の整備を支援します。					
事業内容	平成 25 年度	平成 26 年度	平成 27 年度		
	介護老人福祉施設整備への支援	介護老人福祉施設整備への支援	介護保険事業計画（第6期）に基づく取組		
計画事業費	132,600 千円	188,500 千円	未定		
活動指標①	支援施設数			単位	施設
説明・算定式	介護保険事業計画（第5期）に基づく		平成 25 年度	平成 26 年度	平成 27 年度
			2	2	—
成果指標①	解消された待機者数			単位	人
説明・算定式	定員増により解消された待機者数（介護保険事業計画（第5期））に基づく		平成 25 年度	平成 26 年度	平成 27 年度
			80	137	—

事業名		担当課			
介護予防事業		高齢福祉課			
事業の概要					
高齢者の介護予防を促進するため、元気な高齢者を対象に、生活機能の維持・向上を目的として取り組む「一次予防」及び虚弱な高齢者を対象に、生活機能低下の早期発見・早期対応を目的として取り組む「二次予防」の各種事業を実施します。					
事業内容	平成 25 年度	平成 26 年度	平成 27 年度		
	一次予防事業、二次予防事業の実施	一次予防事業、二次予防事業の実施	一次予防事業、二次予防事業の実施		
計画事業費	47,554 千円	60,718 千円	70,000 千円		
活動指標①	通所型介護予防事業実施回数			単位	回
説明・算定式	延べ回数		平成 25 年度	平成 26 年度	平成 27 年度
			54	54	54
活動指標②	介護予防普及啓発事業実施回数			単位	回
説明・算定式	延べ回数		平成 25 年度	平成 26 年度	平成 27 年度
			445	445	445
成果指標①	通所型介護予防事業参加者数			単位	人
説明・算定式	延べ人数		平成 25 年度	平成 26 年度	平成 27 年度
			580	580	580
成果指標②	介護予防普及啓発事業参加者数			単位	人
説明・算定式	延べ人数		平成 25 年度	平成 26 年度	平成 27 年度
			10,500	10,500	10,500



- 基本目標** 2 【支え合うコミュニティ】 子育て、長寿を楽しみ、安心していきいきと暮らせるまち
- 達成方針** 2-③<健康・安心・福祉力> その人らしく安心できる生活を支援する
- 基本施策** 2. 多様な地域課題に的確かつ総合的に対応する地域密着のサービスを充実する
- 2) 高齢者

<b>事業名</b>		<b>担当課</b>			
介護相談員派遣事業		介護保険課			
<b>事業の概要</b>					
介護サービスの質の向上のため、サービス利用者の疑問や不満、不安等を聴き、施設の担当者と意見交換を行うなど、施設と利用者の橋渡し役となる介護相談員を施設等に派遣します。					
<b>事業内容</b>	平成 25 年度	平成 26 年度	平成 27 年度		
	介護相談員の施設等への派遣	介護相談員の施設等への派遣	介護相談員の施設等への派遣		
<b>計画事業費</b>	4,226 千円	4,316 千円	4,406 千円		
<b>活動指標①</b>	介護相談員派遣回数			<b>単位</b>	回
<b>説明・算定式</b>			平成 25 年度	平成 26 年度	平成 27 年度
			1,320	1,350	1,380
<b>成果指標①</b>	介護相談員が受けた相談件数			<b>単位</b>	件
<b>説明・算定式</b>			平成 25 年度	平成 26 年度	平成 27 年度
			6,250	6,350	6,380

- 基本目標** 2 【支え合うコミュニティ】 子育て、長寿を楽しみ、安心していきいきと暮らせるまち
- 達成方針** 2-③<健康・安心・福祉力> その人らしく安心できる生活を支援する
- 基本施策** 2. 多様な地域課題に的確かつ総合的に対応する地域密着のサービスを充実する
- 3) 障がい者

事業名		担当課				
障がい者就労促進事業		障がい福祉課				
事業の概要						
障がい者の就労や職場定着を支援するため、ひらつか就労援助センターに助成します。						
事業内容	平成 25 年度	平成 26 年度	平成 27 年度			
	ひらつか就労援助センター運営支援等	ひらつか就労援助センター運営支援等	ひらつか就労援助センター運営支援等			
計画事業費	9,162 千円	9,162 千円	9,162 千円			
活動指標①	ひらつか就労援助センター就労に関する相談窓口設置日数			単位	日	
説明・算定式				平成 25 年度	平成 26 年度	平成 27 年度
				360	360	360
活動指標②	ひらつか就労援助センター登録者数			単位	人	
説明・算定式				平成 25 年度	平成 26 年度	平成 27 年度
				700	800	900
成果指標①	相談件数			単位	件	
説明・算定式	電話相談・来所等による障がい者の利用実績			平成 25 年度	平成 26 年度	平成 27 年度
				3,200	3,200	3,200
成果指標②	一般就労者数			単位	人	
説明・算定式	ひらつか就労援助センターの支援を受けながら就労している人数			平成 25 年度	平成 26 年度	平成 27 年度
				200	210	220

事業名		担当課				
就労移行・就労継続支援事業		障がい福祉課				
事業の概要						
障がい者が地域でいきいきと働き、自立した生活を送れるようにするため、必要な指導・訓練を行うとともに、福祉的な就労の機会や生産活動の機会を提供します。						
事業内容	平成 25 年度	平成 26 年度	平成 27 年度			
	就労移行支援事業・就労継続支援事業の推進	就労移行支援事業・就労継続支援事業の推進	就労移行支援事業・就労継続支援事業の推進			
計画事業費	460,308 千円	460,308 千円	460,308 千円			
活動指標①	就労移行・就労継続支援事業所数			単位	箇所	
説明・算定式				平成 25 年度	平成 26 年度	平成 27 年度
				40	40	40
成果指標①	就労移行・就労継続支援事業利用者数			単位	人	
説明・算定式				平成 25 年度	平成 26 年度	平成 27 年度
				350	350	350

- 基本目標** 2 【支え合うコミュニティ】 子育て、長寿を楽しみ、安心していきいきと暮らせるまち
- 達成方針** 2-③<健康・安心・福祉力> その人らしく安心できる生活を支援する
- 基本施策** 2. 多様な地域課題に的確かつ総合的に対応する地域密着のサービスを充実する
- 3) 障がい者

事業名		担当課				
障がい者在宅福祉サービス事業		障がい福祉課				
事業の概要						
在宅障がい（児）者の日常生活を支援するため、ホームヘルプ、短期入所等の介護給付費等の支給や障がい特性に応じた移動等の支援等を実施します。						
事業内容	平成 25 年度	平成 26 年度	平成 27 年度			
	介護給付、訓練等給付、地域生活支援事業の推進	介護給付、訓練等給付、地域生活支援事業の推進	介護給付、訓練等給付、地域生活支援事業の推進			
計画事業費	2,356,022 千円	2,356,022 千円	2,356,022 千円			
活動指標①	支給決定数・利用登録者数			単位	人	
説明・算定式				平成 25 年度	平成 26 年度	平成 27 年度
				13,000	13,000	13,800
成果指標①	在宅福祉サービス利用者数			単位	人	
説明・算定式				平成 25 年度	平成 26 年度	平成 27 年度
				2,400	2,400	2,400

- 基本目標** 2 【支え合うコミュニティ】 子育て、長寿を楽しみ、安心していきいきと暮らせるまち
- 達成方針** 2-③<健康・安心・福祉力> その人らしく安心できる生活を支援する
- 基本施策** 2. 多様な地域課題に的確かつ総合的に対応する地域密着のサービスを充実する
- 3) 障がい者

<b>事業名</b>		<b>担当課</b>		
地域療育システム事業		こども家庭課		
<b>事業の概要</b>				
障がいの早期発見・早期療育のため、専門職が心身の障がいや発達に課題がある子どもの相談・生活助言等を行い、適切な支援につなげます。また、保育所・幼稚園等での受入を促進するため、巡回による園支援を実施します。				
<b>事業内容</b>	平成 25 年度	平成 26 年度	平成 27 年度	
	こども発達支援室での相談、機能訓練等及び保育所等への巡回訪問支援	こども発達支援室での相談、機能訓練等及び保育所等への巡回訪問支援	こども発達支援室での相談、機能訓練等及び保育所等への巡回訪問支援	
<b>計画事業費</b>	20,885 千円	20,885 千円	20,885 千円	
<b>活動指標①</b>	相談延べ件数		<b>単位</b>	件
<b>説明・算定式</b>	来所等による利用実績		平成 25 年度	平成 26 年度
			3,000	3,100
<b>活動指標②</b>	巡回訪問支援件数		<b>単位</b>	回
	保育所・幼稚園等への巡回訪問実績		平成 25 年度	平成 26 年度
<b>説明・算定式</b>			700	710
				720
<b>成果指標①</b>	事業所の利用人数		<b>単位</b>	人
<b>説明・算定式</b>	民間事業所の利用実績		平成 25 年度	平成 26 年度
			120	140
<b>成果指標②</b>	保育所・幼稚園等での受入人数		<b>単位</b>	人
	巡回等による支援を受けながら保育所・幼稚園等に通っている子どもの人数		平成 25 年度	平成 26 年度
<b>説明・算定式</b>			170	175
				180

- 基本目標** 2 【支え合うコミュニティ】 子育て、長寿を楽しみ、安心していきいきと暮らせるまち
- 達成方針** 2-③<健康・安心・福祉力> その人らしく安心できる生活を支援する
- 基本施策** 2. 多様な地域課題に的確かつ総合的に対応する地域密着のサービスを充実する
- 4) 医療・保健

事業名		担当課				
健康増進事業		健康課				
事業の概要						
生活習慣病の予防のため、知識の普及・啓発を目的とした健康教室を開催します。また、病気の早期発見とその原因となる生活習慣の改善のため、各種健(検)診を実施します。						
事業内容	平成 25 年度	平成 26 年度	平成 27 年度			
	健康教育、各種がん検診、各種健康診査事業等の実施	健康教育、各種がん検診、各種健康診査事業等の実施	健康教育、各種がん検診、各種健康診査事業等の実施			
計画事業費	245,607 千円	245,607 千円	245,607 千円			
活動指標①	健康教室の開催回数			単位	回	
説明・算定式				平成 25 年度	平成 26 年度	平成 27 年度
				100	100	100
活動指標②	がん検診受診者数			単位	人	
説明・算定式				平成 25 年度	平成 26 年度	平成 27 年度
				43,000	45,000	47,000
成果指標①	がん検診受診率			単位	%	
説明・算定式	受診者数÷延べ対象人数×100			平成 25 年度	平成 26 年度	平成 27 年度
				16	16	16

事業名		担当課				
特定健診・特定保健指導事業		保険年金課、健康課				
事業の概要						
糖尿病等の生活習慣病の有病者・予備群を減少させるため、被保険者に対して、より健康的な生活習慣への行動変容を促し、内臓脂肪症候群に着目した健診・保健指導を実施します。						
事業内容	平成 25 年度	平成 26 年度	平成 27 年度			
	内臓脂肪症候群に着目した健診・保健指導の実施	内臓脂肪症候群に着目した健診・保健指導の実施	内臓脂肪症候群に着目した健診・保健指導の実施			
計画事業費	190,662 千円	216,131 千円	232,005 千円			
活動指標①	特定健康診査実施率			単位	%	
説明・算定式	特定健康診査受診者数÷特定健康診査対象者数×100			平成 25 年度	平成 26 年度	平成 27 年度
				27	29	31
活動指標②	特定保健指導実施率			単位	%	
説明・算定式	特定保健指導利用者数÷特定保健指導対象者数×100			平成 25 年度	平成 26 年度	平成 27 年度
				19	21	23
成果指標①	HbA1c6.5% (NGSP 値) 以上の対象者の改善率			単位	%	
説明・算定式	特定健康診査・特定保健指導実施計画 (第 2 期) で設定			平成 25 年度	平成 26 年度	平成 27 年度
				27.5	27.5	27.5

- 基本目標** 2 【支え合うコミュニティ】 子育て、長寿を楽しみ、安心していきいきと暮らせるまち
- 達成方針** 2-③<健康・安心・福祉力> その人らしく安心できる生活を支援する
- 基本施策** 2. 多様な地域課題に的確かつ総合的に対応する地域密着のサービスを充実する
- 4) 医療・保健

<b>事業名</b>		<b>担当課</b>				
食に関する指導事業		学校給食課				
<b>事業の概要</b>						
正しい食事のあり方や望ましい食生活を身につけるため、給食時間や総合学習等の時間を利用して食に関する指導を行います。						
<b>事業内容</b>	平成 25 年度	平成 26 年度	平成 27 年度			
	食に関する指導の実施	食に関する指導の実施	食に関する指導の実施			
<b>計画事業費</b>	0 千円	0 千円	0 千円			
<b>活動指標①</b>	食に関する指導実施回数			<b>単位</b>	回	
<b>説明・算定式</b>				平成 25 年度	平成 26 年度	平成 27 年度
				800	800	800
<b>成果指標①</b>	残食率			<b>単位</b>	%	
<b>説明・算定式</b>				平成 25 年度	平成 26 年度	平成 27 年度
				10	10	10

<b>事業名</b>		<b>担当課</b>				
学校給食地場産野菜等使用推進事業		学校給食課				
<b>事業の概要</b>						
児童に安心・安全な給食を提供するため、地元農家が生産した新鮮な野菜、平塚漁港で水揚げされた魚や水産加工品など地場産品の使用を推進します。						
<b>事業内容</b>	平成 25 年度	平成 26 年度	平成 27 年度			
	地場産品の使用推進	地場産品の使用推進	地場産品の使用推進			
<b>計画事業費</b>	0 千円	0 千円	0 千円			
<b>活動指標①</b>	地場産野菜使用品目数			<b>単位</b>	品目	
<b>説明・算定式</b>				平成 25 年度	平成 26 年度	平成 27 年度
				25	25	25
<b>成果指標①</b>	地場産野菜使用率			<b>単位</b>	%	
<b>説明・算定式</b>	地場産野菜使用量 ÷ 年間総野菜使用量 × 100			平成 25 年度	平成 26 年度	平成 27 年度
				22.5	22.5	22.5

- 基本目標** 2 【支え合うコミュニティ】 子育て、長寿を楽しみ、安心していきいきと暮らせるまち
- 達成方針** 2-③<健康・安心・福祉力> その人らしく安心できる生活を支援する
- 基本施策** 2. 多様な地域課題に的確かつ総合的に対応する地域密着のサービスを充実する
- 4) 医療・保健

<b>事業名</b>		<b>担当課</b>				
高度医療器械等整備事業		病院総務課				
<b>事業の概要</b>						
医療水準を確保し、良質な医療を提供するため、高度医療器械等の整備を行います。						
<b>事業内容</b>	平成 25 年度	平成 26 年度	平成 27 年度			
	高度医療器械等の更新・導入	高度医療器械等の更新・導入	高度医療器械等の更新・導入			
<b>計画事業費</b>	559,952 千円	163,570 千円	2,040,917 千円			
<b>活動指標①</b>	高度医療器械等整備件数			<b>単位</b>	件	
<b>説明・算定式</b>				平成 25 年度	平成 26 年度	平成 27 年度
				40	40	60
<b>成果指標①</b>	患者紹介率			<b>単位</b>	%	
<b>説明・算定式</b>	(文書により紹介された患者数+救急用の自動車で搬送された患者数) ÷ 初診患者の数 × 100			平成 25 年度	平成 26 年度	平成 27 年度
				60	60	60

<b>事業名</b>		<b>担当課</b>				
災害時医療提供推進事業		病院総務課				
<b>事業の概要</b>						
災害時に医療拠点病院としての機能を発揮するため、地域住民も参加する実践的な災害対応訓練等を実施します。						
<b>事業内容</b>	平成 25 年度	平成 26 年度	平成 27 年度			
	地域住民も参加する訓練の実施	地域住民も参加する訓練の実施	地域住民も参加する訓練の実施			
<b>計画事業費</b>	400 千円	400 千円	400 千円			
<b>活動指標①</b>	訓練実施回数			<b>単位</b>	回	
<b>説明・算定式</b>				平成 25 年度	平成 26 年度	平成 27 年度
				1	1	1
<b>成果指標①</b>	訓練参加者数			<b>単位</b>	人	
<b>説明・算定式</b>				平成 25 年度	平成 26 年度	平成 27 年度
				200	200	200

- 基本目標** 2 【支え合うコミュニティ】 子育て、長寿を楽しみ、安心していきいきと暮らせるまち
- 達成方針** 2-③<健康・安心・福祉力> その人らしく安心できる生活を支援する
- 基本施策** 2. 多様な地域課題に的確かつ総合的に対応する地域密着のサービスを充実する
- 6) 外国籍市民

<b>事業名</b>		<b>担当課</b>				
外国籍市民支援事業		文化・交流課				
<b>事業の概要</b>						
市民相談窓口への通訳者派遣や生活ガイドブックの配布・外国籍市民支援放送等、緊急時も含めて、外国籍市民が暮らしやすい環境の整備を行います。						
<b>事業内容</b>	平成 25 年度	平成 26 年度	平成 27 年度			
	生活相談窓口の設置、通訳ボランティアの派遣等	生活相談窓口の設置、通訳ボランティアの派遣等	生活相談窓口の設置、通訳ボランティアの派遣等			
<b>計画事業費</b>	1,741 千円	1,741 千円	1,741 千円			
<b>活動指標①</b>	生活相談窓口通訳派遣回数			<b>単位</b>	回	
<b>説明・算定式</b>				平成 25 年度	平成 26 年度	平成 27 年度
				125	125	125
<b>成果指標①</b>	生活相談窓口利用者数			<b>単位</b>	人	
<b>説明・算定式</b>				平成 25 年度	平成 26 年度	平成 27 年度
				350	350	350

<b>事業名</b>		<b>担当課</b>				
外国籍市民ネットワークづくり支援事業		文化・交流課				
<b>事業の概要</b>						
外国籍市民、市民、行政とのネットワーク化を進めるため、コーディネーターの育成や情報交換会、交流会等を開催します。						
<b>事業内容</b>	平成 25 年度	平成 26 年度	平成 27 年度			
	コーディネーターの育成、交流会等の開催	コーディネーターの育成、交流会等の開催	コーディネーターの育成、交流会等の開催			
<b>計画事業費</b>	0 千円	0 千円	0 千円			
<b>活動指標①</b>	情報交換会・交流会開催回数			<b>単位</b>	回	
<b>説明・算定式</b>				平成 25 年度	平成 26 年度	平成 27 年度
				6	6	6
<b>成果指標①</b>	情報交換会・交流会への参加人数			<b>単位</b>	人	
<b>説明・算定式</b>				平成 25 年度	平成 26 年度	平成 27 年度
				80	80	80



- 基本目標** 3 【やすらげる環境】 人と自然が調和した、やすらぎのあるまち
- 達成方針** 3-①<自然との共生> 四季を通じて豊かな恵みを与えてくれる自然と親しむ
- 基本施策** 1. 自然を守るしくみづくりを進める

<b>事業名</b>		<b>担当課</b>				
環境活動支援事業		環境政策課				
<b>事業の概要</b>						
環境ファンクラブ登録会員のネットワーク化を図るため活動発表会等を開催するとともに、環境団体等の活動の活性化を図るため、団体活動等を支援します。						
<b>事業内容</b>	平成25年度	平成26年度	平成27年度			
	活動発表会、研修会開催等及び団体等支援	活動発表会、研修会開催等及び団体等支援	活動発表会、研修会開催等及び団体等支援			
<b>計画事業費</b>	184千円	184千円	184千円			
<b>活動指標①</b>	活動発表会等開催回数			<b>単位</b>	回	
<b>説明・算定式</b>				平成25年度	平成26年度	平成27年度
				4	4	4
<b>成果指標①</b>	環境ファンクラブ登録会員数			<b>単位</b>	人	
<b>説明・算定式</b>				平成25年度	平成26年度	平成27年度
				140	160	180

<b>事業名</b>		<b>担当課</b>				
環境教育推進事業		環境政策課				
<b>事業の概要</b>						
環境の保全や創造に向けて環境に対する市民意識の向上を図るため、環境学習情報を発信するとともに、学校版ISO「わかば環境ISO」や環境教室等の事業を展開します。						
<b>事業内容</b>	平成25年度	平成26年度	平成27年度			
	ポスター・作文コンクール、環境教室の開催等	ポスター・作文コンクール、環境教室の開催等	ポスター・作文コンクール、環境教室の開催等			
<b>計画事業費</b>	90千円	90千円	90千円			
<b>活動指標①</b>	環境教室等開催回数			<b>単位</b>	回	
<b>説明・算定式</b>	子ども環境教室（海編、川編、里山編）の開催回数			平成25年度	平成26年度	平成27年度
				3	3	3
<b>成果指標①</b>	わかば環境ISOで独自分野に取り組んでいる件数			<b>単位</b>	件	
<b>説明・算定式</b>				平成25年度	平成26年度	平成27年度
				53	54	55
<b>成果指標②</b>	環境教室等参加者数			<b>単位</b>	人	
<b>説明・算定式</b>				平成25年度	平成26年度	平成27年度
				200	200	200

- 基本目標** 3 【やすらげる環境】 人と自然が調和した、やすらぎのあるまち
- 達成方針** 3-①<自然との共生> 四季を通じて豊かな恵みを与えてくれる自然と親しむ
- 基本施策** 1. 自然を守るしくみづくりを進める

<b>事業名</b>		<b>担当課</b>				
花とみどりの推進団体育成事業		みどり公園・水辺課				
<b>事業の概要</b>						
地域緑化の推進及び緑化意識高揚のため、モデル団体や公園愛護会を育成・支援します。						
<b>事業内容</b>	平成25年度	平成26年度	平成27年度			
	交付金の支出や草花の提供	交付金の支出や草花の提供	交付金の支出や草花の提供			
<b>計画事業費</b>	5,817千円	5,817千円	5,817千円			
<b>活動指標①</b>	愛護会ニュース発行等			<b>単位</b>	回	
<b>説明・算定式</b>				平成25年度	平成26年度	平成27年度
				2	2	2
<b>成果指標①</b>	公園愛護会登録団体数			<b>単位</b>	団体	
<b>説明・算定式</b>				平成25年度	平成26年度	平成27年度
				150	151	152

<b>事業名</b>		<b>担当課</b>				
保全樹等指定事業		みどり公園・水辺課				
<b>事業の概要</b>						
良好な樹木・樹林・生垣を保全するため、保全樹等を指定し適正な維持管理を支援します。						
<b>事業内容</b>	平成25年度	平成26年度	平成27年度			
	保全樹木の新規指定、奨励交付金の支出、樹木医による診断等	保全樹木の新規指定、奨励交付金の支出、樹木医による診断等	保全樹木の新規指定、奨励交付金の支出、樹木医による診断等			
<b>計画事業費</b>	1,823千円	1,823千円	1,823千円			
<b>活動指標①</b>	保全樹木調査			<b>単位</b>	箇所	
<b>説明・算定式</b>				平成25年度	平成26年度	平成27年度
				6	6	6
<b>成果指標①</b>	保全樹木の本数			<b>単位</b>	本	
<b>説明・算定式</b>				平成25年度	平成26年度	平成27年度
				61	62	63

- 基本目標** 3 【やすらげる環境】 人と自然が調和した、やすらぎのあるまち
- 達成方針** 3-①<自然との共生> 四季を通じて豊かな恵みを与えてくれる自然と親しむ
- 基本施策** 2. 自然と親しめる場づくりを進める

<b>事業名</b>		<b>担当課</b>			
里山保全推進事業		環境政策課			
<b>事業の概要</b>					
自然環境評価結果に基づき、西部丘陵地域の自然を保全するため、市民や市内の大学との協働による里山の手入れや里山モデル地区での活動等を実施します。					
<b>事業内容</b>	平成 25 年度	平成 26 年度	平成 27 年度		
	協議会の開催及び里山保全活動の実施	協議会の開催及び里山保全活動の実施	協議会の開催及び里山保全活動の実施		
<b>計画事業費</b>	1,720 千円	1,720 千円	1,720 千円		
<b>活動指標①</b>	里山保全活動開催回数			<b>単位</b>	回
<b>説明・算定式</b>	里山保全協議会、大学交流、子ども環境教室の開催回数	平成 25 年度	平成 26 年度	平成 27 年度	
		9	9	9	
<b>成果指標①</b>	里山保全活動参加者数			<b>単位</b>	人
<b>説明・算定式</b>	里山保全協議会、大学交流、子ども環境教室の活動参加者数	平成 25 年度	平成 26 年度	平成 27 年度	
		500	500	500	

- 達成方針** 3-②<住みごこち> 人にやさしい居住空間をつくる
- 基本施策** 1. 地域の特性や景観を活かしたまちづくりを進める

<b>事業名</b>		<b>担当課</b>			
愛玩動物飼育啓発事業		環境政策課			
<b>事業の概要</b>					
愛玩動物の飼育者増加に伴い、飼育モラルの向上を図るため、飼育に関する情報提供や啓発を行います。					
<b>事業内容</b>	平成 25 年度	平成 26 年度	平成 27 年度		
	ホームページでの周知とパンフレットの配布等	ホームページでの周知とパンフレットの配布等	ホームページでの周知とパンフレットの配布等		
<b>計画事業費</b>	0 千円	0 千円	0 千円		
<b>活動指標①</b>	パンフレット配布部数			<b>単位</b>	部
<b>説明・算定式</b>	狂犬病予防注射時にマナー等のパンフレットを配布	平成 25 年度	平成 26 年度	平成 27 年度	
		13,000	13,000	13,000	
<b>成果指標①</b>	犬・猫に関する苦情・相談件数			<b>単位</b>	件
<b>説明・算定式</b>		平成 25 年度	平成 26 年度	平成 27 年度	
		28	26	25	

**基本目標** 3 【やすらげる環境】 人と自然が調和した、やすらぎのあるまち

**達成方針** 3-②<住みごこち> 人にやさしい居住空間をつくる

**基本施策** 1. 地域の特性や景観を活かしたまちづくりを進める

<b>事業名</b>		<b>担当課</b>			
さわやか条例と環境美化啓発事業		循環型社会推進課			
<b>事業の概要</b>					
「平塚市さわやかで清潔なまちづくり条例」の目的を実現するため、市民や事業者との協働による清潔なまちづくりを推進するための事業を実施します。					
<b>事業内容</b>	平成 25 年度	平成 26 年度	平成 27 年度		
	環境美化啓発事業の実施	環境美化啓発事業の実施	環境美化啓発事業の実施		
<b>計画事業費</b>	6,786 千円	6,786 千円	6,786 千円		
<b>活動指標①</b>	条例キャンペーン回数			<b>単位</b>	回
<b>説明・算定式</b>			平成 25 年度	平成 26 年度	平成 27 年度
			4	4	4
<b>成果指標①</b>	路上喫煙禁止区域内における 1 日あたりの路上喫煙者指導件数			<b>単位</b>	件
<b>説明・算定式</b>			平成 25 年度	平成 26 年度	平成 27 年度
			5.5	5	5

<b>事業名</b>		<b>担当課</b>			
西部丘陵地域資源活用検討事業		まちづくり政策課			
<b>事業の概要</b>					
活力ある西部丘陵地域にするため、豊かな自然と地域資源の活用方策を地区まちづくり協議会と協働で検討します。					
<b>事業内容</b>	平成 25 年度	平成 26 年度	平成 27 年度		
	地域資源を生かしたまちづくりの実現に向けた検討、専門家の派遣	地域資源を生かしたまちづくりの実現に向けた検討、専門家の派遣	地域資源を生かしたまちづくりの実現に向けた検討、専門家の派遣		
<b>計画事業費</b>	60 千円	60 千円	60 千円		
<b>成果指標①</b>	活用検討進捗率			<b>単位</b>	%
<b>説明・算定式</b>	H22:活用要素の洗い出し 20%、H23:活用要素の担保性の検討 30%、H24~26:活用指標の検討 20% H27:活用資源に基づくまちづくりの検討 30%		平成 25 年度	平成 26 年度	平成 27 年度
			70	70	100

**基本目標** 3 【やすらげる環境】 人と自然が調和した、やすらぎのあるまち

**達成方針** 3-②<住みごこち> 人にやさしい居住空間をつくる

**基本施策** 1. 地域の特性や景観を活かしたまちづくりを進める

<b>事業名</b>		<b>担当課</b>			
景観形成促進事業		まちづくり政策課			
<b>事業の概要</b>					
地域と調和し、地域の魅力を高める景観形成を誘導するため、公共・民間の建築物、工作物等に対する指導、助言をするとともに、市民と連携し良好な景観形成に努めます。					
<b>事業内容</b>	平成 25 年度	平成 26 年度	平成 27 年度		
	事業者への指導・助言、市民への普及啓発、屋外広告物条例施行準備等	事業者への指導・助言、市民への普及啓発	事業者への指導・助言、市民への普及啓発		
<b>計画事業費</b>	5,685 千円	1,643 千円	1,643 千円		
<b>成果指標①</b>	届出に対する不勧告率			<b>単位</b>	%
<b>説明・算定式</b>	不勧告件数÷届出件数×100		平成 25 年度	平成 26 年度	平成 27 年度
			100	100	100

<b>事業名</b>		<b>担当課</b>			
花とみどりのまちづくり推進事業		みどり公園・水辺課			
<b>事業の概要</b>					
緑化意識の高揚と学校など公共施設の緑化推進のため、小・中学校等には草花の種子や苗を配布します。また、駅周辺や公共空地では、植栽管理など市民の自主的な緑化活動を支援します。					
<b>事業内容</b>	平成 25 年度	平成 26 年度	平成 27 年度		
	種苗等の配布、公共空地へのプランター設置	種苗等の配布、公共空地へのプランター設置	種苗等の配布、公共空地へのプランター設置		
<b>計画事業費</b>	5,814 千円	5,814 千円	5,814 千円		
<b>活動指標①</b>	草花の配布数			<b>単位</b>	株
<b>説明・算定式</b>			平成 25 年度	平成 26 年度	平成 27 年度
			7,000	7,000	7,000
<b>成果指標①</b>	公共空地への植栽箇所数			<b>単位</b>	箇所
<b>説明・算定式</b>			平成 25 年度	平成 26 年度	平成 27 年度
			250	250	250

**基本目標** 3 【やすらげる環境】 人と自然が調和した、やすらぎのあるまち

**達成方針** 3-②<住みごこち> 人にやさしい居住空間をつくる

**基本施策** 1. 地域の特性や景観を活かしたまちづくりを進める

<b>事業名</b>		<b>担当課</b>				
生垣設置奨励事業		みどり公園・水辺課				
<b>事業の概要</b>						
みどり豊かな住みよい環境づくりと防災のため、通学路に面した家庭や新しく家を建てられる方に対してパンフレットの配布等で啓発を行い、生垣の設置に対して支援します。						
<b>事業内容</b>	平成25年度	平成26年度	平成27年度			
	生垣設置の支援	生垣設置の支援	生垣設置の支援			
<b>計画事業費</b>	480千円	480千円	480千円			
<b>活動指標①</b>	戸別訪問等によるPR活動件数			<b>単位</b>	軒	
<b>説明・算定式</b>				平成25年度	平成26年度	平成27年度
				2,000	2,000	2,000
<b>成果指標①</b>	生垣設置総延長			<b>単位</b>	m	
<b>説明・算定式</b>				平成25年度	平成26年度	平成27年度
				9,820	9,980	10,140

<b>事業名</b>		<b>担当課</b>				
エコ・ミュージアム推進事業		社会教育課				
<b>事業の概要</b>						
金目地区の自然環境、歴史、文化遺産を再認識し、保存・展示・活用するため、「エコミュージアム金目まるごと博物館」が策定した実施計画事業の実現に向けた取組を推進します。						
<b>事業内容</b>	平成25年度	平成26年度	平成27年度			
	歴史・文化遺産等の地域資源活用への取組や活動への支援	歴史・文化遺産等の地域資源活用への取組や活動への支援	歴史・文化遺産等の地域資源活用への取組や活動への支援			
<b>計画事業費</b>	562千円	562千円	562千円			
<b>活動指標①</b>	推進委員会開催回数			<b>単位</b>	回	
<b>説明・算定式</b>				平成25年度	平成26年度	平成27年度
				12	12	12
<b>成果指標①</b>	登録会員数			<b>単位</b>	人	
<b>説明・算定式</b>				平成25年度	平成26年度	平成27年度
				110	110	110

**基本目標** 3 【やすらげる環境】 人と自然が調和した、やすらぎのあるまち

**達成方針** 3-②<住みごこち> 人にやさしい居住空間をつくる

**基本施策** 2. 身近な生活環境を充実する

<b>事業名</b>		<b>担当課</b>			
遊歩道・自転車道ネットワーク推進事業		商業観光課			
<b>事業の概要</b>					
市民の余暇活動等のニーズに対応するため、観光マップの活用やモニターツアーの実施等により、遊歩道・自転車道の利用を促進します。					
<b>事業内容</b>	平成 25 年度	平成 26 年度	平成 27 年度		
	観光マップの活用等による利用の促進・モニターツアーの実施	観光マップの活用等による利用の促進・モニターツアーの実施	観光マップの活用等による利用の促進・モニターツアーの実施		
<b>計画事業費</b>	0 千円	0 千円	0 千円		
<b>活動指標①</b>	モニターツアーの開催回数			<b>単位</b>	回
<b>説明・算定式</b>			平成 25 年度	平成 26 年度	平成 27 年度
			3	4	4
<b>成果指標①</b>	ツアー参加者数			<b>単位</b>	人
<b>説明・算定式</b>			平成 25 年度	平成 26 年度	平成 27 年度
			50	60	60

<b>事業名</b>		<b>担当課</b>			
自転車通行帯整備事業		交通政策課、道路整備課			
<b>事業の概要</b>					
自転車の安全で快適な通行環境を向上させるため、幹線的な自転車ネットワークを整備します。					
<b>事業内容</b>	平成 25 年度	平成 26 年度	平成 27 年度		
	整備形態の検討、警察との協議	警察との協議、工事	工事		
<b>計画事業費</b>	0 千円	10,000 千円	10,000 千円		
<b>成果指標①</b>	自転車通行帯整備進捗率			<b>単位</b>	%
<b>説明・算定式</b>	平成 28 年度までの進捗累計に対する当該年度までの指数累計の率。(調査 20%、協議 20%、工事 60%)		平成 25 年度	平成 26 年度	平成 27 年度
			30	60	80

**基本目標** 3 【やすらげる環境】 人と自然が調和した、やすらぎのあるまち

**達成方針** 3-②<住みごこち> 人にやさしい居住空間をつくる

**基本施策** 2. 身近な生活環境を充実する

<b>事業名</b>		<b>担当課</b>		
公園整備事業		みどり公園・水辺課		
<b>事業の概要</b>				
市民が潤いとやすらぎの場を享受し、歴史・文化・スポーツに触れ合う機会を増やすため、住区基幹公園等の整備を進めます。また、施設の老朽化が進んでいる公園については、再整備を行います。				
<b>事業内容</b>	平成 25 年度	平成 26 年度	平成 27 年度	
	街区公園等再整備 湘南海岸公園再整備調査	街区公園等再整備 湘南海岸公園再整備設計	街区公園等再整備 湘南海岸公園再整備	
<b>計画事業費</b>	18,163 千円	144,000 千円	144,000 千円	
<b>成果指標①</b>	公園整備進捗率		<b>単位</b>	%
<b>説明・算定式</b>	平成 28 年度までの指数累計に対する当該年度までの指数累計の率。公園再整備:6、公園整備:3、安心・安全支援事業:1	平成 25 年度	平成 26 年度	平成 27 年度
		15	40	70

<b>事業名</b>		<b>担当課</b>		
馬入花畑整備事業		みどり公園・水辺課		
<b>事業の概要</b>				
馬入の花畑「馬入・光と風の花づつみ」が愛され、魅力ある花畑とするため、市民との協働による維持管理を行います。				
<b>事業内容</b>	平成 25 年度	平成 26 年度	平成 27 年度	
	各種イベントの開催	各種イベントの開催	各種イベントの開催	
<b>計画事業費</b>	13,035 千円	13,035 千円	13,035 千円	
<b>活動指標①</b>	イベント開催回数		<b>単位</b>	回
<b>説明・算定式</b>		平成 25 年度	平成 26 年度	平成 27 年度
		2	2	2
<b>活動指標②</b>	年間ボランティア維持管理作業数		<b>単位</b>	回
<b>説明・算定式</b>		平成 25 年度	平成 26 年度	平成 27 年度
		50	50	50
<b>成果指標①</b>	イベント時来場者数		<b>単位</b>	人/回
<b>説明・算定式</b>		平成 25 年度	平成 26 年度	平成 27 年度
		9,700	9,700	9,700
<b>成果指標②</b>	年間ボランティア参加者数		<b>単位</b>	人
<b>説明・算定式</b>		平成 25 年度	平成 26 年度	平成 27 年度
		575	600	625



**基本目標** 3 【やすらげる環境】 人と自然が調和した、やすらぎのあるまち

**達成方針** 3-②<住みごこち> 人にやさしい居住空間をつくる

**基本施策** 2. 身近な生活環境を充実する

<b>事業名</b>		<b>担当課</b>				
地籍調査（官民境界確定）事業		土木総務課				
<b>事業の概要</b>						
官地（道路や水路）と民地との境界を確定するため、地権者と立会い境界確定図を世界測地系座標で作成します。また、庁内GISを利用した境界確定図の閲覧も行います。						
<b>事業内容</b>	平成25年度	平成26年度	平成27年度			
	境界の座標値を世界測地系への移行、地震による検証測量	境界の座標値を世界測地系への移行	境界の座標値を世界測地系への移行			
<b>計画事業費</b>	39,800千円	33,000千円	33,000千円			
<b>活動指標①</b>	測量委託数			<b>単位</b>	件	
<b>説明・算定式</b>				平成25年度	平成26年度	平成27年度
				5	5	5
<b>成果指標①</b>	世界測地系へ移行した面積率			<b>単位</b>	%	
<b>説明・算定式</b>	世界測地系へ移行した区域面積÷67.88k㎡×100 H21まで:8.77k㎡、H22:3.00k㎡、H23:2.62k㎡、 H24:4.19k㎡、H25:2.84k㎡、H26:2.76k㎡ H27:2.00k㎡			平成25年度	平成26年度	平成27年度
				31	36	39

<b>事業名</b>		<b>担当課</b>				
花のふれあいスポット推進事業		道路管理課				
<b>事業の概要</b>						
道路愛護意識の向上と潤いのある道路空間を形成するため、市民が道路残地等に植栽する草花を提供します。						
<b>事業内容</b>	平成25年度	平成26年度	平成27年度			
	草花等の提供	草花等の提供	草花等の提供			
<b>計画事業費</b>	315千円	365千円	375千円			
<b>活動指標①</b>	草花等提供量			<b>単位</b>	本	
<b>説明・算定式</b>				平成25年度	平成26年度	平成27年度
				3,700	3,800	3,900
<b>成果指標①</b>	市民による緑化協力箇所数			<b>単位</b>	箇所	
<b>説明・算定式</b>				平成25年度	平成26年度	平成27年度
				9	10	11

**基本目標** 3 【やすらげる環境】 人と自然が調和した、やすらぎのあるまち

**達成方針** 3-②<住みごこち> 人にやさしい居住空間をつくる

**基本施策** 2. 身近な生活環境を充実する

<b>事業名</b>		<b>担当課</b>				
生活道路整備事業		道路整備課				
<b>事業の概要</b>						
車両のすれ違いや歩行者の安全性を確保するため、道路の拡幅や隅切りの整備など道路を改良します。						
<b>事業内容</b>	平成 25 年度	平成 26 年度	平成 27 年度			
	工事、用地買収、補償	工事、用地買収、補償、測量	工事、用地買収、補償、測量			
<b>計画事業費</b>	170,500 千円	129,453 千円	129,453 千円			
<b>成果指標①</b>	生活道路整備進捗率			単位	%	
<b>説明・算定式</b>	平成 28 年度までの整備累計 (2,082m) に対する当該年度までの整備累計の率			平成 25 年度	平成 26 年度	平成 27 年度
				59	73	86

<b>事業名</b>		<b>担当課</b>				
交差点改良事業		道路整備課				
<b>事業の概要</b>						
交通渋滞の解消や事故防止のため、車両がスムーズに交差点を通過できるよう右折帯を設置します。						
<b>事業内容</b>	平成 25 年度	平成 26 年度	平成 27 年度			
	工事、補償	工事、用地買収、補償、測量	用地買収・補償			
<b>計画事業費</b>	114,500 千円	128,490 千円	172,760 千円			
<b>成果指標①</b>	交差点改良進捗率			単位	%	
<b>説明・算定式</b>	平成 28 年度までの指数累計に対する当該年度までの指数累計の率。測量 10、用地・補償 40、工事 50			平成 25 年度	平成 26 年度	平成 27 年度
				68	79	87

<b>事業名</b>		<b>担当課</b>				
狭あい橋りょう整備事業		道路整備課				
<b>事業の概要</b>						
橋の幅が狭く通行に支障をきたしている狭あい橋りょうの改善を図ります。						
<b>事業内容</b>	平成 25 年度	平成 26 年度	平成 27 年度			
	基本設計	詳細設計	上部工工事			
<b>計画事業費</b>	5,000 千円	10,000 千円	10,000 千円			
<b>成果指標①</b>	橋りょう整備進捗率			単位	%	
<b>説明・算定式</b>	平成 28 年度までの指数累計に対する当該年度までの指数累計の率 下吉沢 2 号橋 (用地買収 20、下部工 40、上部工 40)、下之宮橋、立堀橋 (詳細設計 20、下部工 40、上部工 40)			平成 25 年度	平成 26 年度	平成 27 年度
				55	73	91

**基本目標** 3 【やすらげる環境】 人と自然が調和した、やすらぎのあるまち

**達成方針** 3-②<住みごこち> 人にやさしい居住空間をつくる

**基本施策** 2. 身近な生活環境を充実する

<b>事業名</b>		<b>担当課</b>				
歩道設置事業		道路整備課				
<b>事業の概要</b>						
歩行者に対する安全の確保や車両通行の円滑化のため、主要幹線道路に歩道を新設します。また、段差のない歩道にします。						
<b>事業内容</b>	平成 25 年度	平成 26 年度	平成 27 年度			
	歩道整備、用地買収	歩道整備、補償	歩道整備、補償			
<b>計画事業費</b>	24,045 千円	92,800 千円	58,940 千円			
<b>成果指標①</b>	歩道整備進捗率			単位	%	
<b>説明・算定式</b>	平成 28 年度までの整備累計 (1,625m) に対する当該年度までの整備累計の率			平成 25 年度	平成 26 年度	平成 27 年度
				53	61	78

<b>事業名</b>		<b>担当課</b>				
コミュニティ道路整備事業		道路整備課				
<b>事業の概要</b>						
市民の憩いの場や交流の場として公共用地を有効利用するため、蓋架けしてある排水路の上部をコミュニティ道路として整備します。						
<b>事業内容</b>	平成 25 年度	平成 26 年度	平成 27 年度			
	工事	工事、補償	工事、補償			
<b>計画事業費</b>	8,000 千円	38,840 千円	39,980 千円			
<b>成果指標①</b>	コミュニティ道路整備進捗率			単位	%	
<b>説明・算定式</b>	平成 28 年度までの整備累計 (1,068m) に対する当該年度までの整備累計の率			平成 25 年度	平成 26 年度	平成 27 年度
				58	73	91

<b>事業名</b>		<b>担当課</b>				
農業集落排水整備事業		下水道整備課				
<b>事業の概要</b>						
河川の水質保全や公衆衛生の向上のため、西部丘陵地域（土屋・吉沢地区）の下水道（污水）を整備します。						
<b>事業内容</b>	平成 25 年度	平成 26 年度	平成 27 年度			
	管渠築造工事、資源循環施設整備	管渠築造工事	管渠築造工事			
<b>計画事業費</b>	581,742 千円	447,600 千円	228,820 千円			
<b>成果指標①</b>	集落排水進捗率			単位	%	
<b>説明・算定式</b>	全体延長 36,465m。H22 まで:21,530m、H23:3,518m、H24:2,232m、H25:2,760m、H26:4,761m、H27:1,663m			平成 25 年度	平成 26 年度	平成 27 年度
				82.4	95.5	100

**基本目標** 3 【やすらげる環境】 人と自然が調和した、やすらぎのあるまち

**達成方針** 3-②<住みごこち> 人にやさしい居住空間をつくる

**基本施策** 2. 身近な生活環境を充実する

<b>事業名</b>		<b>担当課</b>			
公共下水道合流改善事業		下水道整備課			
<b>事業の概要</b>					
河川放流される水質を分流化並みとするとともに、放流回数を半減させるため、貯留管等を整備します。					
<b>事業内容</b>	平成 25 年度	平成 26 年度	平成 27 年度		
	揚水施設築造工事	—	—		
<b>計画事業費</b>	474,653 千円	—	—		
<b>成果指標①</b>	J R 東海道線南側合流改善進捗率			<b>単位</b>	%
<b>説明・算定式</b>	H22:立坑築造工事 9%、H23:シールド工事 34%、H24:導水管布設 54%、H25:揚水施設 3%	平成 25 年度	平成 26 年度	平成 27 年度	
		100	—	—	

<b>事業名</b>		<b>担当課</b>			
公共下水道整備事業		下水道整備課			
<b>事業の概要</b>					
河川の水質保全や公衆衛生の向上及び浸水防止のため、市街化区域や市街化調整区域の公共下水道を整備します。					
<b>事業内容</b>	平成 25 年度	平成 26 年度	平成 27 年度		
	管渠築造工事	管渠築造工事	管渠築造工事		
<b>計画事業費</b>	608,034 千円	859,586 千円	450,737 千円		
<b>成果指標①</b>	整備面積進捗率（雨水）			<b>単位</b>	%
<b>説明・算定式</b>	全体整備面積 3,550ha(認可面積)。H22 まで:2,704ha、H23:11.24ha、H24:11.67ha、H25:15.00ha、H26:18.21ha、H27:16.04ha	平成 25 年度	平成 26 年度	平成 27 年度	
		77.3	77.8	78.3	

**基本目標** 3 【やすらげる環境】 人と自然が調和した、やすらぎのあるまち

**達成方針** 3-②<住みごこち> 人にやさしい居住空間をつくる

**基本施策** 2. 身近な生活環境を充実する

<b>事業名</b>		<b>担当課</b>				
下水道管路耐震長寿命化対策事業【新規】		下水道整備課				
<b>事業の概要</b>						
下水道合流区域に埋設されている管路の長寿命化、並びに、緊急輸送路に指定されている国道1号の管路やマンホールの耐震化を進めます。						
<b>事業内容</b>	平成25年度	平成26年度	平成27年度			
	管路の耐震・長寿命化工事	管路の耐震・長寿命化工事	管路の耐震・長寿命化工事			
<b>計画事業費</b>	156,300千円	121,900千円	123,900千円			
<b>成果指標①</b>	下水道総合地震対策進捗率（国道1号線車道部）			<b>単位</b>	%	
<b>説明・算定式</b>	平成28年度を100%としたときの事業進捗率の累計			平成25年度	平成26年度	平成27年度
				25	50	75
<b>成果指標②</b>	下水道長寿命化対策進捗率（第34-4処理分区）			<b>単位</b>	%	
<b>説明・算定式</b>	平成28年度を100%としたときの事業進捗率の累計			平成25年度	平成26年度	平成27年度
				25	50	75

**基本施策** 3. 環境に配慮した都市基盤整備を進める

<b>事業名</b>		<b>担当課</b>				
大浜地区土地区画整理事業		都市整備課				
<b>事業の概要</b>						
快適な生活環境の確保と、海辺の立地を活かしたレクリエーション拠点の創出を目的とし、「住まう人、集う人」の安全のための減災の視点を考慮したまちづくりを具現化します。						
<b>事業内容</b>	平成25年度	平成26年度	平成27年度			
	新基本構想の策定	都市計画手続き、事業認可手続き	事業実施準備			
<b>計画事業費</b>	5,000千円	35,000千円	未定			
<b>成果指標①</b>	事業計画の進捗率			<b>単位</b>	%	
<b>説明・算定式</b>	土地区画整理事業計画の進捗率。H22まで:75%、H23:減災のまちづくり方針3%、H24:新基本構想の策定2%、H25:新基本構想の策定10%、H26:都市計画・事業認可の手続き10%			平成25年度	平成26年度	平成27年度
				90	100	—

**基本目標** 3 【やすらげる環境】 人と自然が調和した、やすらぎのあるまち

**達成方針** 3-②<住みごこち> 人にやさしい居住空間をつくる

**基本施策** 3. 環境に配慮した都市基盤整備を進める

<b>事業名</b>		<b>担当課</b>				
ツインシティ整備推進事業		都市整備課				
<b>事業の概要</b>						
環境と共生するまちづくりとしてツインシティ整備事業の具現化を図るため、地区住民と検討を行うとともに各種調査を進めます。また、交通計画の検討及び交通網の整備を県に要請します。						
<b>事業内容</b>	平成 25 年度	平成 26 年度	平成 27 年度			
	都市計画決定、事業認可手続き、事業への支援継続	環境共生まちづくりの検討、事業への支援	環境共生まちづくりの検討、事業への支援			
<b>計画事業費</b>	51,227 千円	未定	未定			
<b>成果指標①</b>	都市計画決定・事業認可進捗率			<b>単位</b>	%	
<b>説明・算定式</b>	平成 25 年度を 100%とした都市計画決定進捗率。H23 まで:95%、H24:都市計画決定手続き 3%、H25:都市計画決定・事業認可 2%			平成 25 年度	平成 26 年度	平成 27 年度
				100	—	—

**達成方針** 3-③<循環型社会> 循環型社会をめざして環境負荷の少ない暮らし方を定着させる

**基本施策** 1. 環境に配慮した事業活動・暮らしのしくみをつくる

<b>事業名</b>		<b>担当課</b>				
環境にやさしい企業づくり促進事業		産業振興課				
<b>事業の概要</b>						
環境にやさしい企業づくりを促進するため、企業間の交流や環境に配慮した製品の研究等を協議する環境共生型企業懇話会を開催します。						
<b>事業内容</b>	平成 25 年度	平成 26 年度	平成 27 年度			
	懇話会の開催	懇話会の開催	懇話会の開催			
<b>計画事業費</b>	58 千円	58 千円	58 千円			
<b>活動指標①</b>	環境懇話会開催回数			<b>単位</b>	回	
<b>説明・算定式</b>				平成 25 年度	平成 26 年度	平成 27 年度
				5	5	5
<b>成果指標①</b>	環境懇話会参加企業数			<b>単位</b>	事業所	
<b>説明・算定式</b>	延べ数			平成 25 年度	平成 26 年度	平成 27 年度
				90	95	100

- 基本目標** 3 【やすらげる環境】 人と自然が調和した、やすらぎのあるまち
- 達成方針** 3-③<循環型社会> 循環型社会をめざして環境負荷の少ない暮らし方を定着させる
- 基本施策** 1. 環境に配慮した事業活動・暮らしのしくみをつくる

<b>事業名</b>		<b>担当課</b>				
不法投棄防止対策事業		循環型社会推進課				
<b>事業の概要</b>						
自然環境と生活環境を保全するため、巡回パトロール、看板の設置、広報等により不法投棄の防止対策を進めます。						
<b>事業内容</b>	平成25年度	平成26年度	平成27年度			
	パトロール、看板の設置による啓発等	パトロール、看板の設置による啓発等	パトロール、看板の設置による啓発等			
<b>計画事業費</b>	0千円	0千円	0千円			
<b>活動指標①</b>	パトロール回数			<b>単位</b>	回	
<b>説明・算定式</b>				平成25年度	平成26年度	平成27年度
				45	45	45
<b>成果指標①</b>	不法投棄物回収件数			<b>単位</b>	件	
<b>説明・算定式</b>				平成25年度	平成26年度	平成27年度
				160	160	160

<b>事業名</b>		<b>担当課</b>				
環境情報提供事業		環境保全課				
<b>事業の概要</b>						
環境保全を推進するため、ホームページを活用して大気汚染・気象観測のリアルタイムデータ並びに環境情報を提供するとともに、「ひらつか環境測定レポート」を発行し、測定結果を公表します。						
<b>事業内容</b>	平成25年度	平成26年度	平成27年度			
	環境情報の提供	環境情報の提供	環境情報の提供			
<b>計画事業費</b>	0千円	0千円	0千円			
<b>活動指標①</b>	ホームページ更新回数			<b>単位</b>	回	
<b>説明・算定式</b>				平成25年度	平成26年度	平成27年度
				30	30	30
<b>成果指標①</b>	ホームページアクセス件数			<b>単位</b>	件	
<b>説明・算定式</b>				平成25年度	平成26年度	平成27年度
				9,000	9,000	9,000

- 基本目標** 3 【やすらげる環境】 人と自然が調和した、やすらぎのあるまち
- 達成方針** 3-③<循環型社会> 循環型社会をめざして環境負荷の少ない暮らし方を定着させる
- 基本施策** 1. 環境に配慮した事業活動・暮らしのしくみをつくる

<b>事業名</b>		<b>担当課</b>				
大気・土壌汚染、水質汚濁、騒音防止体制強化事業		環境保全課				
<b>事業の概要</b>						
大気汚染・土壌汚染・水質汚濁・騒音等の防止のための調査及び分析並びに環境法令に基づく届出事業所の指導を実施します。						
<b>事業内容</b>	平成 25 年度	平成 26 年度	平成 27 年度			
	環境保全のための調査、指導等	環境保全のための調査、指導等	環境保全のための調査、指導等			
<b>計画事業費</b>	28,581 千円	28,581 千円	28,581 千円			
<b>活動指標①</b>	大気・河川・地下水・土壌分析調査、自動車騒音調査等回数			<b>単位</b>	回	
<b>説明・算定式</b>				平成 25 年度	平成 26 年度	平成 27 年度
				550	550	550
<b>活動指標②</b>	事業所立入調査箇所数			<b>単位</b>	箇所	
<b>説明・算定式</b>				平成 25 年度	平成 26 年度	平成 27 年度
				380	380	380
<b>成果指標①</b>	二酸化窒素環境基準適合率			<b>単位</b>	%	
<b>説明・算定式</b>				平成 25 年度	平成 26 年度	平成 27 年度
				100	100	100
<b>成果指標②</b>	河川 BOD 環境基準適合率			<b>単位</b>	%	
<b>説明・算定式</b>	環境基準未指定河川等を含む。			平成 25 年度	平成 26 年度	平成 27 年度
				100	100	100

**基本施策** 2. ごみの排出を抑制し、資源化を進める

<b>事業名</b>		<b>担当課</b>				
事業系ごみ多量排出者に対する減量化指導事業		循環型社会推進課				
<b>事業の概要</b>						
ごみ減量化のため、事業系ごみ多量排出者に対し、発生量の抑制、資源化、リサイクル等の減量化の指導を行います。						
<b>事業内容</b>	平成 25 年度	平成 26 年度	平成 27 年度			
	多量排出者に対する指導	多量排出者に対する指導	多量排出者に対する指導			
<b>計画事業費</b>	0 千円	0 千円	0 千円			
<b>活動指標①</b>	多量排出事業者指導件数			<b>単位</b>	件	
<b>説明・算定式</b>				平成 25 年度	平成 26 年度	平成 27 年度
				55	55	55
<b>成果指標①</b>	多量排出事業者排出量削減率			<b>単位</b>	%	
<b>説明・算定式</b>	前年度実績と比較した削減率			平成 25 年度	平成 26 年度	平成 27 年度
				2	2	2



<b>基本目標</b>	3 【やすらげる環境】 人と自然が調和した、やすらぎのあるまち
<b>達成方針</b>	3-③<循環型社会> 循環型社会をめざして環境負荷の少ない暮らし方を定着させる
<b>基本施策</b>	2. ごみの排出を抑制し、資源化を進める

<b>事業名</b>		<b>担当課</b>				
次期環境事業センター整備事業		環境施設課				
<b>事業の概要</b>						
安全で安定的なごみ処理をしていくため、環境事業センターの建設を進めます。						
<b>事業内容</b>	平成 25 年度	平成 26 年度	平成 27 年度			
	建設、試運転	—	—			
<b>計画事業費</b>	2,100,820 千円	—	—			
<b>成果指標①</b>	次期環境事業センター整備事業進捗率				<b>単位</b>	<b>%</b>
<b>説明・算定式</b>	平成 25 年度を 100%とした事業進捗率。H22:工事等 2%、H23:工事等 10%、H24:工事等 71%、H25:完成 17%		<b>平成 25 年度</b>	<b>平成 26 年度</b>	<b>平成 27 年度</b>	
			100	—	—	

<b>事業名</b>		<b>担当課</b>				
ごみ処理広域化推進事業		環境施設課				
<b>事業の概要</b>						
ごみ処理の効率化を図るため、広域的なごみ処理に関する事項等を協議し、ごみ処理広域化実施計画に基づき広域化を進めます。						
<b>事業内容</b>	平成 25 年度	平成 26 年度	平成 27 年度			
	ごみ処理広域化実施計画に基づく事業の実施	ごみ処理広域化実施計画に基づく事業の実施	ごみ処理広域化実施計画に基づく事業の実施			
<b>計画事業費</b>	100,225 千円	228,500 千円	248,000 千円			
<b>成果指標①</b>	ごみ処理広域化進捗率（剪定枝資源化施設:二宮町）				<b>単位</b>	<b>%</b>
<b>説明・算定式</b>	平成 27 年度を 100%とした進捗率。H24:地質調査等 10%、H25:環境影響調査等 25%、H26:建設 65%		<b>平成 25 年度</b>	<b>平成 26 年度</b>	<b>平成 27 年度</b>	
			35	80	100	

<b>事業名</b>		<b>担当課</b>				
次期環境事業センター周辺地域整備事業		環境施設課				
<b>事業の概要</b>						
環境事業センターの円滑な運用を図るため、環境事業センター周辺地域の整備を進めます。						
<b>事業内容</b>	平成 25 年度	平成 26 年度	平成 27 年度			
	余熱利用施設基本設計、整備手法検討	余熱利用施設実施設計	余熱利用施設建設			
<b>計画事業費</b>	17,300 千円	40,500 千円	172,000 千円			
<b>成果指標①</b>	次期環境事業センター周辺地域整備事業進捗率				<b>単位</b>	<b>%</b>
<b>説明・算定式</b>	平成 26 年度を 100%とした事業進捗率。H22:調査、H23・H24:検討、H25・H26:設計		<b>平成 25 年度</b>	<b>平成 26 年度</b>	<b>平成 27 年度</b>	
			45	100	—	

<b>基本目標</b>	3 【やすらげる環境】 人と自然が調和した、やすらぎのあるまち
<b>達成方針</b>	3-③<循環型社会> 循環型社会をめざして環境負荷の少ない暮らし方を定着させる
<b>基本施策</b>	3. 環境負荷の少ないエネルギー利用を進める

<b>事業名</b>		<b>担当課</b>				
新エネルギー普及推進事業		環境政策課				
<b>事業の概要</b>						
新エネルギーの利用促進のため、環境基本計画等に基づき公共施設へ太陽光発電システムの導入を促進するとともに、市民が家庭に設置する場合に助成します。						
<b>事業内容</b>	平成 25 年度	平成 26 年度	平成 27 年度			
	システム設置助成及び公共施設への設置	システム設置助成及び公共施設への設置	システム設置助成及び公共施設への設置			
<b>計画事業費</b>	14,700 千円	14,700 千円	14,700 千円			
<b>活動指標①</b>	新たに太陽光発電システムを設置した家庭数			<b>単位</b>	世帯	
<b>説明・算定式</b>				平成 25 年度	平成 26 年度	平成 27 年度
				450	450	450
<b>活動指標②</b>	新たに太陽光発電システムを設置した公共施設数			<b>単位</b>	施設	
<b>説明・算定式</b>				平成 25 年度	平成 26 年度	平成 27 年度
				2	1	1
<b>成果指標①</b>	太陽光発電システム設置補助世帯総発電力（累計）			<b>単位</b>	kW	
<b>説明・算定式</b>				平成 25 年度	平成 26 年度	平成 27 年度
				8,140	9,850	11,560
<b>成果指標②</b>	太陽光発電システムを設置している公共施設による総発電力（累計）			<b>単位</b>	kW	
<b>説明・算定式</b>				平成 25 年度	平成 26 年度	平成 27 年度
				110	115	120

<b>基本目標</b>	3 【やすらげる環境】 人と自然が調和した、やすらぎのあるまち
<b>達成方針</b>	3-③<循環型社会> 循環型社会をめざして環境負荷の少ない暮らし方を定着させる
<b>基本施策</b>	3. 環境負荷の少ないエネルギー利用を進める

<b>事業名</b>		<b>担当課</b>				
地球温暖化対策推進事業		環境政策課				
<b>事業の概要</b>						
地球温暖化対策を推進するため、地球温暖化対策実行計画等の周知を図るとともに地球温暖化防止に向けた市民行動を促進します。						
	<b>平成 25 年度</b>	<b>平成 26 年度</b>	<b>平成 27 年度</b>			
<b>事業内容</b>	地球温暖化対策普及啓発事業の実施	地球温暖化対策普及啓発事業の実施	地球温暖化対策普及啓発事業の実施			
<b>計画事業費</b>	1,348 千円	1,348 千円	1,348 千円			
<b>活動指標①</b>	地球温暖化対策出前講座開催回数			<b>単位</b>	回	
<b>説明・算定式</b>				<b>平成 25 年度</b>	<b>平成 26 年度</b>	<b>平成 27 年度</b>
				10	10	10
<b>成果指標①</b>	地球温暖化対策出前講座参加者数			<b>単位</b>	人	
<b>説明・算定式</b>	1 講座当たり 20 人			<b>平成 25 年度</b>	<b>平成 26 年度</b>	<b>平成 27 年度</b>
				200	200	200
<b>成果指標②</b>	二酸化炭素総排出量			<b>単位</b>	千 t - CO <sub>2</sub>	
<b>説明・算定式</b>				<b>平成 25 年度</b>	<b>平成 26 年度</b>	<b>平成 27 年度</b>
				1,799	1,769	1,739

<b>基本目標</b>	3 【やすらげる環境】 人と自然が調和した、やすらぎのあるまち
<b>達成方針</b>	3-③<循環型社会> 循環型社会をめざして環境負荷の少ない暮らし方を定着させる
<b>基本施策</b>	3. 環境負荷の少ないエネルギー利用を進める

<b>事業名</b>		<b>担当課</b>				
電気自動車等普及・促進事業		環境政策課				
<b>事業の概要</b>						
地球温暖化対策実行計画に基づき、クリーンエネルギー自動車等の普及促進を図るため、市民及び事業者が電気自動車等を購入する場合に助成します。						
<b>事業内容</b>	平成 25 年度	平成 26 年度	平成 27 年度			
	電気自動車等の購入補助	急速充電設備の設置、電気自動車等の購入補助	補助制度の見直し			
<b>計画事業費</b>	1,600 千円	1,900 千円	-			
<b>活動指標①</b>	電気自動車用充電設備の設置数			<b>単位</b>	台	
<b>説明・算定式</b>				平成 25 年度	平成 26 年度	平成 27 年度
				0	3	-
<b>活動指標②</b>	電動バイク用充電設備の設置数			<b>単位</b>	台	
<b>説明・算定式</b>				平成 25 年度	平成 26 年度	平成 27 年度
				0	10	-
<b>成果指標①</b>	電気自動車購入補助件数			<b>単位</b>	台	
<b>説明・算定式</b>				平成 25 年度	平成 26 年度	平成 27 年度
				30	30	-
<b>成果指標②</b>	電動バイク購入補助件数			<b>単位</b>	台	
<b>説明・算定式</b>				平成 25 年度	平成 26 年度	平成 27 年度
				10	10	-

- 基本目標** 4 【地力を伸ばす産業】 活力とにぎわいに満ちたまち
- 達成方針** 4-①<持続可能> 産業の発展を持続させる
- 基本施策** 1. 産業の持続的な発展に向けて、基本的な理念と戦略を確立する

<b>事業名</b>		<b>担当課</b>				
産業間連携促進事業		産業振興課				
<b>事業の概要</b>						
産業界、関係機関等から構成する産業活性化会議により、本市の産業活性化に向けた環境整備を促進します。						
<b>事業内容</b>	平成25年度	平成26年度	平成27年度			
	産業活性化会議の開催、提案された施策や事業の取組促進	産業活性化会議の開催、提案された施策や事業の取組促進	産業活性化会議の開催、提案された施策や事業の取組促進			
<b>計画事業費</b>	1,281千円	1,281千円	1,281千円			
<b>活動指標①</b>	産業活性化会議の開催回数			<b>単位</b>	回	
<b>説明・算定式</b>				平成25年度	平成26年度	平成27年度
				5	5	5
<b>成果指標①</b>	新商品等開発件数			<b>単位</b>	件	
<b>説明・算定式</b>				平成25年度	平成26年度	平成27年度
				3	5	7

<b>事業名</b>		<b>担当課</b>				
農地流動化促進事業		農業委員会事務局				
<b>事業の概要</b>						
農地の遊休化防止・解消のため、農家双方の間に入って貸し借り等を行います。						
<b>事業内容</b>	平成25年度	平成26年度	平成27年度			
	会議・研修等への参加、リーフレット配布	会議・研修等への参加、リーフレット配布	会議・研修等への参加、リーフレット配布			
<b>計画事業費</b>	156千円	156千円	156千円			
<b>活動指標①</b>	啓発回数			<b>単位</b>	回	
<b>説明・算定式</b>	農地流動化促進事業啓発用リーフレットの配布			平成25年度	平成26年度	平成27年度
				1	1	1
<b>成果指標①</b>	農地の新規集積面積			<b>単位</b>	ha	
<b>説明・算定式</b>				平成25年度	平成26年度	平成27年度
				7	7	7

- 基本目標** 4 【地力を伸ばす産業】 活力とにぎわいに満ちたまち
- 達成方針** 4-①<持続可能> 産業の発展を持続させる
- 基本施策** 2. 産業の経営基盤を強化する

<b>事業名</b>		<b>担当課</b>				
金融相談事業		産業振興課				
<b>事業の概要</b>						
中小企業者の経営の安定と振興を図るため、各種融資制度の紹介など経営改善相談業務を行います。						
<b>事業内容</b>	平成25年度	平成26年度	平成27年度			
	相談窓口の開設と金融のしおりの作成・配布	相談窓口の開設と金融のしおりの作成・配布	相談窓口の開設と金融のしおりの作成・配布			
<b>計画事業費</b>	4,721千円	4,721千円	4,721千円			
<b>活動指標①</b>	「金融のしおり」発行部数			<b>単位</b>	部	
<b>説明・算定式</b>				平成25年度	平成26年度	平成27年度
				3,000	3,000	3,000
<b>成果指標①</b>	融資相談件数			<b>単位</b>	件	
<b>説明・算定式</b>				平成25年度	平成26年度	平成27年度
				500	500	500

<b>事業名</b>		<b>担当課</b>				
中小企業金融支援事業		産業振興課				
<b>事業の概要</b>						
中小企業の経営の安定と振興を図るため、施設・設備の導入などの支援をします。						
<b>事業内容</b>	平成25年度	平成26年度	平成27年度			
	資金融資や利子補給・信用保証料の補助	資金融資や利子補給・信用保証料の補助	資金融資や利子補給・信用保証料の補助			
<b>計画事業費</b>	1,545,976千円	1,545,976千円	1,545,976千円			
<b>活動指標①</b>	「金融のしおり」発行部数			<b>単位</b>	部	
<b>説明・算定式</b>				平成25年度	平成26年度	平成27年度
				3,000	3,000	3,000
<b>成果指標①</b>	融資の達成率			<b>単位</b>	%	
<b>説明・算定式</b>	融資件数÷申込み数×100			平成25年度	平成26年度	平成27年度
				100	100	100

<b>基本目標</b>	4 【地力を伸ばす産業】 活力とにぎわいに満ちたまち
<b>達成方針</b>	4-①<持続可能> 産業の発展を持続させる
<b>基本施策</b>	2. 産業の経営基盤を強化する

<b>事業名</b>		<b>担当課</b>				
企業立地等促進事業		産業振興課				
<b>事業の概要</b>						
工業の活性化を図るため、企業の立地に際して施設整備、環境設備、新規雇用に対する助成を行うとともに、更なる中小企業の活性化に向けて、機械装置の導入に対する助成を行います。						
<b>事業内容</b>	平成 25 年度	平成 26 年度	平成 27 年度			
	中小企業設備投資促進助成、施設整備助成、環境設備助成、雇用助成	中小企業設備投資促進助成、施設整備助成、環境設備助成、雇用助成	中小企業設備投資促進助成、施設整備助成、環境設備助成、雇用助成			
<b>計画事業費</b>	50,280 千円	65,000 千円	77,000 千円			
<b>活動指標①</b>	パンフレット発行部数			<b>単位</b>	部	
<b>説明・算定式</b>				平成 25 年度	平成 26 年度	平成 27 年度
				1,000	1,000	1,000
<b>成果指標①</b>	補助金交付件数			<b>単位</b>	件	
<b>説明・算定式</b>	施設整備助成と中小企業設備投資促進助成の合算			平成 25 年度	平成 26 年度	平成 27 年度
				8	10	12

<b>事業名</b>		<b>担当課</b>				
BCP等啓発事業		産業振興課				
<b>事業の概要</b>						
BCP（災害時等における事業継続計画）等の策定の必要性について、関係機関と連携し、普及・啓発を図ります。						
<b>事業内容</b>	平成 25 年度	平成 26 年度	平成 27 年度			
	災害対応意識の啓発	災害対応意識の啓発	災害対応意識の啓発			
<b>計画事業費</b>	0 千円	0 千円	0 千円			
<b>活動指標①</b>	啓発件数			<b>単位</b>	件	
<b>説明・算定式</b>	広報等で啓発を行った件数			平成 25 年度	平成 26 年度	平成 27 年度
				4	4	4
<b>成果指標①</b>	ホームページアクセス数			<b>単位</b>	件	
<b>説明・算定式</b>				平成 25 年度	平成 26 年度	平成 27 年度
				650	650	650

**基本目標** 4 【地力を伸ばす産業】 活力とにぎわいに満ちたまち

**達成方針** 4-①<持続可能> 産業の発展を持続させる

**基本施策** 2. 産業の経営基盤を強化する

<b>事業名</b>		<b>担当課</b>			
農道・用排水路整備事業		農水産課			
<b>事業の概要</b>					
農業生産性の向上のため、農道を整備します。また、農業用水の確保を図るため、用排水路を整備します。					
<b>事業内容</b>	平成 25 年度	平成 26 年度	平成 27 年度		
	農道:飯島・北金目等、用排水路:南金目・岡崎等	農道:南金目・岡崎等、用排水路:南金目・岡崎等	農道:北豊田・北金目・飯島等、用排水路:南金目・岡崎・真田等		
<b>計画事業費</b>	60,026 千円	112,000 千円	112,000 千円		
<b>成果指標①</b>	農道改良整備の推進			<b>単位</b>	m
<b>説明・算定式</b>	各年度における整備延長		平成 25 年度	平成 26 年度	平成 27 年度
			485	645	645
<b>成果指標②</b>	用排水路整備及び改築の推進			<b>単位</b>	m
<b>説明・算定式</b>	各年度における整備延長		平成 25 年度	平成 26 年度	平成 27 年度
			60	560	560

<b>事業名</b>		<b>担当課</b>			
農業者金融支援事業		農水産課			
<b>事業の概要</b>					
農業者の経営基盤の強化、後継者の育成を図るため、設備導入等の融資における利子補給をします。					
<b>事業内容</b>	平成 25 年度	平成 26 年度	平成 27 年度		
	利子補給	利子補給	利子補給		
<b>計画事業費</b>	1,287 千円	1,287 千円	1,287 千円		
<b>成果指標①</b>	利子補給達成率			<b>単位</b>	%
<b>説明・算定式</b>	利子補給件数 ÷ 申請数 × 100		平成 25 年度	平成 26 年度	平成 27 年度
			100	100	100



**基本目標** 4 【地力を伸ばす産業】 活力とにぎわいに満ちたまち

**達成方針** 4-①<持続可能> 産業の発展を持続させる

**基本施策** 2. 産業の経営基盤を強化する

<b>事業名</b>		<b>担当課</b>			
商店等魅力アップ推進事業		商業観光課			
<b>事業の概要</b>					
商業の活性化を図るため、魅力ある個店づくりを推進するセミナー等を開催します。					
<b>事業内容</b>	平成 25 年度	平成 26 年度	平成 27 年度		
	経営セミナー、店舗の表彰・情報提供、逸品研究会、アドバイザー派遣	経営セミナー、店舗の表彰・情報提供、逸品研究会、アドバイザー派遣	経営セミナー、店舗の表彰・情報提供、逸品研究会、アドバイザー派遣		
<b>計画事業費</b>	1,062 千円	1,062 千円	1,062 千円		
<b>活動指標①</b>	商業経営セミナー等開催回数			<b>単位</b>	回
<b>説明・算定式</b>	商業経営セミナー:5回、平塚逸品研究会:10回 他		平成 25 年度	平成 26 年度	平成 27 年度
			20	20	20
<b>成果指標①</b>	商業経営セミナー等参加者数			<b>単位</b>	人
<b>説明・算定式</b>	商業経営セミナー:延べ 125 人、平塚逸品研究会:延べ 200 人 他		平成 25 年度	平成 26 年度	平成 27 年度
			350	350	350

**基本施策** 3. 世界の市場を視野に入れて、産業間の交流や産学公の連携を進める

<b>事業名</b>		<b>担当課</b>			
テクノフェア推進事業		産業振興課			
<b>事業の概要</b>					
工業の活性化のため、企業等が製造した製品を展示し、PRするとともに交流を推進します。					
<b>事業内容</b>	平成 25 年度	平成 26 年度	平成 27 年度		
	テクノフェアの開催	テクノフェアの開催	テクノフェアの開催		
<b>計画事業費</b>	2,800 千円	2,800 千円	2,800 千円		
<b>活動指標①</b>	テクノフェア出展企業・団体数			<b>単位</b>	団体
<b>説明・算定式</b>	テクノフェアへの出展企業・団体数		平成 25 年度	平成 26 年度	平成 27 年度
			120	120	120
<b>成果指標①</b>	商談件数			<b>単位</b>	件
<b>説明・算定式</b>	テクノフェア開催中の商談件数		平成 25 年度	平成 26 年度	平成 27 年度
			600	610	610

- 基本目標** 4 【地力を伸ばす産業】 活力とにぎわいに満ちたまち
- 達成方針** 4-①<持続可能> 産業の発展を持続させる
- 基本施策** 3. 世界の市場を視野に入れて、産業間の交流や産学公の連携を進める

<b>事業名</b>		<b>担当課</b>				
産学公共同研究支援事業		産業振興課				
<b>事業の概要</b>						
中小企業者等の経営の安定化を図るため、産学公の共同研究による新製品、技術開発等の事業化を支援します。						
<b>事業内容</b>	平成25年度	平成26年度	平成27年度			
	産学共同研究への助成	産学共同研究への助成	産学共同研究への助成			
<b>計画事業費</b>	1,500千円	1,500千円	1,500千円			
<b>活動指標①</b>	パンフレット発行部数			<b>単位</b>	部	
<b>説明・算定式</b>				平成25年度	平成26年度	平成27年度
				1,000	1,000	1,000
<b>成果指標①</b>	平塚市産学共同研究事業化支援補助金交付件数			<b>単位</b>	件	
<b>説明・算定式</b>				平成25年度	平成26年度	平成27年度
				3	3	3

- 達成方針** 4-②<熟成> 市民の豊かな暮らしに貢献できる産業として成熟させる
- 基本施策** 1. 市民が身近に感じられ、生活に密着した産業を展開する

<b>事業名</b>		<b>担当課</b>				
ふれあいマーケット推進事業		産業振興課				
<b>事業の概要</b>						
生産者と市民によるふれあいの場の創出や地場産業の振興を図るため、地場産品の販売拠点としてふれあいマーケットを開催します。						
<b>事業内容</b>	平成25年度	平成26年度	平成27年度			
	ふれあいマーケットの開催	ふれあいマーケットの開催	ふれあいマーケットの開催			
<b>計画事業費</b>	0千円	0千円	0千円			
<b>活動指標①</b>	ふれあいマーケット開催日数			<b>単位</b>	日	
<b>説明・算定式</b>				平成25年度	平成26年度	平成27年度
				12	12	12
<b>活動指標②</b>	参加店舗数			<b>単位</b>	店	
<b>説明・算定式</b>	年間延べ店舗数			平成25年度	平成26年度	平成27年度
				300	300	300
<b>成果指標①</b>	来場者数			<b>単位</b>	人	
<b>説明・算定式</b>				平成25年度	平成26年度	平成27年度
				8,500	8,500	8,500

- 基本目標** 4 【地力を伸ばす産業】 活力とにぎわいに満ちたまち
- 達成方針** 4-②<熟成> 市民の豊かな暮らしに貢献できる産業として成熟させる
- 基本施策** 1. 市民が身近に感じられ、生活に密着した産業を展開する

<b>事業名</b>		<b>担当課</b>				
地場産業振興事業		産業振興課				
<b>事業の概要</b>						
地場産業の振興を図るため、普及・宣伝活動として各種物産展等に参加するとともに、「湘南ひらつか名産品」のパンフレット等によりPRします。						
<b>事業内容</b>	平成25年度	平成26年度	平成27年度			
	新名産品の普及宣伝活動、普及宣伝用物品の購入等	名産品の普及宣伝活動	名産品の普及宣伝活動			
<b>計画事業費</b>	1,184千円	474千円	474千円			
<b>活動指標①</b>	各種物産展等への参加日数			<b>単位</b>	日	
<b>説明・算定式</b>				平成25年度	平成26年度	平成27年度
				35	35	35
<b>成果指標①</b>	「湘南ひらつか名産品」パンフレット配布部数			<b>単位</b>	部	
<b>説明・算定式</b>				平成25年度	平成26年度	平成27年度
				7,500	7,500	7,500

<b>事業名</b>		<b>担当課</b>				
農業理解促進事業		農水産課				
<b>事業の概要</b>						
農業理解を深めるため、農業体験、生産者との交流事業、地場産品のPRイベント等を実施します。						
<b>事業内容</b>	平成25年度	平成26年度	平成27年度			
	農業体験、生産者との交流事業、地場産品のブランド化やPR	農業体験、生産者との交流事業、地場産品のブランド化やPR	農業体験、生産者との交流事業、地場産品のブランド化やPR			
<b>計画事業費</b>	1,943千円	1,943千円	1,943千円			
<b>活動指標①</b>	地産地消に向けたイベント開催回数			<b>単位</b>	回	
<b>説明・算定式</b>				平成25年度	平成26年度	平成27年度
				7	7	7
<b>成果指標①</b>	農産物直売所販売額（年間）			<b>単位</b>	千円	
<b>説明・算定式</b>	JA支所併設の直売所や大型直売所における年間販売額により、地場産品の消費拡大の状況を示す。			平成25年度	平成26年度	平成27年度
				604,200	621,300	633,800

- 基本目標** 4 【地力を伸ばす産業】 活力とにぎわいに満ちたまち
- 達成方針** 4-②<熟成> 市民の豊かな暮らしに貢献できる産業として成熟させる
- 基本施策** 1. 市民が身近に感じられ、生活に密着した産業を展開する

<b>事業名</b>		<b>担当課</b>				
市民農園整備支援事業		農水産課				
<b>事業の概要</b>						
農地の有効利用と農業理解を深めるため、市民農園の開設を支援します。						
<b>事業内容</b>	平成 25 年度	平成 26 年度	平成 27 年度			
	市民農園の開設の支援	市民農園の開設の支援	市民農園の開設の支援			
<b>計画事業費</b>	200 千円	200 千円	200 千円			
<b>活動指標①</b>	市民農園総開設数			<b>単位</b>	<b>箇所</b>	
<b>説明・算定式</b>				平成 25 年度	平成 26 年度	平成 27 年度
				20	21	22
<b>成果指標①</b>	市民農園総区画数			<b>単位</b>	<b>区画</b>	
<b>説明・算定式</b>				平成 25 年度	平成 26 年度	平成 27 年度
				1, 110	1, 140	1, 170

<b>事業名</b>		<b>担当課</b>				
魚食普及促進事業		農水産課				
<b>事業の概要</b>						
地場産水産物の販路拡大を図るため、湘南ひらつか魚食普及協議会が実施する各種事業を支援します。						
<b>事業内容</b>	平成 25 年度	平成 26 年度	平成 27 年度			
	魚調理教室、魚まつり朝市等の開催	魚調理教室、魚まつり朝市等の開催	魚調理教室、魚まつり朝市等の開催			
<b>計画事業費</b>	300 千円	300 千円	300 千円			
<b>活動指標①</b>	魚調理教室・魚食普及イベント開催回数			<b>単位</b>	<b>回</b>	
<b>説明・算定式</b>				平成 25 年度	平成 26 年度	平成 27 年度
				42	42	42
<b>成果指標①</b>	各種イベント参加数			<b>単位</b>	<b>人</b>	
<b>説明・算定式</b>				平成 25 年度	平成 26 年度	平成 27 年度
				19, 000	19, 000	19, 000

- 基本目標** 4 【地力を伸ばす産業】 活力とにぎわいに満ちたまち
- 達成方針** 4-②<熟成> 市民の豊かな暮らしに貢献できる産業として成熟させる
- 基本施策** 1. 市民が身近に感じられ、生活に密着した産業を展開する

<b>事業名</b>		<b>担当課</b>				
ひらつか花アグリ推進事業		農水産課				
<b>事業の概要</b>						
農業振興や農業理解を進めるため、大型市民農園施設の円滑な運営を図るとともに、ひらつか花アグリへの来場者の確保を図る取組を進めます。						
<b>事業内容</b>	平成 25 年度	平成 26 年度	平成 27 年度			
	農の体験・交流館管理運営、花畑創出事業等	農の体験・交流館管理運営、花畑創出事業等	農の体験・交流館管理運営、花畑創出事業等			
<b>計画事業費</b>	2,915 千円	2,915 千円	2,915 千円			
<b>活動指標①</b>	ひらつか花アグリ広報活動			<b>単位</b>	媒体	
<b>説明・算定式</b>	ひらつか花アグリの集客効果を高めるため、多様な広報媒体の活用を図る。(活用する広報媒体(広報ひらつか、リーフレット配布、観光マップ、ホームページ等)数)			平成 25 年度	平成 26 年度	平成 27 年度
				6	6	6
<b>成果指標①</b>	ひらつか花アグリ来訪者数			<b>単位</b>	人	
<b>説明・算定式</b>	花菜ガーデン来場者数・J A 湘南大型直売センター来店者数・大型市民農園来園者数及びいちご狩り農園来園者数の合計値			平成 25 年度	平成 26 年度	平成 27 年度
				410,000	415,000	420,000
<b>成果指標②</b>	花畑水田総面積			<b>単位</b>	m <sup>2</sup>	
<b>説明・算定式</b>	平成 21 年度までの面積 155,000 m <sup>2</sup> を基準として毎年 1,000 m <sup>2</sup> の増加を見込む			平成 25 年度	平成 26 年度	平成 27 年度
				157,000	158,000	159,000

<b>事業名</b>		<b>担当課</b>				
安全で豊かな消費生活推進事業		市民情報・相談課				
<b>事業の概要</b>						
消費者被害の未然防止のため、消費生活相談を実施します。また、消費者意識の向上のため、出前講座・教室等を開催します。						
<b>事業内容</b>	平成 25 年度	平成 26 年度	平成 27 年度			
	相談窓口開設、出前講座・教室等の開催、食品放射性物質検査の実施等	相談窓口開設、出前講座・教室等の開催、食品放射性物質検査の実施等	相談窓口開設、出前講座・教室等の開催、食品放射性物質検査の実施等			
<b>計画事業費</b>	16,639 千円	16,639 千円	16,639 千円			
<b>活動指標①</b>	消費生活講座等開催回数			<b>単位</b>	回	
<b>説明・算定式</b>				平成 25 年度	平成 26 年度	平成 27 年度
				12	12	12
<b>成果指標①</b>	消費生活講座等参加者数			<b>単位</b>	人	
<b>説明・算定式</b>				平成 25 年度	平成 26 年度	平成 27 年度
				300	300	300

- 基本目標** 4 【地力を伸ばす産業】 活力とにぎわいに満ちたまち
- 達成方針** 4-②<熟成> 市民の豊かな暮らしに貢献できる産業として成熟させる
- 基本施策** 2. まちのにぎわいづくりに結びつく産業を展開する

<b>事業名</b>		<b>担当課</b>				
都市漁村交流支援事業		農水産課				
<b>事業の概要</b>						
市民の漁業や海に関わる機会を拡大するため、各種海洋レクリエーションイベントを開催し、支援します。						
<b>事業内容</b>	平成 25 年度	平成 26 年度	平成 27 年度			
	海遊クルーズの実施や(有)平塚海業支援センターの活動への支援	海遊クルーズの実施や(有)平塚海業支援センターの活動への支援	海遊クルーズの実施や(有)平塚海業支援センターの活動への支援			
<b>計画事業費</b>	0 千円	0 千円	0 千円			
<b>活動指標①</b>	都市漁村交流イベント開催回数			<b>単位</b>	回	
<b>説明・算定式</b>				平成 25 年度	平成 26 年度	平成 27 年度
				12	12	12
<b>成果指標①</b>	都市漁村交流イベント参加者数			<b>単位</b>	人	
<b>説明・算定式</b>				平成 25 年度	平成 26 年度	平成 27 年度
				400	400	400

<b>事業名</b>		<b>担当課</b>				
魅力ある花火大会開催事業		商業観光課				
<b>事業の概要</b>						
観光振興のため、市民の出資など市民参加による、にぎわいと魅力ある花火大会を開催します。						
<b>事業内容</b>	平成 25 年度	平成 26 年度	平成 27 年度			
	花火大会の開催	花火大会の開催	花火大会の開催			
<b>計画事業費</b>	7,800 千円	7,800 千円	7,800 千円			
<b>活動指標①</b>	願かけ花火の周知手段数			<b>単位</b>	件	
<b>説明・算定式</b>	花火大会ホームページ・広報ひらつか・自治会			平成 25 年度	平成 26 年度	平成 27 年度
				5	5	5
<b>成果指標①</b>	観客数			<b>単位</b>	人	
<b>説明・算定式</b>				平成 25 年度	平成 26 年度	平成 27 年度
				150,000	150,000	150,000
<b>成果指標②</b>	願かけ花火申込件数			<b>単位</b>	件	
<b>説明・算定式</b>				平成 25 年度	平成 26 年度	平成 27 年度
				490	490	490

- 基本目標** 4 【地力を伸ばす産業】 活力とにぎわいに満ちたまち
- 達成方針** 4-③<新しい芽> リーダー、後継者が育ち活躍できる環境をつくる
- 基本施策** 1. 新しい産業が芽生え、育つ環境づくりを進める

<b>事業名</b>		<b>担当課</b>				
起業家支援事業		産業振興課				
<b>事業の概要</b>						
次世代の産業の担い手となる起業家の育成及び新産業の創出を図るため、起業に関する情報の提供、事業計画の作成支援及び融資等の資金面支援を行います。						
<b>事業内容</b>	平成 25 年度	平成 26 年度	平成 27 年度			
	起業関連情報提供、事業計画作成支援・評価、起業資金の相談・融資等	起業関連情報提供、事業計画作成支援・評価、起業資金の相談・融資等	起業関連情報提供、事業計画作成支援・評価、起業資金の相談・融資等			
<b>計画事業費</b>	2,788 千円	2,788 千円	2,788 千円			
<b>活動指標①</b>	相談窓口の設置日数			<b>単位</b>	日	
<b>説明・算定式</b>				平成 25 年度	平成 26 年度	平成 27 年度
				245	245	245
<b>活動指標②</b>	起業家育成のためのセミナー開催日数			<b>単位</b>	日	
<b>説明・算定式</b>				平成 25 年度	平成 26 年度	平成 27 年度
				4	4	4
<b>成果指標①</b>	融資相談件数			<b>単位</b>	件	
<b>説明・算定式</b>				平成 25 年度	平成 26 年度	平成 27 年度
				23	25	25
<b>成果指標②</b>	起業家育成のためのセミナーへの参加者数			<b>単位</b>	人	
<b>説明・算定式</b>				平成 25 年度	平成 26 年度	平成 27 年度
				40	40	40

- 基本施策** 2. 新しい価値観や豊富な行動力をもった担い手が、継続的に育成されるしくみをつくる

<b>事業名</b>		<b>担当課</b>				
サポートファーマー育成事業		農水産課				
<b>事業の概要</b>						
農業の担い手の育成のため、研修農場で作付け、肥培管理、収穫等の農業技術研修を開催します。						
<b>事業内容</b>	平成 25 年度	平成 26 年度	平成 27 年度			
	研修会の開催、JA サポートバンクへの登録促進	研修会の開催、JA サポートバンクへの登録促進	研修会の開催、JA サポートバンクへの登録促進			
<b>計画事業費</b>	907 千円	907 千円	907 千円			
<b>活動指標①</b>	サポートファーマー研修会開催回数			<b>単位</b>	回	
<b>説明・算定式</b>	農場での実技研修及び講義研修の回数			平成 25 年度	平成 26 年度	平成 27 年度
				50	50	50
<b>成果指標①</b>	援農者数			<b>単位</b>	人	
<b>説明・算定式</b>	研修会修了後、援農組織等への登録者数			平成 25 年度	平成 26 年度	平成 27 年度
				40	45	50

- 基本目標** 4 【地力を伸ばす産業】 活力とにぎわいに満ちたまち
- 達成方針** 4-③<新しい芽> リーダー、後継者が育ち活躍できる環境をつくる
- 基本施策** 2. 新しい価値観や豊富な行動力をもった担い手が、継続的に育成されるしくみをつくる

<b>事業名</b>		<b>担当課</b>				
漁業後継者育成事業		農水産課				
<b>事業の概要</b>						
将来の漁業を担う後継者を育成するため、研修や体験漁業及び市場見学等の活動を支援します。						
<b>事業内容</b>	平成 25 年度	平成 26 年度	平成 27 年度			
	小学生の体験乗船、市場見学及び漁業者研修会等の開催支援	小学生の体験乗船、市場見学及び漁業者研修会等の開催支援	小学生の体験乗船、市場見学及び漁業者研修会等の開催支援			
<b>計画事業費</b>	0 千円	0 千円	0 千円			
<b>活動指標①</b>	体験漁業・市場見学会開催回数			<b>単位</b>	回	
<b>説明・算定式</b>				平成 25 年度	平成 26 年度	平成 27 年度
				45	45	45
<b>成果指標①</b>	体験漁業・市場見学会参加者数			<b>単位</b>	人	
<b>説明・算定式</b>				平成 25 年度	平成 26 年度	平成 27 年度
				2,700	2,700	2,700

- 基本施策** 3. 就業の場における処遇の公正化及び男女雇用機会の均等化並びに雇用の安定拡大を図る

<b>事業名</b>		<b>担当課</b>				
勤労者金融支援事業		産業振興課				
<b>事業の概要</b>						
勤労者の生活の安定と向上を図るため、生活資金の融資や住宅資金の利子補給等の支援をします。						
<b>事業内容</b>	平成 25 年度	平成 26 年度	平成 27 年度			
	各種資金融資、利子補給等	各種資金融資、利子補給等	各種資金融資、利子補給等			
<b>計画事業費</b>	186,880 千円	182,897 千円	180,442 千円			
<b>活動指標①</b>	パンフレット発行部数			<b>単位</b>	部	
<b>説明・算定式</b>	自治体提携ローン周知用			平成 25 年度	平成 26 年度	平成 27 年度
				22,500	22,500	22,500
<b>成果指標①</b>	融資の達成率			<b>単位</b>	%	
<b>説明・算定式</b>	融資件数÷申込数×100			平成 25 年度	平成 26 年度	平成 27 年度
				100	100	100
<b>成果指標②</b>	補給金交付の達成率			<b>単位</b>	%	
<b>説明・算定式</b>	補給金交付件数÷申込数×100			平成 25 年度	平成 26 年度	平成 27 年度
				100	100	100



- 基本目標** 4 【地力を伸ばす産業】 活力とにぎわいに満ちたまち
- 達成方針** 4-③<新しい芽> リーダー、後継者が育ち活躍できる環境をつくる
- 基本施策** 3. 就業の場における処遇の公正化及び男女雇用機会の均等化並びに雇用の安定拡大を図る

<b>事業名</b>		<b>担当課</b>				
労働セミナー事業		産業振興課				
<b>事業の概要</b>						
勤労者の労働問題や社会経済に関する知識と教養を高めるため、講演会等を実施します。						
<b>事業内容</b>	平成25年度	平成26年度	平成27年度			
	講演会等の開催	講演会等の開催	講演会等の開催			
<b>計画事業費</b>	136千円	136千円	136千円			
<b>活動指標①</b>	講演会等開催回数			<b>単位</b>	回	
<b>説明・算定式</b>				平成25年度	平成26年度	平成27年度
				4	4	4
<b>成果指標①</b>	講演会等参加者数			<b>単位</b>	人	
<b>説明・算定式</b>				平成25年度	平成26年度	平成27年度
				160	160	160

<b>事業名</b>		<b>担当課</b>				
就労支援事業		産業振興課				
<b>事業の概要</b>						
就職希望者に対する企業合同面接会開催や、就労に向けたセミナー等の開催により、市民の就職へ向けた活動を支援します。						
<b>事業内容</b>	平成25年度	平成26年度	平成27年度			
	就職面接会、就労支援セミナー、ニート支援セミナー等の開催	就職面接会、就労支援セミナー、ニート支援セミナー等の開催	就職面接会、就労支援セミナー、ニート支援セミナー等の開催			
<b>計画事業費</b>	937千円	937千円	937千円			
<b>活動指標①</b>	就労相談等の開催回数			<b>単位</b>	回	
<b>説明・算定式</b>				平成25年度	平成26年度	平成27年度
				15	15	15
<b>成果指標①</b>	就労相談等の参加者数			<b>単位</b>	人	
<b>説明・算定式</b>				平成25年度	平成26年度	平成27年度
				280	280	280

**基本目標** 5 【安全・快適なまち】 安全で、みんなが快適に暮らせるまち

**達成方針** 5-①<安全> 災害に強い安全なまちづくりを進める

**基本施策** 1. 安全に対する意識を高める

<b>事業名</b>		<b>担当課</b>				
防犯対策推進事業		危機管理課				
<b>事業の概要</b>						
防犯意識を高揚し、犯罪を未然に防止するため、関係団体と連携して地域安全運動等を実施します。また、看板の掲示やチラシの配布など、地域防犯活動を推進します。						
<b>事業内容</b>	平成25年度	平成26年度	平成27年度			
	地域安全推進大会、防犯啓発活動の実施	地域安全推進大会、防犯啓発活動の実施	地域安全推進大会、防犯啓発活動の実施			
<b>計画事業費</b>	1,821千円	1,821千円	1,821千円			
<b>活動指標①</b>	市民・警察・行政が連携した地域安全運動実施回数			<b>単位</b>	回	
<b>説明・算定式</b>				平成25年度	平成26年度	平成27年度
				3	3	3
<b>成果指標①</b>	犯罪発生件数			<b>単位</b>	件	
<b>説明・算定式</b>				平成25年度	平成26年度	平成27年度
				3,400	3,400	3,400

<b>事業名</b>		<b>担当課</b>				
防災訓練強化事業		災害対策課				
<b>事業の概要</b>						
防災力の向上のため、自主防災組織や防災関係機関等が、災害時に迅速かつ的確な防災活動を行うことができるよう、実践的な防災訓練を実施します。						
<b>事業内容</b>	平成25年度	平成26年度	平成27年度			
	関係機関と連携を図った自主防災訓練、津波避難訓練等の実施	関係機関と連携を図った自主防災訓練、津波避難訓練等の実施	関係機関と連携を図った自主防災訓練、津波避難訓練等の実施			
<b>計画事業費</b>	2,577千円	877千円	877千円			
<b>活動指標①</b>	防災訓練等実施回数			<b>単位</b>	回	
<b>説明・算定式</b>				平成25年度	平成26年度	平成27年度
				240	240	240
<b>成果指標①</b>	自主防災組織と地域団体が連携した訓練を実施した回数			<b>単位</b>	回	
<b>説明・算定式</b>				平成25年度	平成26年度	平成27年度
				70	80	80

**基本目標** 5 【安全・快適なまち】 安全で、みんなが快適に暮らせるまち

**達成方針** 5-①<安全> 災害に強い安全なまちづくりを進める

**基本施策** 1. 安全に対する意識を高める

事業名		担当課				
交通安全啓発推進事業		交通政策課				
事業の概要						
交通安全を推進するため、各季の交通安全運動やキャンペーン等を行います。また、幼児から高齢者まで幅広い年齢層を対象に交通安全教室を開催します。						
事業内容	平成 25 年度	平成 26 年度	平成 27 年度			
	交通安全教室、高齢者家庭訪問事業、各種キャンペーンの開催	交通安全教室、高齢者家庭訪問事業、各種キャンペーンの開催	交通安全教室、高齢者家庭訪問事業、各種キャンペーンの開催			
計画事業費	10,336 千円	10,336 千円	10,336 千円			
活動指標①	交通安全教室開催回数			単位	回	
説明・算定式				平成 25 年度	平成 26 年度	平成 27 年度
				180	180	180
活動指標②	交通事故防止キャンペーン開催回数			単位	回	
説明・算定式				平成 25 年度	平成 26 年度	平成 27 年度
				18	18	18
成果指標①	交通安全教室参加者数			単位	人	
説明・算定式				平成 25 年度	平成 26 年度	平成 27 年度
				18,000	18,000	18,000
成果指標②	交通事故発生件数			単位	件	
説明・算定式				平成 25 年度	平成 26 年度	平成 27 年度
				1,600	1,580	1,560

**基本目標** 5 【安全・快適なまち】 安全で、みんなが快適に暮らせるまち

**達成方針** 5-①<安全> 災害に強い安全なまちづくりを進める

**基本施策** 1. 安全に対する意識を高める

<b>事業名</b>		<b>担当課</b>			
火災予防推進事業		予防課			
<b>事業の概要</b>					
市民の防火意識を高め、火災を未然に防止するため、防火キャンペーン等を実施し、住宅用火災警報器の設置促進のための広報活動を実施します。また、少年消防クラブの活動を充実し、少年・少女の防火意識の向上を図ります。					
<b>事業内容</b>	平成 25 年度	平成 26 年度	平成 27 年度		
	イベント実施、パンフレット配布、警報器設置促進、クラブ活動の充実	イベント実施、パンフレット配布、警報器設置促進、クラブ活動の充実	イベント実施、パンフレット配布、警報器設置促進、クラブ活動の充実		
<b>計画事業費</b>	152 千円	152 千円	152 千円		
<b>活動指標①</b>	火災予防パンフレット等配布部数			<b>単位</b>	部
<b>説明・算定式</b>	平成 25 年度		平成 26 年度	平成 27 年度	
	2,000		2,000	2,000	
<b>活動指標②</b>	各種イベント開催回数			<b>単位</b>	回
<b>説明・算定式</b>	平成 25 年度		平成 26 年度	平成 27 年度	
	3		3	3	
<b>成果指標①</b>	火災発生件数（年間）			<b>単位</b>	件
<b>説明・算定式</b>	平成 25 年度		平成 26 年度	平成 27 年度	
	85		85	85	
<b>成果指標②</b>	各種イベント参加者数			<b>単位</b>	人
<b>説明・算定式</b>	平成 25 年度		平成 26 年度	平成 27 年度	
	1,500		1,500	1,500	

**基本目標** 5 【安全・快適なまち】 安全で、みんなが快適に暮らせるまち

**達成方針** 5-①<安全> 災害に強い安全なまちづくりを進める

**基本施策** 2. 被害を最小限に抑える防災の環境を充実する

<b>事業名</b>		<b>担当課</b>			
災害用備蓄拡充事業		災害対策課			
<b>事業の概要</b>					
震災体制の充実のため、指定避難所に、資機材、食糧、生活必需品等を備蓄します。また、防災倉庫の整備を進めます。					
<b>事業内容</b>	平成 25 年度	平成 26 年度	平成 27 年度		
	避難所照明灯、食糧、災害用トイレ等の備蓄、防災倉庫の設置等	避難所照明灯、食糧、災害用トイレ等の備蓄等	避難所照明灯、食糧、災害用トイレ等の備蓄等		
<b>計画事業費</b>	58,390 千円	47,769 千円	47,769 千円		
<b>成果指標①</b>	防災倉庫整備率			<b>単位</b>	%
<b>説明・算定式</b>	防災倉庫設置施設数（累計）÷指定避難施設数（52施設）×100		平成 25 年度	平成 26 年度	平成 27 年度
			100	—	—
<b>成果指標②</b>	避難所用間仕切り備蓄率			<b>単位</b>	%
<b>説明・算定式</b>	目標数（220セット）に対する実備蓄数の割合		平成 25 年度	平成 26 年度	平成 27 年度
			80	85	90

<b>事業名</b>		<b>担当課</b>			
地震・津波防災対策事業		災害対策課			
<b>事業の概要</b>					
地震や津波による被害を軽減するため、防災対策体制の整備・強化や災害時における情報収集・伝達体制の強化を図ります。					
<b>事業内容</b>	平成 25 年度	平成 26 年度	平成 27 年度		
	地域防災計画概要版作成、津波避難ビル等の指定、情報看板の充実等	津波避難ビル等の指定、防災啓発番組の編成等	津波避難ビル等の指定、防災啓発番組の編成等		
<b>計画事業費</b>	16,218 千円	5,166 千円	5,166 千円		
<b>成果指標①</b>	津波避難ビル指定数累計			<b>単位</b>	箇所
<b>説明・算定式</b>			平成 25 年度	平成 26 年度	平成 27 年度
			85	100	120

**基本目標** 5 【安全・快適なまち】 安全で、みんなが快適に暮らせるまち

**達成方針** 5-①<安全> 災害に強い安全なまちづくりを進める

**基本施策** 2. 被害を最小限に抑える防災の環境を充実する

<b>事業名</b>		<b>担当課</b>			
風水害対策事業		災害対策課			
<b>事業の概要</b>					
風水害時に市民の生命・財産の保全を図るため、水防体制を整備しつつ、防災気象情報システムにより、局地的な大雨等の気象情報等を迅速に提供します。また、土砂災害ハザードマップを作成するほか、急傾斜地崩壊対策を促進します。					
<b>事業内容</b>	平成 25 年度	平成 26 年度	平成 27 年度		
	防災気象情報システムの改修、急傾斜地崩壊対策の促進等	防災気象情報システムの運用、土砂災害ハザードマップ作成委託等	防災気象情報システムの運用、急傾斜地崩壊対策の促進等		
<b>計画事業費</b>	19,605 千円	28,289 千円	19,605 千円		
<b>活動指標①</b>	警報発表時の情報提供手段数			<b>単位</b>	<b>回線</b>
<b>説明・算定式</b>	防災行政用無線、ほっとメールひらつか、ひらつか 防災気象ウェブ、i F A X（水防法第 15 条）、i F A X（土砂災害警戒情報）、エリアメール、ツイッター、市HP（災害・防災情報）、TVKデータ放送		平成 25 年度	平成 26 年度	平成 27 年度
			9	9	9
<b>成果指標①</b>	防災テレフォンガイド利用者数			<b>単位</b>	<b>人</b>
<b>説明・算定式</b>	警戒発表 1 回当たりの年間平均利用者数		平成 25 年度	平成 26 年度	平成 27 年度
			9	8	8

<b>事業名</b>		<b>担当課</b>			
建物の耐震性向上促進事業		建築指導課			
<b>事業の概要</b>					
災害に強いまちづくりを推進し、建築物の耐震性向上のための指導、助言を行うとともに、居住用建築物の耐震診断及び補強工事費の一部を助成します。					
<b>事業内容</b>	平成 25 年度	平成 26 年度	平成 27 年度		
	建築物の耐震診断・補強工事費の一部助成	建築物の耐震診断・補強工事費の一部助成	建築物の耐震診断・補強工事費の一部助成		
<b>計画事業費</b>	37,168 千円	45,800 千円	80,800 千円		
<b>活動指標①</b>	補助制度周知手段数			<b>単位</b>	<b>件</b>
<b>説明・算定式</b>	広報ひらつか、地区説明会、各種イベントでのPR、ホームページ		平成 25 年度	平成 26 年度	平成 27 年度
			4	4	4
<b>成果指標①</b>	耐震診断件数			<b>単位</b>	<b>件</b>
<b>説明・算定式</b>	補助件数		平成 25 年度	平成 26 年度	平成 27 年度
			60	60	60
<b>成果指標②</b>	耐震設計・改修件数			<b>単位</b>	<b>件</b>
<b>説明・算定式</b>	補助件数		平成 25 年度	平成 26 年度	平成 27 年度
			34	35	36

**基本目標** 5 【安全・快適なまち】 安全で、みんなが快適に暮らせるまち

**達成方針** 5-①<安全> 災害に強い安全なまちづくりを進める

**基本施策** 2. 被害を最小限に抑える防災の環境を充実する

<b>事業名</b>		<b>担当課</b>			
ブロック塀等倒壊予防策事業		建築指導課			
<b>事業の概要</b>					
災害に強いまちづくりを推進するため、道路に面したブロック塀等による危険度の実態調査を踏まえ、適切な改善の指導及び改修工事費の一部を助成します。					
<b>事業内容</b>	平成 25 年度	平成 26 年度	平成 27 年度		
	ブロック塀等の改善費用の一部助成	ブロック塀等の改善費用の一部助成	ブロック塀等の改善費用の一部助成		
<b>計画事業費</b>	5,000 千円	5,000 千円	5,000 千円		
<b>活動指標①</b>	補助制度周知手段数			<b>単位</b>	件
<b>説明・算定式</b>	広報ひらつか、地区説明会、各種イベントでのPR、ホームページ		平成 25 年度	平成 26 年度	平成 27 年度
			4	4	4
<b>成果指標①</b>	ブロック塀等改善件数			<b>単位</b>	件
<b>説明・算定式</b>	補助件数		平成 25 年度	平成 26 年度	平成 27 年度
			20	20	20

<b>事業名</b>		<b>担当課</b>			
橋りょう震災対策事業		道路整備課			
<b>事業の概要</b>					
地震による落橋を防止するため、落橋防止対策工事を実施します。					
<b>事業内容</b>	平成 25 年度	平成 26 年度	平成 27 年度		
	落橋防止工事	耐震補強及び落橋防止工事、各種現況調査、設計委託	耐震補強及び落橋防止工事、各種現況調査、設計委託		
<b>計画事業費</b>	8,000 千円	10,000 千円	15,000 千円		
<b>成果指標①</b>	橋りょう耐震補強進捗率			<b>単位</b>	%
<b>説明・算定式</b>	平成 28 年度までの指数累計に対する当該年度までの指数累計の率。現況調査 10、下部工 40、上部工 40、落橋工事 10		平成 25 年度	平成 26 年度	平成 27 年度
			68	77	91

- 基本目標** 5 【安全・快適なまち】 安全で、みんなが快適に暮らせるまち  
**達成方針** 5-①<安全> 災害に強い安全なまちづくりを進める  
**基本施策** 3. 迅速かつ的確な消防・水防と救急・救助、救援の体制を充実する

<b>事業名</b>		<b>担当課</b>				
消防署出張所等整備事業		消防総務課				
<b>事業の概要</b>						
消防活動拠点の充実のため、老朽化の著しい消防署出張所等を整備します。						
<b>事業内容</b>	平成 25 年度	平成 26 年度	平成 27 年度			
	地質調査:神田	基本・実施設計:神田	解体・建設:神田			
<b>計画事業費</b>	1,250 千円	23,000 千円	91,000 千円			
<b>成果指標①</b>	消防署出張所等解体・整備進捗率（神田）			<b>単位</b>	%	
<b>説明・算定式</b>	平成 28 年度の建設完了を 100%とした進捗率。H25:地質調査 10%、H26:基本・実施設計 30%、H27:解体・建設 30%、H28:建設 30%			<b>平成 25 年度</b>	<b>平成 26 年度</b>	<b>平成 27 年度</b>
				10	40	70

<b>事業名</b>		<b>担当課</b>				
住宅密集地等消火体制強化事業		消防救急課				
<b>事業の概要</b>						
道路狭あい地区や住宅密集地等において、市民による初期消火体制を強化するため、市民が消火栓を使用して消火活動ができるよう、消火用資機材及び収納箱を設置し、訓練等を実施します。						
<b>事業内容</b>	平成 25 年度	平成 26 年度	平成 27 年度			
	収納箱等の設置及び訓練等の実施	収納箱等の設置及び訓練等の実施	収納箱等の設置及び訓練等の実施			
<b>計画事業費</b>	546 千円	546 千円	546 千円			
<b>活動指標①</b>	消火用資機材収納箱設置申請件数			<b>単位</b>	件	
<b>説明・算定式</b>				<b>平成 25 年度</b>	<b>平成 26 年度</b>	<b>平成 27 年度</b>
				2	2	2
<b>活動指標②</b>	訓練実施回数			<b>単位</b>	回	
<b>説明・算定式</b>	設置済地区を対象とした訓練実施回数			<b>平成 25 年度</b>	<b>平成 26 年度</b>	<b>平成 27 年度</b>
				2	2	2
<b>成果指標①</b>	訓練参加者数			<b>単位</b>	人	
<b>説明・算定式</b>	設置済地区を対象とした訓練に対する参加者数			<b>平成 25 年度</b>	<b>平成 26 年度</b>	<b>平成 27 年度</b>
				40	40	40



- 基本目標** 5 【安全・快適なまち】 安全で、みんなが快適に暮らせるまち
- 達成方針** 5-①<安全> 災害に強い安全なまちづくりを進める
- 基本施策** 3. 迅速かつ的確な消防・水防と救急・救助、救援の体制を充実する

<b>事業名</b>		<b>担当課</b>				
応急手当の普及・啓発事業		消防救急課				
<b>事業の概要</b>						
救急患者の救命率向上のため、応急手当講習会、普通救命講習会を実施します。						
<b>事業内容</b>	平成 25 年度	平成 26 年度	平成 27 年度			
	講習会の開催	講習会の開催	講習会の開催			
<b>計画事業費</b>	1,447 千円	1,447 千円	1,447 千円			
<b>活動指標①</b>	普通救命講習会開催回数			<b>単位</b>	回	
<b>説明・算定式</b>				平成 25 年度	平成 26 年度	平成 27 年度
				160	160	160
<b>活動指標②</b>	応急手当講習会開催回数			<b>単位</b>	回	
<b>説明・算定式</b>				平成 25 年度	平成 26 年度	平成 27 年度
				70	70	70
<b>成果指標①</b>	普通救命講習修了者数			<b>単位</b>	人	
<b>説明・算定式</b>				平成 25 年度	平成 26 年度	平成 27 年度
				4,300	4,300	4,300
<b>成果指標②</b>	応急手当講習修了者数			<b>単位</b>	人	
<b>説明・算定式</b>				平成 25 年度	平成 26 年度	平成 27 年度
				2,450	2,450	2,450

**基本目標** 5 【安全・快適なまち】 安全で、みんなが快適に暮らせるまち

**達成方針** 5-②<まちの顔> 活気ある魅力的な中心市街地をつくる

**基本施策** 1. 人々が集まり、にぎわいと活気にあふれる街づくりを進める

<b>事業名</b>		<b>担当課</b>			
商店街にぎわい創出事業		商業観光課			
<b>事業の概要</b>					
市民とのふれあいを促進するため、商店会が行う交流事業や販売促進活動事業を支援します。					
<b>事業内容</b>	平成25年度	平成26年度	平成27年度		
	商店街にぎわい創出事業への補助	商店街にぎわい創出事業への補助	商店街にぎわい創出事業への補助		
<b>計画事業費</b>	8,044千円	8,044千円	8,044千円		
<b>活動指標①</b>	補助対象事業数			<b>単位</b>	<b>事業</b>
<b>説明・算定式</b>	補助対象となる商店街の交流事業や販売促進事業数		平成25年度	平成26年度	平成27年度
			18	18	18
<b>成果指標①</b>	商店街の交流事業や販売促進事業への参加店舗数			<b>単位</b>	<b>店舗</b>
<b>説明・算定式</b>			平成25年度	平成26年度	平成27年度
			280	290	400

<b>事業名</b>		<b>担当課</b>			
七夕まつり開催事業		商業観光課			
<b>事業の概要</b>					
観光振興のため、市民参加による七夕飾りの充実等により、七夕まつりを開催します。					
<b>事業内容</b>	平成25年度	平成26年度	平成27年度		
	七夕まつりの開催	七夕まつりの開催	七夕まつりの開催		
<b>計画事業費</b>	60,000千円	60,000千円	60,000千円		
<b>活動指標①</b>	七夕ボランティア募集の周知手段数			<b>単位</b>	<b>件</b>
<b>説明・算定式</b>	七夕まつりホームページ、広報紙、SCN、ローカル紙		平成25年度	平成26年度	平成27年度
			4	4	4
<b>活動指標②</b>	七夕まつり周知ポスター、はがき配布枚数			<b>単位</b>	<b>枚</b>
<b>説明・算定式</b>	はがき、宣伝ポスター、交通規制図、行事プログラム、会場案内図		平成25年度	平成26年度	平成27年度
			220,000	220,000	220,000
<b>成果指標①</b>	七夕ボランティア参加者数			<b>単位</b>	<b>人</b>
<b>説明・算定式</b>	自主清掃活動団体、案内所、クリーンキャンペーン クリーンタイム、七夕道案内		平成25年度	平成26年度	平成27年度
			1,000	1,000	1,000
<b>成果指標②</b>	七夕まつり市民協力・子ども竹飾り参加団体数			<b>単位</b>	<b>団体</b>
<b>説明・算定式</b>	市民飾り、子ども飾り		平成25年度	平成26年度	平成27年度
			55	55	55

**基本目標** 5 【安全・快適なまち】 安全で、みんなが快適に暮らせるまち

**達成方針** 5-②<まちの顔> 活気ある魅力的な中心市街地をつくる

**基本施策** 2. 人々が憩えるゆとりとうるおいのある都市空間を創造する

<b>事業名</b>		<b>担当課</b>				
交通バリアフリー促進事業		交通政策課				
<b>事業の概要</b>						
電車やバス等を利用した移動の利便性や安全性の向上を図るため、交通バリアフリー基本構想に基づき整備を行う公共交通事業者、道路管理者、公安委員会等へ促進を働き掛けます。						
<b>事業内容</b>	平成 25 年度	平成 26 年度	平成 27 年度			
	推進協議会の開催、平塚市交通バリアフリー基本構想の見直し	推進協議会の開催	推進協議会の開催			
<b>計画事業費</b>	84 千円	0 千円	0 千円			
<b>活動指標①</b>	平塚市交通バリアフリー特定事業推進協議会の開催回数			<b>単位</b>	回	
<b>説明・算定式</b>	平成 25 年度	平成 26 年度	平成 27 年度			
	1	—	—			
<b>活動指標②</b>	平塚市バリアフリー特定事業推進協議会の開催回数			<b>単位</b>	回	
<b>説明・算定式</b>	平成 25 年度	平成 26 年度	平成 27 年度			
	—	1	1			
<b>成果指標①</b>	特定事業達成度			<b>単位</b>	%	
<b>説明・算定式</b>	平塚市バリアフリー基本構想の見直し			平成 25 年度	平成 26 年度	平成 27 年度
				100	—	—
<b>成果指標②</b>	特定事業達成度			<b>単位</b>	%	
<b>説明・算定式</b>	平成 32 年度を 100%とした達成率（各事業者が計画する特定事業の達成率を評価）			平成 25 年度	平成 26 年度	平成 27 年度
				—	14	28

<b>事業名</b>		<b>担当課</b>				
駅（西口）周辺魅力アップ事業		都市整備課				
<b>事業の概要</b>						
駅西口周辺の魅力アップのため、中地に商業施設を誘致します。						
<b>事業内容</b>	平成 25 年度	平成 26 年度	平成 27 年度			
	中地土地利用基本方針検討	中地土地利用基本方針策定	中地土地利用実施方針策定			
<b>計画事業費</b>	0 千円	0 千円	230 千円			
<b>成果指標①</b>	駅西口中地の土地利用実施方針策定進捗率			<b>単位</b>	%	
<b>説明・算定式</b>	平成 27 年度を 100%とした土地利用実施方針策定進捗率。H25:基本方針検討 30%、H26:基本方針策定 30%、H27:実施方針策定 40%			平成 25 年度	平成 26 年度	平成 27 年度
				30	60	100

**基本目標** 5 【安全・快適なまち】 安全で、みんなが快適に暮らせるまち

**達成方針** 5-②<まちの顔> 活気ある魅力的な中心市街地をつくる

**基本施策** 2. 人々が憩えるゆとりとうるおいのある都市空間を創造する

<b>事業名</b>		<b>担当課</b>			
見附台周辺地区整備事業		都市整備課			
<b>事業の概要</b>					
見附台周辺地区を多くの人が集まる複合交流拠点とするため、老朽化した公共施設等の再整備を図ります。					
<b>事業内容</b>	平成 25 年度	平成 26 年度	平成 27 年度		
	民活手法等の検討	民活手法等の方針決定、事業推進	事業推進		
<b>計画事業費</b>	10,000 千円	30,000 千円	30,000 千円		
<b>成果指標①</b>	事業者決定までの進捗率			単位	%
<b>説明・算定式</b>	事業者決定を 100%とした進捗率。H24:整備方針策定 40%、H25:PFI 導入可能性調査 20%、H26:民間手法の方針決定 20%、H27:事業者決定 20%		平成 25 年度	平成 26 年度	平成 27 年度
			60	80	100

**基本施策** 3. 誰もが安心して、安全、快適に過ごせる環境づくりを進める

<b>事業名</b>		<b>担当課</b>			
中心市街地防犯パトロール事業		危機管理課			
<b>事業の概要</b>					
市民が安心して歩ける中心市街地にするため、警察、商店街、市が連携して防犯パトロールを実施します。					
<b>事業内容</b>	平成 25 年度	平成 26 年度	平成 27 年度		
	防犯パトロールの実施	防犯パトロールの実施	防犯パトロールの実施		
<b>計画事業費</b>	0 千円	0 千円	0 千円		
<b>活動指標①</b>	パトロール実施回数			単位	回
<b>説明・算定式</b>	中心市街地をパトロールする回数		平成 25 年度	平成 26 年度	平成 27 年度
			6	6	6
<b>成果指標①</b>	紅谷町犯罪件数			単位	件
<b>説明・算定式</b>	紅谷町で発生した犯罪件数		平成 25 年度	平成 26 年度	平成 27 年度
			320	320	320

**基本目標** 5 【安全・快適なまち】 安全で、みんなが快適に暮らせるまち

**達成方針** 5-②<まちの顔> 活気ある魅力的な中心市街地をつくる

**基本施策** 3. 誰もが安心して、安全、快適に過ごせる環境づくりを進める

<b>事業名</b>		<b>担当課</b>				
放置自転車等対策事業		交通政策課				
<b>事業の概要</b>						
自転車等の放置防止のため、放置自転車等クリーンキャンペーン等の啓発活動と放置自転車等に対する指導や撤去を実施します。						
<b>事業内容</b>	平成 25 年度	平成 26 年度	平成 27 年度			
	放置自転車等の指導・撤去、キャンペーンの実施	放置自転車等の指導・撤去、キャンペーンの実施	放置自転車等の指導・撤去、キャンペーンの実施			
<b>計画事業費</b>	57,830 千円	57,830 千円	57,830 千円			
<b>活動指標①</b>	放置自転車等防止キャンペーン開催回数			<b>単位</b>	回	
<b>説明・算定式</b>				平成 25 年度	平成 26 年度	平成 27 年度
				7	7	7
<b>成果指標①</b>	放置自転車数			<b>単位</b>	台	
<b>説明・算定式</b>	中心市街地、1日当たり			平成 25 年度	平成 26 年度	平成 27 年度
				510	170	170

**達成方針** 5-③<利便性> 誰もが快適に利用できるよう、公共施設などの利便性を高める

**基本施策** 1. 安全で快適に利用できる公共施設の充実を図る

<b>事業名</b>		<b>担当課</b>				
新庁舎建設事業		庁舎管理課				
<b>事業の概要</b>						
現庁舎における耐震性の不安や狭あい化、分散化等による市民サービスの低下に対応するため、新庁舎の建設工事を進めます。						
<b>事業内容</b>	平成 25 年度	平成 26 年度	平成 27 年度			
	建設工事	建設工事	建設工事			
<b>計画事業費</b>	5,550,935 千円	1,786,127 千円	1,550,724 千円			
<b>成果指標①</b>	新庁舎建設事業進捗率			<b>単位</b>	%	
<b>説明・算定式</b>	平成 28 年度を 100%とした事業進捗率。H25・26:建設工事各年度 30%、H27:建設工事 25%、H28:建設工事・外構工事 15%			平成 25 年度	平成 26 年度	平成 27 年度
				30	60	85

- 基本目標** 5 【安全・快適なまち】 安全で、みんなが快適に暮らせるまち
- 達成方針** 5-③<利便性> 誰もが快適に利用できるよう、公共施設などの利便性を高める
- 基本施策** 1. 安全で快適に利用できる公共施設の充実を図る

<b>事業名</b>		<b>担当課</b>			
公立保育所耐震補強事業		保育課			
<b>事業の概要</b>					
児童の安全を確保するため、新耐震設計基準を満たさない公立保育所の耐震補強を実施します。					
<b>事業内容</b>	平成 25 年度	平成 26 年度	平成 27 年度		
	仮設園舎用地選定:1 園	仮設園舎設計:1 園、仮設園舎建設:1 園	耐震補強工事:1 園		
<b>計画事業費</b>	0 千円	31,783 千円	211,885 千円		
<b>成果指標①</b>	保育所耐震補強工事の進捗率			<b>単位</b>	<b>%</b>
<b>説明・算定式</b>	当該年度までの指数累計÷全工程の指数累計(14点)×100(指数は、仮設園舎用地選定・仮設園舎設計・仮設園舎建設・耐震設計・耐震補強工事の各段階ごとに1点ずつ付与)		平成 25 年度	平成 26 年度	平成 27 年度
			7	21	29

<b>事業名</b>		<b>担当課</b>			
地区公民館整備事業		中央公民館			
<b>事業の概要</b>					
生涯学習活動及び地域活動を推進するため、新耐震設計基準を満たさない地区公民館の建て替えを進めます。					
<b>事業内容</b>	平成 25 年度	平成 26 年度	平成 27 年度		
	新築工事:大野	新築工事:大野	-		
<b>計画事業費</b>	89,910 千円	272,500 千円	-		
<b>成果指標①</b>	大野公民館整備進捗率			<b>単位</b>	<b>%</b>
<b>説明・算定式</b>	平成 26 年度を 100%とした進捗率。地質調査 2.5%、基本設計 2.5%、実施設計 5%、建設工事等 70%、外構工事等 20%		平成 25 年度	平成 26 年度	平成 27 年度
			80	100	-

- 基本目標** 5 【安全・快適なまち】 安全で、みんなが快適に暮らせるまち
- 達成方針** 5-③<利便性> 誰もが快適に利用できるよう、公共施設などの利便性を高める
- 基本施策** 1. 安全で快適に利用できる公共施設の充実を図る

<b>事業名</b>		<b>担当課</b>			
市民病院整備事業		改築推進室			
<b>事業の概要</b>					
安全な医療サービスを提供するため、市民病院将来構想に基づき、改築を推進し、機能の拡充を図ります。					
<b>事業内容</b>	平成 25 年度	平成 26 年度	平成 27 年度		
	建設	建設	建設、既存棟改修		
<b>計画事業費</b>	1,043,943 千円	4,035,955 千円	1,560,599 千円		
<b>成果指標①</b>	市民病院整備進捗率			<b>単位</b>	%
<b>説明・算定式</b>	平成 28 年度を 100%とした市民病院整備進捗率。 H24 まで:60%、H25:建設 10%、H26:建設 10%、H27: 建設・既存棟改修 10%、H28:既存棟解体・外構 10%		<b>平成 25 年度</b>	<b>平成 26 年度</b>	<b>平成 27 年度</b>
			70	80	90

- 基本施策** 2. 市民ニーズに合った公共施設の適正な管理と運営を進める

<b>事業名</b>		<b>担当課</b>			
市民の図書館体験事業		中央図書館			
<b>事業の概要</b>					
市民が図書館業務を理解し、関心と意欲を持てるようにするため、図書館業務の体験を実施します。					
<b>事業内容</b>	平成 25 年度	平成 26 年度	平成 27 年度		
	一日図書館員、図書館を知ろう講座等の実施	一日図書館員、図書館を知ろう講座等の実施	一日図書館員、図書館を知ろう講座等の実施		
<b>計画事業費</b>	0 千円	0 千円	0 千円		
<b>活動指標①</b>	図書館体験事業実施回数			<b>単位</b>	回
<b>説明・算定式</b>			<b>平成 25 年度</b>	<b>平成 26 年度</b>	<b>平成 27 年度</b>
			32	32	32
<b>成果指標①</b>	図書館体験事業参加者数			<b>単位</b>	人
<b>説明・算定式</b>			<b>平成 25 年度</b>	<b>平成 26 年度</b>	<b>平成 27 年度</b>
			250	250	250

- 基本目標** 5 【安全・快適なまち】 安全で、みんなが快適に暮らせるまち
- 達成方針** 5-③<利便性> 誰もが快適に利用できるよう、公共施設などの利便性を高める
- 基本施策** 3. まちの活動に活力をもたらす公共交通の利便性を高める

<b>事業名</b>		<b>担当課</b>				
ノンステップバス推進事業		交通政策課				
<b>事業の概要</b>						
バスを利用した移動の利便性や安全性の向上を図るため、ノンステップバスを導入する際、国と市で補助し、市内を運行するバス車両のバリアフリー化を推進します。						
<b>事業内容</b>	平成25年度	平成26年度	平成27年度			
	ノンステップバス導入の支援 (6台)	ノンステップバス導入の支援 (11台)	ノンステップバス導入の支援 (12台)			
<b>計画事業費</b>	8,550千円	15,675千円	17,100千円			
<b>活動指標①</b>	ノンステップバス導入台数			<b>単位</b>	台	
<b>説明・算定式</b>				平成25年度	平成26年度	平成27年度
				6	11	12
<b>成果指標①</b>	ノンステップバス導入率			<b>単位</b>	%	
<b>説明・算定式</b>	平成32年度までにバス全体の70%をノンステップバスとした場合の導入率			平成25年度	平成26年度	平成27年度
				19	26	33

<b>事業名</b>		<b>担当課</b>				
バス利用促進事業		交通政策課				
<b>事業の概要</b>						
バス停での待合環境向上のため、リアルタイムの運行状況の提供を促進します。また、定時制や速達性の向上のため、バス専用レーン等の取組を検討します。						
<b>事業内容</b>	平成25年度	平成26年度	平成27年度			
	専用レーン化の社会実験の実施、バス走行環境整備事業の検討	路線バス走行環境整備事業計画の策定、公共交通優先信号等の検討	路線バス走行環境整備事業計画の策定、公共交通優先信号等の実施			
<b>計画事業費</b>	0千円	10,000千円	10,000千円			
<b>成果指標①</b>	バス専用レーン化等導入検討進捗率			<b>単位</b>	%	
<b>説明・算定式</b>	専用レーン化導入進捗率。H24:バス専用レーン化等の導入検討40%、H25:バス専用レーン等の社会実験の実施20%、H26:導入計画の策定20%、H27:専用レーン化の実施20%			平成25年度	平成26年度	平成27年度
				60	80	100



- 基本目標** 5 【安全・快適なまち】 安全で、みんなが快適に暮らせるまち
- 達成方針** 5-③<利便性> 誰もが快適に利用できるよう、公共施設などの利便性を高める
- 基本施策** 3. まちの活動に活力をもたらす公共交通の利便性を高める

<b>事業名</b>		<b>担当課</b>			
幹線道路整備事業		道路整備課			
<b>事業の概要</b>					
住環境の向上と交通の円滑化のため、幹線道路を整備します。					
<b>事業内容</b>	平成 25 年度	平成 26 年度	平成 27 年度		
	工事、用地買収、補償	工事、用地買収、補償	用地買収、補償		
<b>計画事業費</b>	241,247 千円	48,500 千円	67,451 千円		
<b>成果指標①</b>	幹線道路整備進捗率			<b>単位</b>	<b>%</b>
<b>説明・算定式</b>	平成 28 年度までの整備累計 (1,015m) に対する当該年度までの整備累計の率	平成 25 年度	平成 26 年度	平成 27 年度	
		37	65	65	
<b>成果指標②</b>	幹線道路用地買収進捗率			<b>単位</b>	<b>%</b>
<b>説明・算定式</b>	平成 28 年度までの用地買収累計 (1,411 m <sup>2</sup> ) に対する当該年度までの用地買収累計の率	平成 25 年度	平成 26 年度	平成 27 年度	
		53	53	65	

<b>事業名</b>		<b>担当課</b>			
街路整備事業		道路整備課			
<b>事業の概要</b>					
住環境の向上と交通の円滑化のため、街路を整備します。					
<b>事業内容</b>	平成 25 年度	平成 26 年度	平成 27 年度		
	工事、用地買収、補償	工事、用地買収、補償	工事、用地買収、補償		
<b>計画事業費</b>	87,954 千円	139,000 千円	139,000 千円		
<b>成果指標①</b>	街路整備進捗率			<b>単位</b>	<b>%</b>
<b>説明・算定式</b>	平成 27 年度までの指数累計に対する当該年度までの指数累計の率。北金目真田線(用地買収 40、工事 60)、五領ヶ台南線(用地買収 50、工事 50)	平成 25 年度	平成 26 年度	平成 27 年度	
		33	62	100	



# 索引

事業名の右側の数字は、「**③ 実施計画事業**」において計画内容が掲載されているページを表しています。

## ❖ 施策体系順

<b>基本目標 1</b>	<b>【よろこびにあふれるひと】</b> 豊かな心をはぐくみ、よろこびとふれあいにあふれたまち
-------------------	--

<b>達成方針 1-①</b>	<b>&lt;人間力&gt;</b> 一人一人の心のやさしさ、学ぶ意欲、生きる力をはぐくむ
---------------------	--

青少年指導員活動事業	11
ジュニア・リーダー育成事業	11
青少年健全育成催事事業	12
通学路安全対策事業	12
幼・保・小・中連携の推進事業	13
道徳教育推進事業	13
平和意識普及・啓発事業	14
人権擁護意識普及・啓発事業	14
男女共同参画プラン推進事業	15
女性に対する人権尊重事業	15
青少年指導・相談事業	16
要保護及び準要保護児童生徒援助事業	16
特別支援教育就学奨励援助事業	17
スクールカウンセラー派遣事業	17
教育相談体制の充実事業	18
支援教育等の推進・充実事業	19
介助員派遣事業	19
高等学校等修学支援事業	20
サン・サンスタッフ派遣事業	20
生きる力を育む学校づくり推進事業	21
外国人英語指導者の学校訪問事業	21
日本語指導協力者派遣事業	22
地域に根ざした教育推進事業	22
英語教育推進事業	23
小学校学校図書館図書充実事業	23
中学校学校図書館図書充実事業	24
小学校理科教材等充実事業	24
中学校理科教材等充実事業	24
相模小学校移転整備事業	25

<b>達成方針 1-②</b>	<b>&lt;感性&gt;</b> 生涯学習や文化などを通じ、豊かな感性をはぐくむ
---------------------	--

サッカーを中心としたスポーツ振興事業	25
地域の人材発掘・活用事業	26
多様な学習推進事業	26
サッカー文化の振興によるまちづくり事業	27
博物館特別展事業	27
魅力ある美術展覧会事業	28
囲碁文化振興事業	28
来館出来ない人への図書館サービス事業	29
ブックスタート事業	29
博物館教育普及活動推進事業	30
美術教育の普及・体験事業	30
無形文化財保存事業	31

<b>達成方針 1-③</b>	<b>&lt;交流&gt;</b> ひと・文化の活発な交流が広がる環境をつくる
---------------------	--

市民・企業・大学等交流事業	32
国際交流活動推進事業	32
外国籍市民交流推進事業	33
友好都市交流推進事業	33
青少年国際交流事業	34

<b>基本目標 2</b>	<b>【支え合うコミュニティ】</b> 子育て、長寿を楽しみ、安心していきいきと暮らせるまち
-------------------	---

<b>達成方針 2-①</b>	<b>&lt;地域力&gt;</b> 地域組織や市民活動の力を育て、まちづくりに活かす
---------------------	--

地域自治推進事業	35
保育所ふれあい交流推進事業	35
放課後児童健全育成事業	36
地域教育力ネットワーク推進事業	36
子ども読書活動推進事業	37

<b>達成方針 2-②</b>	<b>&lt;市民力&gt;</b> 市民一人一人の主体的な参加により、地域で支え合う環境をつくる
---------------------	--

市民活動普及啓発事業	37
地域福祉推進事業	38

<b>達成方針 2-③</b>	<b>&lt;健康・安心・福祉力&gt;</b> その人らしく安心できる生活を支援する
---------------------	--

ホームレス自立支援事業	39
こころと命のサポート事業	39
成年後見利用支援センター設置事業	40
認知症サポーター養成事業	40
高齢者・障がい者のごみの戸別収集事業	41
民間保育所施設整備支援事業	41
公立保育所施設整備事業	42
特別保育拡充事業	42
地域子育て支援推進事業	43
ファミリーサポート事業	43
公立園幼保一元化推進事業【新規】	44
小児医療費助成事業	44
母子保健事業	45
介護老人福祉施設整備費等助成事業	46
介護予防事業	46
介護相談員派遣事業	47
障がい者就労促進事業	48
就労移行・就労継続支援事業	48
障がい者在宅福祉サービス事業	49

<b>達成方針 2-③</b>	<b>&lt;健康・安心・福祉力&gt;</b> その人らしく安心できる生活を支援する
---------------------	--

地域療育システム事業	50
健康増進事業	51
特定健診・特定保健指導事業	51
食に関する指導事業	52
学校給食地場産野菜等使用推進事業	52
高度医療器械等整備事業	53
災害時医療提供推進事業	53
外国籍市民支援事業	54
外国籍市民ネットワークづくり支援事業	54

<b>基本目標 3</b>	<b>【やすらげる環境】</b> 人と自然が調和した、やすらぎのあるまち
-------------------	---

<b>達成方針 3-①</b>	<b>&lt;自然との共生&gt;</b> 四季を通じて豊かな恵みを与えてくれる自然と親しむ
環境活動支援事業	55
環境教育推進事業	55
花とみどりの推進団体育成事業	56
保全樹等指定事業	56
里山保全推進事業	57

<b>達成方針 3-②</b>	<b>&lt;住みごこち&gt;</b> 人にやさしい居住空間をつくる
愛玩動物飼育啓発事業	57
さわやか条例と環境美化啓発事業	58
西部丘陵地域資源活用検討事業	58
景観形成促進事業	59
花とみどりのまちづくり推進事業	59
生垣設置奨励事業	60
エコ・ミュージアム推進事業	60
遊歩道・自転車道ネットワーク推進事業	61
自転車通行帯整備事業	61
公園整備事業	62
馬入花畑整備事業	62
地籍調査（官民境界確定）事業	63
花のふれあいスポット推進事業	63
生活道路整備事業	64
交差点改良事業	64
狭あい橋りょう整備事業	64
歩道設置事業	65
コミュニティ道路整備事業	65
農業集落排水整備事業	65
公共下水道合流改善事業	66
公共下水道整備事業	66
下水道管路耐震長寿命化対策事業【新規】	67
大浜地区土地区画整理事業	67
ツインシティ整備推進事業	68

<b>達成方針 3-③</b>	<b>&lt;循環型社会&gt;</b> 循環型社会をめざして環境負荷の少ない暮らし方を定着させる
環境にやさしい企業づくり促進事業	68
不法投棄防止対策事業	69
環境情報提供事業	69
大気・土壌汚染、水質汚濁、騒音防止体制強化事業	70
事業系ごみ多量排出者に対する減量化指導事業	70
次期環境事業センター整備事業	71
ごみ処理広域化推進事業	71
次期環境事業センター周辺地域整備事業	71
新エネルギー普及推進事業	72
地球温暖化対策推進事業	73
電気自動車等普及・促進事業	74

<b>基本目標</b> 4	<b>【地力を伸ばす産業】</b> 活力とにぎわいに満ちたまち
------------------	------------------------------------

達成方針 4-①	＜持続可能＞ 産業の発展を持続させる	
産業間連携促進事業		75
農地流動化促進事業		75
金融相談事業		76
中小企業金融支援事業		76
企業立地等促進事業		77
B C P等啓発事業		77
農道・用排水路整備事業		78
農業者金融支援事業		78
商店等魅力アップ推進事業		79
テクノフェア推進事業		79
産学共同研究支援事業		80

達成方針 4-②	＜熟成＞ 市民の豊かな暮らしに貢献できる 産業として成熟させる	
ふれあいマーケット推進事業		80
地場産業振興事業		81
農業理解促進事業		81
市民農園整備支援事業		82
魚食普及促進事業		82
ひらつか花アグリ推進事業		83
安全で豊かな消費生活推進事業		83
都市漁村交流支援事業		84
魅力ある花火大会開催事業		84

達成方針 4-③	＜新しい芽＞ リーダー、後継者が育ち活躍できる 環境をつくる	
起業家支援事業		85
サポートファーマー育成事業		85
漁業後継者育成事業		86
勤労者金融支援事業		86
労働セミナー事業		87
就労支援事業		87

<b>基本目標</b> 5	<b>【安全・快適なまち】</b> 安全で、みんなが快適に暮らせるまち
------------------	--

達成方針 5-①	＜安全＞ 災害に強い安全なまちづくりを進める	
防犯対策推進事業		88
防災訓練強化事業		88
交通安全啓発推進事業		89
火災予防推進事業		90
災害用備蓄拡充事業		91
地震・津波防災対策事業		91
風水害対策事業		92
建物の耐震性向上促進事業		92
ブロック塀等倒壊予防策事業		93
橋りょう震災対策事業		93
消防署出張所等整備事業		94
住宅密集地等消火体制強化事業		94
応急手当の普及・啓発事業		95

達成方針 5-②	＜まちの顔＞ 活気ある魅力的な中心市街地をつくる	
商店街にぎわい創出事業		96
七夕まつり開催事業		96
交通バリアフリー促進事業		97
駅（西口）周辺魅力アップ事業		97
見附台周辺地区整備事業		98
中心市街地防犯パトロール事業		98
放置自転車等対策事業		99

達成方針 5-③	＜利便性＞ 誰もが快適に利用できるよう、公共 施設などの利便性を高める	
新庁舎建設事業		99
公立保育所耐震補強事業		100
地区公民館整備事業		100
市民病院整備事業		101
市民の図書館体験事業		101
ノンステップバス推進事業		102
バス利用促進事業		102
幹線道路整備事業		103
街路整備事業		103

## ❖五十音順

### あ 行

愛玩動物飼育啓発事業	57
安全で豊かな消費生活推進事業	83
生きる力を育む学校づくり推進事業	21
生垣設置奨励事業	60
囲碁文化振興事業	28
英語教育推進事業	23
駅（西口）周辺魅力アップ事業	97
エコ・ミュージアム推進事業	60
応急手当の普及・啓発事業	95
大浜地区土地区画整理事業	67

### か 行

外国人英語指導者の学校訪問事業	21
外国籍市民交流推進事業	33
外国籍市民支援事業	54
外国籍市民ネットワークづくり支援事業	54
介護相談員派遣事業	47
介護予防事業	46
介護老人福祉施設整備費等助成事業	46
介助員派遣事業	19
街路整備事業	103
火災予防推進事業	90
学校給食地場産野菜等使用推進事業	52
環境活動支援事業	55
環境教育推進事業	55
環境情報提供事業	69
環境にやさしい企業づくり促進事業	68
幹線道路整備事業	103
起業家支援事業	85
企業立地等促進事業	77
狭あい橋りょう整備事業	64
教育相談体制の充実事業	18
橋りょう震災対策事業	93
漁業後継者育成事業	86
魚食普及促進事業	82
金融相談事業	76
勤労者金融支援事業	86

景観形成促進事業	59
健康増進事業	51
下水道管路耐震長寿命化対策事業【新規】	67
公園整備事業	62
公共下水道合流改善事業	66
公共下水道整備事業	66
交差点改良事業	64
交通安全啓発推進事業	89
交通バリアフリー促進事業	97
高度医療器械等整備事業	53
高等学校等修学支援事業	20
公立園幼保一元化推進事業【新規】	44
公立保育所施設整備事業	42
公立保育所耐震補強事業	100
高齢者・障がい者のごみの戸別収集事業	41
国際交流活動推進事業	32
こころと命のサポート事業	39
子ども読書活動推進事業	37
ごみ処理広域化推進事業	71
コミュニティ道路整備事業	65

### さ 行

災害時医療提供推進事業	53
災害用備蓄拡充事業	91
相模小学校移転整備事業	25
サッカー文化の振興によるまちづくり事業	27
サッカーを中心としたスポーツ振興事業	25
里山保全推進事業	57
サポートファーマー育成事業	85
さわやか条例と環境美化啓発事業	58
産学共同研究支援事業	80
産業間連携促進事業	75
サン・サンスタッフ派遣事業	20
支援教育等の推進・充実事業	19
次期環境事業センター周辺地域整備事業	71
次期環境事業センター整備事業	71
事業系ごみ多量排出者に対する減量化指導事業	70

さ 行 続 ぎ	
地震・津波防災対策事業	91
自転車通行帯整備事業	61
地場産業振興事業	81
市民活動普及啓発事業	37
市民・企業・大学等交流事業	32
市民農園整備支援事業	82
市民の図書館体験事業	101
市民病院整備事業	101
住宅密集地等消火体制強化事業	94
就労移行・就労継続支援事業	48
就労支援事業	87
ジュニア・リーダー育成事業	11
障がい者在宅福祉サービス事業	49
障がい者就労促進事業	48
小学校学校図書館図書充実事業	23
小学校理科教材等充実事業	24
商店街にぎわい創出事業	96
商店等魅力アップ推進事業	79
小児医療費助成事業	44
消防署出張所等整備事業	94
食に関する指導事業	52
女性に対する人権尊重事業	15
新エネルギー普及推進事業	72
人権擁護意識普及・啓発事業	14
新庁舎建設事業	99
スクールカウンセラー派遣事業	17
生活道路整備事業	64
青少年健全育成催事事業	12
青少年国際交流事業	34
青少年指導員活動事業	11
青少年指導・相談事業	16
成年後見利用支援センター設置事業	40
西部丘陵地域資源活用検討事業	58

た 行	
大気・土壌汚染、水質汚濁、騒音防止体制強化事業	70
建物の耐震性向上促進事業	92
七夕まつり開催事業	96
多様な学習推進事業	26
男女共同参画プラン推進事業	15
地域教育力ネットワーク推進事業	36
地域子育て支援推進事業	43
地域自治推進事業	35
地域に根ざした教育推進事業	22
地域の人材発掘・活用事業	26
地域福祉推進事業	38
地域療育システム事業	50
地球温暖化対策推進事業	73
地区公民館整備事業	100
地籍調査（官民境界確定）事業	63
中学校学校図書館図書充実事業	24
中学校理科教材等充実事業	24
中小企業金融支援事業	76
中心市街地防犯パトロール事業	98
ツインシティ整備推進事業	68
通学路安全対策事業	12
テクノフェア推進事業	79
電気自動車等普及・促進事業	74
道徳教育推進事業	13
特定健診・特定保健指導事業	51
特別支援教育就学奨励援助事業	17
特別保育拡充事業	42
都市漁村交流支援事業	84



な 行	
日本語指導協力者派遣事業	22
認知症サポーター養成事業	40
農業者金融支援事業	78
農業集落排水整備事業	65
農業理解促進事業	81
農地流動化促進事業	75
農道・用排水路整備事業	78
ノンステップバス推進事業	102

は 行	
博物館教育普及活動推進事業	30
博物館特別展事業	27
バス利用促進事業	102
花とみどりの推進団体育成事業	56
花とみどりのまちづくり推進事業	59
花のふれあいスポット推進事業	63
馬入花畑整備事業	62
B C P等啓発事業	77
美術教育の普及・体験事業	30
ひらつか花アグリ推進事業	83
ファミリーサポート事業	43
風水害対策事業	92
ブックスタート事業	29
不法投棄防止対策事業	69
ふれあいマーケット推進事業	80
ブロック塀等倒壊予防策事業	93
平和意識普及・啓発事業	14
保育所ふれあい交流推進事業	35
放課後児童健全育成事業	36
防災訓練強化事業	88
放置自転車等対策事業	99
防犯対策推進事業	88
ホームレス自立支援事業	39
母子保健事業	45
保全樹等指定事業	56
歩道設置事業	65

ま 行	
見附台周辺地区整備事業	98
魅力ある花火大会開催事業	84
魅力ある美術展覧会事業	28
民間保育所施設整備支援事業	41
無形文化財保存事業	31

や 行	
友好都市交流推進事業	33
遊歩道・自転車道ネットワーク推進事業	61
要保護及び準要保護児童生徒援助事業	16
幼・保・小・中連携の推進事業	13

ら 行	
来館出来ない人への図書館サービス事業	29
労働セミナー事業	87



平塚市総合計画 生活快適・夢プラン  
平成25年度版実施計画

編集・発行 平塚市企画政策部企画政策課

〒254-8686 神奈川県平塚市浅間町9番1号

電話 0463-23-1111 (代表)

0463-21-8760 (ダイヤルイン)

FAX 0463-23-9467

e-mail [kikaku@city.hiratsuka.kanagawa.jp](mailto:kikaku@city.hiratsuka.kanagawa.jp)

