



稲穂

ひらつか

発行 平塚市 ●編集 企画部広報広聴課
〒254-8686 神奈川県平塚市浅間町9番1号
電話 23-1111・35-1111 FAX 23-9467
http://www.city.hiratsuka.kanagawa.jp/
●発行部数 103,000部 (毎月1日・15日発行)

平塚木谷道場記念



99湘南ひらつか 囲碁まつり

「木谷實を抜きにして戦前・戦後の碁界を語ることはできない」とまでいわれた木谷實九段。かつて平塚には、彼が開いた「木谷道場」がありました。碁界の発展に尽くしたその遺志を継ぎ、「囲碁まつり」が今年も開かれます。みなさんも「囲碁のまち・平塚」で開かれる様々なイベントに参加してみませんか。

問 文化財団 (〒254-0045見附町15-1 ☎32-2235)



10/10 (祝) 500面打ち大会

囲碁盤総数500。木谷門下生や日本棋院所属のプロ棋士を相手に囲碁に挑戦しませんか。「次の一手コーナー」や「サイン会」もあります。始まりは相州七夕太鼓による出陣太鼓(午後1時10分〜)。終わりは、ジャズ・ワーク・ショップの軽音楽(午後4時〜)の演奏でまつりを盛り上げます。

●多面打ち大会

時間 午後1時30分〜4時

会場 紅谷パールロード

(雨天の場合は平塚競輪場)

●飛び入り参加(100人)も大歓迎。午後0時20分に会場で受け付け(長崎屋前、雨天の場合は競輪場テント下)。

●囲碁入門教室

小林泉美女流棋聖がやさしく手ほどきします。

時間 午後1時50分〜3時20分

会場 紅谷パールロード 西側入り口

●申し込みは、事前に電話で文化財団へ。また、当日会場でも受け付けます。先着60人。



●指導碁連碁

500面打ちに参加できなかった方は、プロ棋士が指導連碁をします。参加自由。

時間 午後2時〜3時30分

会場 紅谷パールロード梅屋前

●合い言葉は「500」

先着500人の方に、豚汁のサービスやあめのつかみ取り、花巻りんごプレゼント、地元商店街の500キャンペーン(500円セール、500円引きセール)など、イベントが盛りだくさん。

10/23 (土) 級位認定大会

時間 午前9時40分〜午後3時30分

会場 勤労会館

10/24 (日) グループ対抗戦

時間 午前9時〜午後4時

会場 勤労会館

11/21 (日) 囲碁文化フェスタ

「おはなしと落語」

時間 午後2時開演

会場 市民センター

出演 対談 藤沢秀行

名誉棋聖、小川誠子六段

古典落語 古今亭志ん朝



入場券 1,000円(前売り800円)

●申し込みは、直接または往復はがきで文化財団へ。

王立誠王座



大竹英雄九段



多面打ち大会の出場棋士

木谷門下会

大竹英雄九段 加藤正夫九段 石田芳夫九段
武宮正樹九段 小林 寛九段 小林泉美女流棋聖
梅沢由香里三段 穂坂 蘭二段

戸沢昭宣九段 佐藤昌晴九段 久島国夫九段 宮沢吾朗九段
園田泰隆九段 日高敏之八段 大矢浩一八段 浅野英昭七段
尾越一郎七段 西村慶二七段 大森泰志七段 酒井真樹七段
本田幸子六段 信田成仁六段 小林健二六段 前田良二六段
大木啓司六段 鈴木伊佐男六段 高橋秀夫六段 松原大成五段
金澤秀男五段 金 秀俊五段 河野 臨五段 西田栄美五段
筒井勝美四段 袴 陽子四段 王 唯仁三段 松本武久三段
ハンス・ピーチ三段 佐藤真知子二段 武宮陽光二段 鶴山淳志二段
柴田寛二段

日本棋院

王 立誠王座 小島高穂九段 中澤彩子四段
中小野田智己八段 山本正人七段 岡田伸一郎七段 有村比呂司七段
安藤武夫六段 小山鎮男六段 玉城 忍六段 高梨聖健六段
宮崎龍太郎六段 遠藤悦史六段 杉本 明六段 河野貴至六段
桑本晋平五段 山田拓自五段 岡田結美子四段 久保秀夫四段
菅野尚美二段

木谷道場のいわれ



内弟子たちと縁側でくつろぐ木谷。読んでいるのは新聞の囲碁欄でしょうか。(昭和30年ごろ)

木谷實が囲碁の道を目指す内弟子を最初にとつたのは昭和八年、美春夫人と結婚して二年目のことだった。以来、木谷家には数多くの若者が入門した。孫弟子を加えれば、その数は七十人にもほのぼる。薫陶を受けた者の中からは小林光一、趙治勲、武宮正樹、大竹英雄、加藤正夫、石田芳夫ら多くの優れたプロ棋士たちが輩出した。
木谷は長い間、特権階級の遊びといわれてきた囲碁を、庶民大衆の娯楽に広げた功労者だが、プロ棋士の育成に尽くした役割と並び、その功績は今も囲碁界にさん然と輝いている。
木谷には少年のころ、大人の棋士たちを次々と打ち破って「怪童丸」と異名をとったエピソードが残っている。こうした自分の体験からも、就学前からの英才教育が大事なことを痛感していた。北海道から九州まで、全国を歩いてはその地方の囲碁の天才少年・少女を見出した。こうして見つけた子どもたちを平塚の自宅に連れて帰り、家族の一員として迎えて囲碁の指導にあたった。
昭和十二年に平塚に移り住んでから、松風町、横浜町と二度住まいを変わったが、この間、木谷夫妻の六人の実子を加えて、ピーク時には三十人近い「家族」がいたこともある。
経済的には大変な負担だった。
また勝敗が命の囲碁の修練には、激しい精神の集中が不可欠であり、子どもたちのストレスも相当なものだった。こうした雰囲気と和らげ、苦しい家計をやりくりする上で、献身的な努力を続けたのが美春夫人だった。まだ小中学生だった内弟子たちが、実の家族以上のきずなを慕い、敬意をこめて「木谷道場」と呼んだのも、分かるような気がする。

生活情報

イベント

◆平塚市畜産共進会を開く



日時 10月2日(土)午前9時30分～
会場 総合公園多目的広場
内容 家畜の品評会、牛乳・たい肥・豚汁の無料配布、青空市場など
問 農産課(内線3542)

◆地域安全運動推進大会を開催

日時・会場 10月20日(水)午前9時～11時30分、真土小学校
内容 防犯功労者の表彰、児童・生徒の防犯ポスター・作文・書道の展示など
問 市民活動推進課(内線2244)

湘南ひらつかふれあいマーケット



今回は、秋の感謝祭。市内でとれた野菜、果物、水産物などのほか、賞品の当たるくじもあります。
日時 10月10日(祝)午前7時～9時
会場 総合公園南駐車場
問 産業推進課(☎35-8101)

募集

◆技術開発研修講座が(無料)

実習形式のプログラマブルコントローラ(PC)入門講座を開催。
日時・会場 11月1日(月)、2日(火)、4日(木)午後6時～8時30分、勤労会館
対象 市内在住、在勤で、PCの知識を仕事に生かそうとする方、先着40人
問 工業労政課(内線3575)

◆未来に向けた女性問題講座(無料)

「ホップ・ステップ・21世紀～のびのび生きよう女性たち～」がテーマです。
日時 11月9日(火)、13日(土)、16日(火)、27日(土)、30日(火)、12月7日(火)、全6回、午後1時30分～(13日と27日は午前10時～)
会場 MNビル11階会議室
定員 先着30人《託児あり(予約制)》
問 電話またはFAXで女性行政推進室(☎21-7500、FAX22-3037)へ

◆経理とパソコンをマスター(抽選)

日時 <経理>11月16日～2月25日の主に火・金曜日、全22回 <パソコン>2月28日～3月10日の月～金曜日、

全5回、午前9時30分～午後3時30分
会場 勤労会館
対象 就職希望の女性、30人
教材費 5,100円程度
問 10月26日(火)までに、往復はがきに講座名、志望動機、必要事項を記入し、県立紅葉ヶ丘高等職業技術校女性就業援助課(〒220-0044横浜市西区紅葉ヶ丘44☎045-242-0991)へ
問 工業労政課(内線2712)

◆下水道環境フォーラムにご参加を

日時 11月16日(火)午後1時開演
会場 川崎「ホテル・ザ・エルシィ」(東横線「武蔵小杉」駅から徒歩1分)
問 10月26日(火)までに、はがきに代表者の住所、電話番号、参加者氏名を記入し下水道総務課(内線2449)へ

◆福祉会館でボランティア講座が

申し込みは、直接または電話で福祉会館(☎33-2333)へ(先着順)。
☆ボランティアスクール(無料)

日時 10月13日～29日の水・金曜日、全6回、午後1時30分～4時
対象 市内在住、在勤、在学の方、30人

☆初心者向け手話講習会(無料)

日時 10月7日～12月9日の毎週木曜日、全10回、午後6時30分～8時30分
対象 市内在住、在勤、在学の方(小・中学生は保護者同伴)、40人

☆点字の基礎講習会

日時 10月19日～11月16日の毎週火曜日、全5回、午後1時30分～3時30分
対象 市内在住、在勤、在学の方、20人
教材費 1,600円

◆みんなで「紅葉」を歌おう(無料)

発声から合唱までを指導(先着順)。
日時 11月5日～26日の毎週金曜日、全4回、午前10時～11時30分
会場 南部福祉会館

◆文化財ふれあいバスツアー(抽選)

対象 市内在住の60歳以上の方、20人
問 南部福祉会館(☎21-3370)



日時 11月3日(祝)午前9時出発
コース 平塚駅南口～慶覚院(大磯)～宝積院薬師堂～善徳寺～清雲寺～博物館～日向薬師(伊勢原)～平塚駅
定員・参加料 100人(抽選)、800円
問 10月14日(木)までに、往復はがきに必要事項(参加者全員)を記入し社会教育課(〒254-0051豊原町2-21、内線3528)へ

◆ふるさと再発見「湘南めぐり」

大磯の自然と歴史を感じてみよう。
日時 11月3日(祝)午前8時30分集合
集合場所・定員 大磯港、70人(抽選)

クローズアップ

博物館「相模の道祖神」

展示室の中央にそびえる塔は、大磯左義長のサイトです。小屋からは、太鼓の音が聞こえてきそうです。相模では、面をかぶって悪魔ばらいをしたり、道祖神を焼いたり、山車をひいたり、各地で特色あるサイトバライが伝えられています。これらを実物と写真で紹介し、道祖神の魅力をお伝えします。

◆記念講演会「相模の道祖神」

日時 10月9日(土)～11月23日(祝)
会場 博物館特別展示室(無料)

◆観覧会「相模の道祖神めぐり」

日時 10月24日(日)午後1時30分～
会場 博物館講堂(参加自由)

◆観察会「相模の道祖神めぐり」

日時 11月13日(土)午前10時～
会場 秦野市内
問 往復はがきに必要事項を記入し、博物館へ

◆参加料

大人1,000円、小・中学生500円
持ち物 弁当、保険証、雨具など
問 10月20日までに、往復はがきに必要事項(参加者全員)を記入し、大磯町役場経済観光課(〒255-8555)へ
問 商業観光課(内線3687)

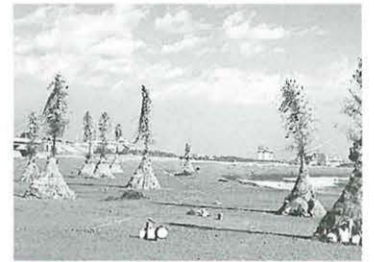

正月飾りなどを積んだ大磯左義長のサイト(大磯町大磯)



「どんど焼き」ともいわれます。小正月に行われる道祖神の火祭り、サイトバライ。

お知らせ

◆私立幼稚園などの保育料を補助

対象 私立幼稚園などに在園(10月1日現在)し、平成5年4月2日～7年4月1日の間に生まれた幼児の保護者
受け付け日時・会場

・10月4日(月)～7日(木)午前9時～午後4時、市役所市民ホール
 ・10月7日(木)午前9時15分～午後4時、旭南公民館

・10月8日(金)午前9時15分～正午、大野公民館、午後1時30分～4時、金目公民館

補助金額 4歳児 26,400円、5歳児 38,400円

持ち物 申請書、認め印、預金通帳
問 学務課(内線3565)

◆愛の鐘の時間が変わります

夕方の「愛の鐘」は、10月から3月まで午後4時30分に鳴ります。
問 広報広聴課(☎21-8761)

◆浄化槽、きれいにしていますか

浄化槽は、汚水を浄化して消毒放流する施設で、清掃、保守点検、法

定検査が必要です。悪臭、水質汚濁などを起こさないよう、管理しましょう。

◆9月1日、大原公民館がオープン

問 環境管理課(内線2241)



市内25館目の大原公民館は、県内初の学校敷地内に公民館と学校教育施設を併せた施設です。

◆10/9～15はかながわ消費者週間

問 大原公民館(☎34-5011)

◆10/9～15はかながわ消費者週間

☆消費者被害未然防止街頭キャンペーン

日時 10月14日(木)午後2時～3時
会場 平塚駅北口ラスカ前

☆働く方への悪質商法防止講座(無料)

日時 10月14日(木)午後7時～8時30分
会場 MNビル11階第2会議室
問 市民活動推進課(内線2263)

◆10/11～17は違反建築防止週間

10月12日(火)全国一斉に違反建築ハトロールを実施します。ご協力を。

◆教育委員会定例会

傍聴される方は教育総務課(☎35-8113)へご連絡を。

日時 10月21日(木)午後2時～
会場 豊原分庁舎1号館1階会議室

文化、芸術の秋を平塚市文化祭で楽しもう

◆文芸・学芸部門◆

| 日時 | 内容/会場 |
|-------------------|--------------|
| 10/17 11:00～16:00 | 川柳大会/崇善公民館 |
| 10/24 13:00～16:00 | ビデオ映画発表会/美術館 |
| 10/31 9:30～16:00 | 俳句大会/MNビル11階 |
| 11/3 10:00～15:00 | 茶会/中央公民館 |
| // 13:00～16:00 | 短歌大会/MNビル11階 |

◆展示部門◆

| 日時 | 内容/会場 |
|----------------------|----------------------------|
| 10/14～17 10:00～19:00 | 華道/梅屋本館8階 |
| 10/27～31 9:30～16:50 | 写真、絵画、彫刻/美術館 |
| 10/31 10:00～16:00 | 鉄道模型/中央公民館 |
| 11/3～7 9:30～16:50 | 書道、工芸、アートフラワー人形、盆景、鎌倉彫/美術館 |

◆芸能部門(会場:中央公民館)◆

| 日時 | 内容 |
|-------------------|-------------------|
| 10/16 14:00～16:30 | 平塚音楽文化団体連合会(西洋音楽) |
| 18:30～20:30 | 平塚青年音楽家協会(西洋音楽) |
| 10/17 13:00～16:00 | 平塚剣詩舞道連盟(剣詩舞道) |
| 10:00～16:00 | 平塚謡曲連合会(謡曲) |
| 10/23 12:00～17:00 | 平塚市日本舞踊連盟(日本舞踊) |
| 10/24 13:30～16:30 | グループアマービレ(西洋音楽) |
| 13:30～16:30 | 平塚奇術クラブ(奇術) |
| 10/30 11:00～16:30 | 平塚三曲連盟(三曲) |
| 18:00～21:00 | 平塚吟詠連盟(詩吟) |
| 10/31 14:30～20:30 | 平塚洋舞連合会(洋舞) |
| 11/3 13:00～17:00 | 平塚長唄連盟(長唄) |
| 13:00～15:00 | 平塚民舞連合会(民舞) |
| 15:00～17:00 | 平塚民謡連合会(民謡) |

◆短歌大会にご参加を 近詠未発表の一首をはがきに書き、10月22日までに社会教育課(〒254-0051豊原町2-21☎35-8123)へ

市民文化講演会「私の取材手帳から」

元NHKのアナウンサー福島敦子さんを講師に迎え、文化講演会を開きます。(入場無料)

日時 11月5日(金)午後1時30分開演

会場 中央公民館

定員 700人(先着順)

問 往復はがき(1人1枚)に必要事項を記入し、文化財団(市民センター内)へ

※手話通訳を希望される方は、その旨を明記する

問い合わせ先 文化財団(☎32-2235)



情報フロムナード

スポーツ課 ☎31-3060
〒254-0074 大原1-1 FAX31-9640
スポーツ振興財団 ☎35-0102
〒254-0074 大原1-1 FAX35-3332
総合公園管理事務所 ☎35-2233
〒254-0074 大原1-1 FAX35-3471
保健センター ☎34-0311
〒254-0054 中里34-17 FAX36-7350

中央公民館 ☎34-2111
〒254-0047 追分1-20 FAX35-2537
福祉会館 ☎33-2333
〒254-0047 追分1-43 FAX33-6588
市民センター(文化財団) ☎32-2235
〒254-0045 見附町15-1 FAX31-6466
ひらつか市民プラザ ☎23-6329
〒254-0043 紅谷町18-8 FAX24-3375

はがきでの申込方法 本文中に必要事項とあるものは、郵便番号、住所、氏名、年齢、電話番号、募集記事の標題を書いてください

◆運動を始める前に調べてみよう

医師があなたに合う運動方法をアドバイスします。

日時 10月16日、11月13日、12月11日、1月8日、2月19日、3月11日(いずれも土曜日)、午後1時～5時

会場 総合体育館スポーツメディカルルーム

利用料 1回 2,000円

持ち物 運動着、室内用運動靴

問 総合公園管理事務所

◆平塚あるく会10月例会

小石川後楽園、六義園、旧古河庭園など、都内の名庭園を散策します。

期日 10月17日(日)、午前中降水確率40%以上の場合は24日(日)、以後中止

集合 平塚駅北口改札午前7時50分

参加料 300円(一般) 交通費2,040円(入園料600円(65歳以上無料。身分証明を))

問 スポーツ課

◆体育館の開放日

見附台体育館 (☎31-3057)

日程 10月4日(月)、25日(月)

種目 卓球、バドミントン、バスケット、ソフトテニス(午後1時～4時)、バレーボール(午後4時～8時)

金田公民館体育館 (☎31-2136)

金目公民館体育館 (☎58-0101)

神田公民館体育館 (☎55-0239)

旭南公民館体育館 (☎31-2255)

花水公民館体育館 (☎31-3824)

日程 10月4日(月)、18日(月)

種目 バレーボール(午前9時～午後1時)、バドミントン・卓球(午後1時～4時)、バスケット(午後4時～8時)

施設の催し物

◆10月の中央公民館ギャラリー

3日まで 玄倉社書展

26日～31日 竹翠会南画展

◆10月のひらつか市民プラザ

5日まで 第34回平塚市社会福祉展

7日～12日 言岳書道会書道展

14日～19日 パンの花ルナフローラ

平塚南口駅前作品展

21日～26日 ステンドグラスとトー

ルペイントの仲間たち

28日～ 第40回平塚市菊花展

◆10月の平塚競輪

3日～5日 第4回平塚市営(後節)

17日～19日 第2回藤沢市営(後節)

20日～22日 第2回平塚市営施設等改善

28日～31日 ふるさとダービー伊東温泉場外

健康

◆小児マヒ(ポリオ)の予防接種

3か月から7歳5か月のお子さん、小児マヒ(ポリオ)の生ワクチンを投与します。お車でのご来場は、なるべく★印の会場へ。

受け付け 午後1時30分～2時40分

持ち物 母子健康手帳、筆記用具、体温計

| 期日 | 実施会場 |
|-----------|-------------|
| 10月22日(金) | ★総合体育館 |
| 25日(月) | ★教育会館 |
| 26日(火) | なぎさふれあいセンター |
| 27日(水) | 保健センター |
| 29日(金) | 旭南公民館 |
| 11月2日(火) | 金目公民館 |
| 5日(金) | 保健センター |
| 9日(火) | 金田公民館 |
| 10日(水) | ★総合体育館 |
| 12日(金) | 神田公民館 |
| 15日(月) | ★教育会館 |

問 健康課(内線2667)

◆腎臓病と糖尿病の講演と相談会

医療と栄養の相談会も開催。詳しくは平塚市腎友会(☎33-5364)へ。

日時 10月10日(祝)午後1時30分～3時(相談は午後5時まで。入場自由)

会場 ひらつかスカイプラザ(MNビル11階)

問 健康課(内線2258)

◆街頭献血にご協力ください

・紅谷パールロード: 10月16日(土)

午前10時30分～午後3時30分

・総合公園「健康フェスティバル」:

10月24日(日)午前10時～午後3時

・Aコープ旭店: 10月27日(水)午後

1時～3時30分

スポーツ

◆スポーツ教室に参加しよう(抽選)

申し込みは、10月20日(水)までに往復はがき(1人1枚)に教室名、(テニススクールは、曜日、クラスも記入)必要事項を記入し、スポーツ振興財団へ。

☆さわやかエアロビクス教室

日時 10月30日～12月18日の毎週土曜日、全8回、午前10時15分～11時30分

会場 総合体育館

対象・参加料 市内在住、在勤の60歳位までの女性、50人、3,000円

☆エアロビクス教室

日時 11月12日～1月12日の毎週金曜日、全8回、午前10時30分～11時30分

会場 総合体育館

対象・参加料 市内在住、在勤、在学の方(高校生を除く)、60人、5,000円

☆テニススクール



日程 11月2日～1月13日の週1回、全8回

会場 総合公園テニスコート

対象 市内在住、在勤、在学の方、各コース15人、ジュニアは小学生10人

コース・時間

| コース | 時間 | 火曜日 | 水曜日 | 木曜日 |
|-----|--------|-----|-----|------|
| A | 9:20～ | 初心 | 初心 | 初心 |
| | 10:50 | 初級 | 初級 | 初級 |
| B | 11:00～ | 初級 | 初級 | 初級 |
| | 12:30 | 初中級 | 初中級 | 初中級 |
| C | 13:20～ | — | — | 初中級 |
| | 14:50 | — | — | — |
| D | 15:45～ | — | — | ジュニア |
| | 16:45 | — | — | — |
| N | 19:00～ | 初級 | 初級 | 初級 |
| | 20:30 | — | — | — |

参加料 A・B・Cコース各12,000円、Dコース10,000円、Nコース15,000円

☆アクアビクス教室

日時 11月4日～12月9日の毎週木曜日、全6回、午前10時30分～11時30分

会場 総合体育館プール

対象・参加料 市内在住、在勤の女性、40人、5,000円

☆水泳教室

日時 11月2日～11月30日の火・金曜日、全8回、午後6時30分～8時

会場 総合体育館プール

対象・参加料 市内在住、在勤、在学の方(高校生を除く)、40人、5,000円

図書館

〒254-0041浅間町12-41
☎31-0415 FAX31-9984
休館日/月曜日と月末

★中央図書館10月の映画会

(上映は午前10時と午後2時)

3日(日) 「雲が晴れた日」「なかよし村のケララ」

17日(日) 「まんがインソップ物語(キツネとツル、農夫とその子どもたち、うそつきの羊飼、おばあさんと医者)」

24日(日) 「小さな恋のメロディ」

★資料の特集(貸出と展示)

「読書案内」の本

期間 10月5日(火)～19日(火)

会場 貸出室

「文学賞」

期間 10月27日(水)～11月10日(水)

会場 玄関ホール、こども室

★移動図書館あおぞら号が来るよ

・1日、15日、29日

浄心寺 13:30～14:30

金田公民館 15:00～16:00

・5日、19日

土屋小学校 13:00～14:00

吉沢小学校 14:30～15:20

吉沢公民館 15:30～16:00

・6日、20日

松延小学校 15:00～16:00

・7日、21日

金目小学校 13:30～14:30

みずほ小学校 15:00～16:00

・8日、22日

ふじみ野商店会 13:00～14:00

旭陵中学校 15:00～16:00

・12日、26日

港小学校 13:00～13:50

海宝寺 14:10～14:40

豊田公民館 15:10～16:10

・13日、27日

松が丘公民館 15:00～16:00

・14日、28日

城島小学校 13:00～13:30

城島公民館 13:40～14:30

岡崎小学校 15:00～16:00

博物館

〒254-0041浅間町12-41
☎33-5111 FAX31-3949
休館日/月曜日

★プラネタリウム「流星雨の降る夜」

期間 11月7日(日)まで

投影日・観覧料 土・日曜日の午前11時と午後2時、100円

★星を見る会「月と木星」

日時 10月22日(金)午後7時～8時

30分(参加自由)

会場 博物館屋上(科学教室に集合)

★ろばたばなしの会(参加自由)

相模地方の伝説と日本の昔話。

日時・会場 10月17日(日)午後1時30分と3時、博物館1階民家内

★寄贈品コーナー

「博物館実習生による展示」

会期 10月31日(日)まで

★考古学入門講座(無料)

時代の物差しに使われている土器の移り変わりに主眼をおき、地域の歴史を考えます。

日時 10月16日～11月27日の土曜日、全4回、午後2時～3時30分

会場 博物館

定員 100人(抽選)

問 10月5日までに、往復はがきに必要事項を記入し、博物館へ

美術館

〒254-0073西八幡1-3-3
☎35-2111 FAX35-2741
休館日/月曜日

★10月の美術館アートギャラリー

3日まで ししゅう展それぞれの詩Ⅱ

5日まで '99全神奈川県写真サロン展

6日～12日 夢キルト展

6日～12日 川島安雄作品展

13日～19日 神奈川県民書連役員選抜展

20日～26日 第35回JRP湘南支部写真展

27日～31日 平塚市文化祭絵画・彫刻・写真の部展

青少年会館

〒254-0041浅間町12-41
☎32-7029 FAX31-1441
休館日/月曜日、10/12

★「森の収穫祭」でも掘りをしよう



日時 10月24日(日)午前10時～午後3時30分(雨天の場合は31日)

会場 びわ青少年の家

対象 市内在住の小・中学生とその保護者、50人(先着順)

参加料 400円

持ち物 弁当、シャベル、軍手など

問 10月2日～9日(午前9時から受け付け)に参加料を添え、青少年会館へ

サークル 掲示板



カルチャ―

将棋に強くなろう

小学生以上の方/毎週土曜日、15時〜21時/松原公民館/月会費 一千円/湘南将棋教室の菅原(23) 5835

やさしいパンの花入門

毎月第1・3金曜日/10時〜12時30分/市民センター2階/月会費 二千五百円、教材費は別/関サークルすみれ会の勝俣(21) 5410

やさしい囲碁カルチャ―

毎月第2・4土曜日、10時〜12時30分/市民センター3階/月会費 二千四百円/関三彩(22) 1548

書道サークルの会員に

漢字、かな、実用細字から選択/火曜日、10時〜12時/市民センター/水曜日、10時〜12時、中央公民館/金曜日、13時30分〜14時30分、花水公民館/入金金一千円、月会費三千円/関書道サークル草筆会の青木(31) 0412

レザークラフト会員募集

初心者歓迎/毎週第2・4金曜日、10時〜12時/旭北公民館/月会費 二千円/関しやばん玉の伊川(34) 7497

初心者ための速記講座

10月5日〜12月21日の毎週火曜日、19時〜21時/青少年会館/参加費 四千円(教材費込み)/関速記サークルはまゆの益子(54) 1353 ※19時以降に

子育てサークルに

会報、回覧ノートなど/地区リーダーも募集/年会費 一千円/電話番号不可、80円切手を同封して254-0017 真土67の進藤裕子へ/関はじめの一步の進藤(55) 4502

親子のサークル開く

10月〜12月2月の毎月第4木曜日、10時〜11時30分/無料カウンスリングあり/MNビル11階/関みのりの会の内藤(32) 0989

親子のリトミック

毎月第1・3金曜日、13時〜13時50分/市民センター2階/3歳児の親子対象/月会費 一千円/関高梨(55) 5541

ミュージック

楽しい会話とコーラスを毎週木曜日、10時〜/中央公民館/月会費 三千円/関生き生き音楽サークルの芦川(24) 7295

懐かしい唄と踊りを

10月31日(日)10時〜17時/市民センター/入場無料/午前はおたのしみ午後はコンサート/関平塚民謡連合会の小関(32) 4302

スポーツ

卓球をしませんか/毎週火曜日、12時30分〜15時/青少年会館/月会費二千五百円/関ジュニールクラブの高橋(21) 0815

剣道新入生を募集

年長から大人まで/毎週10月31日(日)小雨決行/7時30分、伊勢原駅北口集合/15時、大山下社解散/参加費 五百円/平塚市在住・在勤の方(中学生以下は保護者同伴)/定員50人/関10月13日(水) 19時〜20時、見附台体育館で説明会・受け付け、参加費納入

木村荘八氏のプロフィール

明治26年東京生まれ。岸田劉生の草土社に参加。その後、風俗描写に特色ある画風を確立。昭和33年没。

平塚市美術館

エトセトラ

湘南養護学校の作品展

10月13日(水)〜11月1日(月)/東京三菱銀行平塚支店・安田信託銀行平塚支店・新日本証券平塚支店の街角ギャラリー

映画の上映会が

稚内発「学び座」ソラソラの歌が聞える/10月2日(土)、昼の部 14時30分〜16時20分・夜の部 18時30分〜20時20分/市民センター/入場無料/関神田小学校の星(55) 0006

秋の日帰り登山に行こう

10月31日(日)小雨決行/7時30分、伊勢原駅北口集合/15時、大山下社解散/参加費 五百円/平塚市在住・在勤の方(中学生以下は保護者同伴)/定員50人/関10月13日(水) 19時〜20時、見附台体育館で説明会・受け付け、参加費納入

エトセトラ

湘南養護学校の作品展

10月13日(水)〜11月1日(月)/東京三菱銀行平塚支店・安田信託銀行平塚支店・新日本証券平塚支店の街角ギャラリー

映画の上映会が

稚内発「学び座」ソラソラの歌が聞える/10月2日(土)、昼の部 14時30分〜16時20分・夜の部 18時30分〜20時20分/市民センター/入場無料/関神田小学校の星(55) 0006

秋の日帰り登山に行こう

10月31日(日)小雨決行/7時30分、伊勢原駅北口集合/15時、大山下社解散/参加費 五百円/平塚市在住・在勤の方(中学生以下は保護者同伴)/定員50人/関10月13日(水) 19時〜20時、見附台体育館で説明会・受け付け、参加費納入

CAMERA 3ツツクル



9月3日(金) 「栗原ホームでのひととき」
ふうせんバレーにビンゴゲーム。敬老の日を前に昔話に花が咲きました。みなさん、いつまでもお元気でいてくださいね。



さて、今日のお楽しみは…



ビンゴゲーム。お題は「屋台」

9月19日(日) 「ふれあいマーケット<朝市>」
毎月1回、恒例の朝市。平塚産の野菜や魚、果物など新鮮なものばかりです。早めに行かないと売り切れてしまいます。



おじさん、広報ひらつかに載ってたね。



私もこのこんにやく買うわ。

湘南の美術光

木村荘八

「ギターを弾く男(鳥海青児)」
1930年/油彩・キャンバス/80.5×53.7cm



茶色のスーツに大きめの蝶ネクタイを締めた一人の男がギターを弾いています。作品の裏に書かれた画家の言葉から、この男が平塚出身の洋画家鳥海青児であること、彼が渡欧する前日にこの作品が完成されたことなどがわかります。ですが、この作品のどこにもそうした特別な事情は感じられません。画家は実に素直に、力むことなく自然なままに男をとらえています。どうやら画家の関心は、渡欧直前の鳥海青児という一個の特別な存在にではなく、あくまでギターを弾く男というモチーフに、おしゃれな男の

演じる光景にあるようです。時代のひとつの風俗をスナップ写真のように描き留めているのです。この作品が「楽人」の題名で発表されたこともそのことを示しています。絵画や文章に風俗への関心を示し続けた木村荘八ならではの「鳥海青児像」と言えるでしょう。

木村荘八氏のプロフィール

明治26年東京生まれ。岸田劉生の草土社に参加。その後、風俗描写に特色ある画風を確立。昭和33年没。

平塚市美術館

ダンベル体操で健康づくり

NHK番組「おしゃれ工房」の鈴木正成先生による市民公開例会を開催します。参加費は無料です。
期日 10月19日(火)
時間 午後6時30分〜7時30分
会場 パレスへいあん
定員 100人(先着順)
申し込み 往復はがきに住所、氏名、参加希望人数、団体名を記入し、平塚ライオンズクラブ事務局(〒254-8621松風町2-10平塚商工会議所内・☎22-2510)へ
関 平塚ライオンズクラブ事務局

今日のSCN・ナパサ



TAIKEN通信Vol.16〜今回は酪農を体験。乳用牛頭数・生乳生産高ともに県下1位の平塚市。さて、若い2人の挑戦結果は……。

◆TAIKEN通信放映日
水曜日 11:30〜11:50
土曜日 14:00〜14:20
日曜日 20:00〜20:20

◆TAIKEN通信出演者を募集
対象は、市内在住、在学中で18歳〜30歳の方(高校生は除く)。履歴書に応募動機を記入して広報広聴課(市役所3階・☎21-8761)へ。



酪農は365日休みなし

SCN☎22-1213(代) ☎22-4710



10月1日からナパサの番組が変わります。番組表も新しくなりますので、お近くの公民館でお受け取りください。

番組についてお気づきの点がありましたら、FAX (23-7200) または、はがき(〒254-0034宝町3-1)でご意見をお聞かせください。 FM湘南ナパサ(78.3MHz) ☎23-7111(代)

パールレチェック!

残り5試合 チーム一丸で勝利を!

Jリーグは、現在オリンピックアジア最終予選のため中断しています。再開は10月30日(土)。残り5試合に残留をかけ頑張ります。みんなで「あと一歩の力」を選手に!



関 スポーツ振興財団

☎35-0102

新監督と新メンバー