

広報ひらつか

人口 214,885人
世帯 65,983世帯
(56年3月1日現在50国勢調査調整)

昭和56年4月15日/神奈川県平塚市役所発行/編集・企画部広報課
毎月15日/86,000部/全世帯配布(一部5円)/昭和31年10月3日

発行所 9番1号
電話(23)1111-代表
第三種郵便物認可 郵便番号254



市長を交えて56年度予算の議会を閉く市長室ニタのみさん

積極的な大型予算

三定例市議会、昭和五十六年度の平塚市一般会計は各事業が可決され、新年度はスタートして一ヶ月、この予算編成に当たっては、第三次総合開発計画(二)を目ざして、計画推進の年とするため、当初予算重点的積極的姿勢で臨んでいく大きな特徴が、見えます。また、社会福祉基金制度や地域活動促進制度をはじめ、各種の制度を新しく見直し、教育、文化等の諸面を充実させ、人間性を高める市民主体の地域づくりに向けて、細かな配慮がなされていることが伺えます。

三二五億二五〇〇万円

昭和五十六年度の予算規模は、一般会計で百二十五億二千五百万円(ふんぽんごにじゅうごにせきごひゃくごじゅうごばん)と予算、歳入・歳出とも三割と伸びています。これは、この予算盛り込まれた予算について、十ヶ月九日と見られています。

思いとがれあいの場を

生活環境づくり
「生活環境づくり」は、国際競争力を高めるため、国際標準に準拠した環境づくりを推進し、本市の魅力を高めることと、市民生活の向上を図ることを目的として、計画的に推進してまいります。

福祉基金制度の創設を

福祉社会環境
「福祉社会環境づくり」は、国際競争力を高めるため、国際標準に準拠した福祉社会環境づくりを推進し、本市の魅力を高めることと、市民生活の向上を図ることを目的として、計画的に推進してまいります。

移動図書館がスタート

教育文化環境
三定例市議会、昭和五十六年度の平塚市一般会計は各事業が可決され、新年度はスタートして一ヶ月、この予算編成に当たっては、第三次総合開発計画(二)を目ざして、計画推進の年とするため、当初予算重点的積極的姿勢で臨んでいく大きな特徴が、見えます。

真田・北金目区画整理

都市環境づくり
「都市環境づくり」は、国際競争力を高めるため、国際標準に準拠した都市環境づくりを推進し、本市の魅力を高めることと、市民生活の向上を図ることを目的として、計画的に推進してまいります。

駐車場対策や金融対策

産業経済環境
「産業経済環境づくり」は、国際競争力を高めるため、国際標準に準拠した産業経済環境づくりを推進し、本市の魅力を高めることと、市民生活の向上を図ることを目的として、計画的に推進してまいります。

50周年記念事業の準備

市民主体の地域づくり
「市民主体の地域づくり」は、国際競争力を高めるため、国際標準に準拠した市民主体の地域づくりを推進し、本市の魅力を高めることと、市民生活の向上を図ることを目的として、計画的に推進してまいります。

市民主体の地域づくりへ

「市民主体の地域づくり」は、国際競争力を高めるため、国際標準に準拠した市民主体の地域づくりを推進し、本市の魅力を高めることと、市民生活の向上を図ることを目的として、計画的に推進してまいります。

環境浄化員のつどい

環境浄化員のつどい
先日、平塚市社会環境浄化活動のつどいが開かれ、浄化員の佐久間裕子さん(41歳)に活動状況を報告してもらった。

今月の話題

今月の話題
「今月の話題」は、市民生活の向上を図ることを目的として、計画的に推進してまいります。

環境浄化員のつどい

環境浄化員のつどい
先日、平塚市社会環境浄化活動のつどいが開かれ、浄化員の佐久間裕子さん(41歳)に活動状況を報告してもらった。

環境浄化員のつどい

環境浄化員のつどい
先日、平塚市社会環境浄化活動のつどいが開かれ、浄化員の佐久間裕子さん(41歳)に活動状況を報告してもらった。

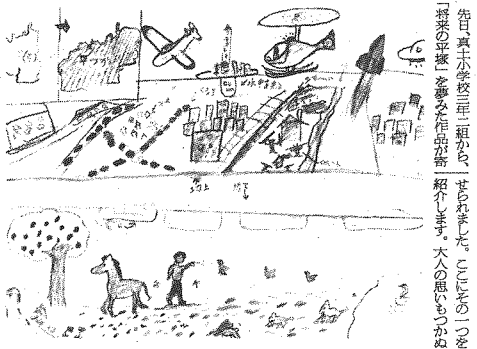

将来の平塚は……

先日、平塚市立第二中学校で、

「将来の平塚」をテーマにした作文コンクールが、

「未来の平塚」をテーマにした作文コンクールが、

「未来の平塚」をテーマにした作文コンクールが、

新着図書

- 平塚と大山 平塚観光歳時記
平塚の自然を訪ねて II
松田町古文書所在目録
学校基本調査報告書 昭和55年度
平塚市議会議員便覧 昭和54年
湘南地区民俗芸能大会
神奈川自然誌資料
大塚の今昔 2
平塚と高山馬牛
創作脚本集 1980
市民生活ガイド 平塚
磯原の町指定文化財
小田原市行政資料目録 No.1
文化財資料館資料目録
図書の部 第2集
商業統計調査結果報告 昭和54年度
新羽大竹道跡調査の概要
一色遺跡調査の概要
寺尾遺跡調査の概要
横浜市高速2号線埋蔵文化財試掘報告書
中原御殿と徳川家康
ひらつか 七ヶ宿30年のあゆみ
学校区一覧表 昭和54年度
樹木の抗阻効果調査報告書 昭和54年度
湘南地区における地域特性課題研究報告書
四之宮下ノ郷調査概報
旭のあゆみ
神奈川年鑑 1981
鎌倉遺跡 文壇資料
小田原文庫6 小田原の刀剣
小田原文庫7 近世小田原のかたり
小田原文庫8 北原白秋と私
小田原文庫9 小田原評定
小田原文庫10 曾我兄弟
小田原文庫11 大久保忠世・忠勝
小田原文庫12 小田原の甲冑
藤沢文庫 5 目で見る藤沢の歴史
藤沢文庫 6 藤沢の文学
かながわ風土記 第44号
※3階参考室にある郷土誌の新着図書です。貸し出しはいたしませんので参考室でご利用ください。

青年の翼 団員募集

神奈川県では、神奈川県青年の翼活動を引き継ぎ、

「青年の翼」をテーマにした活動が、

「青年の翼」をテーマにした活動が、

「青年の翼」をテーマにした活動が、

中学生リーダークリニック

中学生リーダークリニックは、

中学生リーダークリニックは、

中学生リーダークリニックは、

中学生リーダークリニックは、

ねたきり老人の実態調査

市では、現在調査員の方々に

市では、現在調査員の方々に

市では、現在調査員の方々に

市では、現在調査員の方々に

あなたの善意を赤十字へ

わたしたちの地域社会は、

わたしたちの地域社会は、

わたしたちの地域社会は、

わたしたちの地域社会は、

博物館

- ☆ツバメを調べよう
調査協力者を募集
平塚に住んでいるツバメの種類と巣の数などをみんなで調べてみたいので調査協力者を募集する。調査は、各自1層四方の区域を分担し、ツバメの巣の位置を調べる。
打ち合わせ 5月2日午後2時～4時
調査 5月3日から31日の間に、各自都合のよい日に1～2日間調査
まとめ 6月6日午後2時～4時
申し込み 往復はがきで4月25日までに博物館へ。ただし、小学校4年生以下は、父兄が調査を手伝ってくださる方。
☆土曜観察会
とき 5月9日…タンポポク調べ
とき 5月23日…高麗山の季節ごよみ
申し込み 参加希望者は、返信用切手60円を同封して、封筒で申し込んでいただきたい。参加案内を送る。なお、案内は博物館受け付けでも配布している。
☆自然観察会
初夏の海辺をたずねて
とき 5月31日(日)午前9時から午後3時まで。雨天中止
場所 大塚、照ヶ崎海岸付近
テーマ 磯の動物、照ヶ崎の地質。
申し込み 5月10日までに往復はがきで博物館へ。多数の場合は抽せん30人。
☆体験学習No.52 タコを作ろう
とき 4月19日(日)午前9時30分から午後4時まで。
申し込み 電話で博物館へ問い合わせを。多い場合は抽せん20人。
対象 小学生5年生以上

石仏を調べる会

- 市内の石仏を調べる。5月から1年をおとして行う。ふるってご参加を。
とき 毎月第2、第4土曜日午後2時から4時まで。
年間説明会 5月9日午後2時から4時まで。博物館講堂で行う。
申し込み 4月25日までに往復はがきで博物館へ。
☆体験学習No.53 草木遊び
古くから伝わっている草木を使った遊びを体験してみよう。
とき 5月12日(火)午前9時30分から11時30分まで。
場所 金目周辺
申し込み 5月2日までに往復はがきで博物館へ。定員20人。
☆星を見る会 惑星を見よう
今回は、金目公民館で木星と土星を観察する。参加希望の方は各自自由。参加される方は、直接公民館へお出かけを。
とき 5月15日(金)午後6時から8時まで。なお雨天曇天でも行う。
☆プラネタリウム原画展
「ギリシャ神話の巨人たち」ゼウスの誕生、「プラネタリウム」の天文情報コーナーに、プラネタリウム投影機が使われているスライドの原画を展示する。
とき 4月1日から4月30日まで。

青少年会館

- ☆子どもの習字教室
習字の基本技術を身につけよう
とき 5月2日～9月19日毎月第1、2、3土曜日午後2時から4時まで。
対象 小学校3、4年生20人を対象。
申し込み 4月25日までに往復はがきで返信用住所、氏名を記入した青少年会館へ申し込み。教材費は自己負担。
☆ふるさとの民謡教室
東北地方の民謡を中心に歌の指導をする。
とき 5月12日～7月28日毎週火曜日午後6時30分から8時30分。
対象 青年、一般20人。
☆美術教室 デッサンコース
石こうデッサンの基礎から描き方、見方、味わい方を学ぶ。
とき 5月12日～6月30日毎週火曜日午後6時30分から8時30分まで。
対象 青年、一般20人。
木炭、デッサン用紙等教材費は自己負担。
☆音楽楽器教育 中級編
音楽楽器のアンサンブルを楽しもう。そして音のハーモニーで仲間をつくろう。
とき 5月13日～7月1日毎週水曜日午後6時30分から8時30分まで。

図書館

- ☆こども映画会
4月26日(日)10時、14時
「牙王」カラー・アニメーション75分
大塚山の大自然を舞台にくりひろげられる狼の牙王と片目のヒグマの宿命的対決!牧場の娘早苗との、心あたたまた動物愛の物語。原作・戸川幸夫
☆5月10日(日)10時、14時
「がんばれ!ぼくらのヒットエンドラン」カラーアニメ 71分
ひたすら野球の好きな10人の仲間。打っても守ってもドジばかり!でも仲間との時間が一番いんだ。汗と涙と笑いの感動のアニメーション。
☆登録替え
53年度に登録された方(利用券に53、54、55の3年度分の印がうたれている)は、3月1日以後有効期限が切れるので、4月以降登録替えを。
54、55年度に登録された方は、住所を確認したうえで56の印をうち、そのまま同じ利用券でご利用を。
☆開館時間
貸出室・参考室・学習室 9時～16時50分
火～土曜日 13時～16時50分
日曜日 9時～16時50分
☆休館日 毎週月曜日、毎月月末、4月29日(水)、5月3日(日)、5日(水)
☆図書館 〒254 浅間町12-41 電話31-0415

図書

- ☆ツバメを調べよう
調査協力者を募集
平塚に住んでいるツバメの種類と巣の数などをみんなで調べてみたいので調査協力者を募集する。調査は、各自1層四方の区域を分担し、ツバメの巣の位置を調べる。
打ち合わせ 5月2日午後2時～4時
調査 5月3日から31日の間に、各自都合のよい日に1～2日間調査
まとめ 6月6日午後2時～4時
申し込み 往復はがきで4月25日までに博物館へ。ただし、小学校4年生以下は、父兄が調査を手伝ってくださる方。
☆土曜観察会
とき 5月9日…タンポポク調べ
とき 5月23日…高麗山の季節ごよみ
申し込み 参加希望者は、返信用切手60円を同封して、封筒で申し込んでいただきたい。参加案内を送る。なお、案内は博物館受け付けでも配布している。
☆自然観察会
初夏の海辺をたずねて
とき 5月31日(日)午前9時から午後3時まで。雨天中止
場所 大塚、照ヶ崎海岸付近
テーマ 磯の動物、照ヶ崎の地質。
申し込み 5月10日までに往復はがきで博物館へ。多数の場合は抽せん30人。
☆体験学習No.52 タコを作ろう
とき 4月19日(日)午前9時30分から午後4時まで。
申し込み 電話で博物館へ問い合わせを。多い場合は抽せん20人。
対象 小学生5年生以上

予防接種の時間
午後1時半から3時まで、※印の会場は午後2時から3時まで。

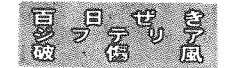

毎月実施している。受けやすい会場であっていただきます。

- 第1期... 3回受ける
対象 2歳(24か月)から4歳(48か月)までの幼児。なお、接種間隔は2回3回とも3週間から8週間。
第2期... 1回受ける
対象 第1期の3回目が終わって1年以上1年6か月以内の期間に受ける。...

予防接種4月カレンダー... この日程表を見やすい所へ

赤ちゃんの健康メモ

赤ちゃんの健康メモ
さとうしんや 佐藤普也ちゃん
☆平塚市中原2丁目23-30 共立商事運送様にお勤めの佐藤和幸さん(25歳)と初子さん(23歳)の長男。...



<<募集>>
『応募』官製はがきに住所、父母の氏名・赤ちゃんの名まえと生年月日・親の年齢・電話番号・父親の職業を書いてお出しください。...

小児マヒ生ワク
●対象 接種当日に満3か月を経過して、18か月未満の乳幼児。...



赤ちゃん相談
満1歳までの赤ちゃんならどなたでも受けられる。時間は9時30分から10時30分、母子健康手帳を持参。...

赤ちゃん相談

5月12日 54年11月1日~10日生

1歳6か月歯科健診
●会場 保健センター
●受付時間 午後1時~2時

乳幼児健診

●会場 保健センター
時間 午後1時~2時
●母子健康手帳をお持ちを。
【3か月児】
5月6日 56年1月1日~10日生

お誕生前健診

生後10か月から12か月未満の赤ちゃんが受ける健診。くわしいことは平塚保健所(32-0130)へ。

乳幼児歯科教室

5月14日に8か月から満1歳になるお子さんを対象に開く。
●会場 平塚保健所
●日時 5月8日 午後1時半

はしか予防接種

●対象 接種当日に満12か月を経過して72か月未満の幼児。生後18か月から36か月の間に受けるのが一番よい。...

れなかった人は、満4歳に達しないうちなら受けられる。
5月16日 福祉会館、健康会館
5月17日 旭公民館
●会場 中央農協土沢支所
旭公民館
大野公民館
横内町地集集会場
※豊田公民館

1歳6か月健診

●会場 保健センター
●受付時間 午後1時~2時

老人看護教室
●日時 5月17日、24日 午後1時~3時半

はがきの書き方
希望検査日、住所、氏名、年齢、電話、印鑑

がんの検診を実施
希望される方は健康課へ

老人看護教室
●日時 5月17日、24日 午後1時~3時半

はがきの書き方
希望検査日、住所、氏名、年齢、電話、印鑑

母親教室
初産の妊婦さんや、妊娠中の不安を解消するための教室。

安産教室
4月17日、5月8日、15日

作業員の健康診断
●日時 毎月第2、5金曜日 午前8時~午後5時

幼児歯科健診
●日時 5月15日(金) 午前10時~12時

安産教室
4月17日、5月8日、15日

生活関連物資価格調査
モノター30人による3月の平均価格

あんま指圧などのサービス
身体障害者の更生巡回相談

健康メモ
うす味の料理
一般の料理は濃い味で、調味料を減らすのがポイント。

老人趣味の講座受講生募集
お年寄りに豊かで楽しい毎日を送っていただくために、福祉会館では趣味の講座を受講生を募集している。

青年教室あなたも参加しませんか
青年教室は、働くあなたがその余暇に生活技術や趣味教養などを高める「学習と仲間づくりのひろば」です。



毎生百切発は、田に水引く利用...
田に水引く利用...
田に水引く利用...

声のひろば

水路のヘドロ処分を

しばらくお待ちください

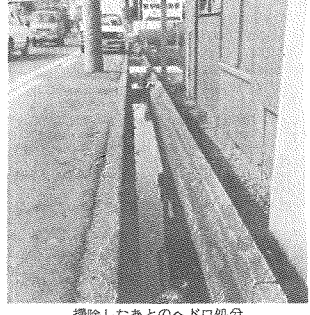

近所の方々と
楽しみながら
参加して下さい。

家計簿の配布
無料法律相談
バス路線の変更

犬・ねこの巡回収容
5月2日(土) 5月9日(土)

9:00	神田公民館	9:00	松原公民館
9:25	大野公民館	9:20	須賀公民館
9:50	豊田公民館	9:40	水木公民館
10:10	城防公民館	10:00	富士見公民館
10:30	金田公民館	10:30	中野公民館
10:50	陣崎公民館	10:55	旭公民館
11:10	金目公民館	11:15	吉沢公民館

あなたかい
ごころ

ボランテア募集
ボランテア募集...
ボランテア募集...

鶴峯山八幡宮
東海道分間延縁図より鶴峯山八幡宮

教育相談
教育研究所 33-5535

ひとりぼっち
ひとりぼっち...
ひとりぼっち...

鶴峯山八幡宮縁起
御所(おたびしよ)として、屯倉(みやけ)以外において400歩の土地を寄進され、推古天皇は、地蔵の鎮静を祈って鎮地大神という真筆を賜い、外宮にならせた社殿の造営をされ、天武天皇は、八幡として、相模郡34奥のうちの3分の2を地主に賜い、文武天皇は御剣を納められたという。

愛の献血
巡回日程 4月19日(日)10時~15時 金田公民館

秋の婚礼予約受付中
市民センター結婚式場
18年の伝統と格式を誇る当館をぜひご利用下さい。

御所(おたびしよ)として、屯倉(みやけ)以外において400歩の土地を寄進され、推古天皇は、地蔵の鎮静を祈って鎮地大神という真筆を賜い、外宮にならせた社殿の造営をされ、天武天皇は、八幡として、相模郡34奥のうちの3分の2を地主に賜い、文武天皇は御剣を納められたという。