

平成 27 年度 版

市 税 概 要

平 塚 市

目 次

I 概 況

| | |
|----------------|---|
| 1 平塚市の位置 | 2 |
| 2 地 勢 | 2 |
| 3 人口・世帯数等 | 3 |
| 4 一般会計歳入歳出決算額等 | 3 |
| 5 一般会計款別決算額 | 4 |
| 6 一般会計款別予算額 | 6 |

II 市税の総括

| | |
|---------------|----|
| 1 市税の税目別決算額 | 10 |
| （1）調定額及び伸び率 | 10 |
| （2）収入済額及び収納率 | 10 |
| 2 平成26年度市税決算額 | 14 |

III 賦 課

| | |
|---------------------------------|----|
| 1 個人市民税 | 18 |
| （1）個人市民税当初調定 | 18 |
| （2）納税義務者等に関する調 | 18 |
| （3）所得割額等に係る課税標準額段階別所得区分別総所得金額等調 | 20 |
| （4）課税標準額の段階別所得割額等調 | 22 |
| （5）青色申告者及び事業専従者に関する調 | 26 |
| （6）白色事業専従者調 | 27 |
| 2 法人市民税 | 28 |
| （1）納税者数及び調定額 | 28 |
| （2）法人業種別法人数及び調定額 | 28 |
| 3 固定資産税 | 30 |
| （1）土地に関する概要 | 30 |
| ア 納税義務者数 | 30 |
| イ 用途別の調 | 30 |
| （2）土地の構成調 | 32 |
| （3）宅地に関する調 | 32 |
| （4）家屋に関する概要 | 34 |
| ア 納税義務者数 | 34 |
| イ 家屋の棟数及び床面積調 | 34 |
| ウ 家屋に関する調 | 34 |
| （5）家屋の新增築・減少の状況 | 35 |
| ア 新增築分家屋の状況 | 35 |

| | |
|----------------------------|----|
| イ 減少分家屋の状況 | 35 |
| (6) 償却資産に関する概要 | 36 |
| ア 納税義務者数 | 36 |
| イ 価格等に関する調 | 36 |
| (7) 国有資産等所在市町村交付金等に関する調 | 37 |
| (8) 課税標準額等の調 | 37 |
| ア 土地 | 37 |
| イ 家屋 | 37 |
| ウ 償却資産 | 37 |
| 4 軽自動車税 | 38 |
| 5 市たばこ税 | 40 |
| 6 特別土地保有税 | 42 |
| 7 都市計画税 | 43 |
| (1) 納税義務者数 | 43 |
| (2) 地積及び床面積調 | 43 |
| (3) 決定価格調 | 44 |
| (4) 課税標準額調 | 44 |
| | |
| IV 収 納 | |
| 1 税目別収納率の状況 | 48 |
| 2 市税過誤納金還付状況 | 48 |
| 3 市税督促状発送状況 | 49 |
| 4 市税延滞金収入状況 | 49 |
| 5 口座振替等の納付状況 | 50 |
| (1) 口座振替の利用状況 | 50 |
| (2) 口座振替・コンビニエンスストア納付の納付状況 | 50 |
| 6 市税滞納処分(差押)執行状況 | 51 |
| 7 市税滞納処分の執行停止状況 | 52 |
| 8 市税不納欠損状況 | 53 |
| V その他 | |
| 1 市税の徴収に要する経費等調 | 56 |
| 2 県民税徴税費委託金の調 | 56 |
| 3 市税に係る証明・閲覧件数等 | 58 |
| 4 固定資産課税台帳縦覧及び閲覧状況 | 58 |
| 5 固定資産評価審査委員会の審査申出状況 | 58 |
| 6 市税の税率等 | 60 |
| 7 平塚市の行政機構図 | 62 |
| 8 税務の機構及び事務分掌 | 64 |

I 概 況

- 1 平塚市の位置
- 2 地 勢
- 3 人口・世帯数等
- 4 一般会計歳入歳出決算額等
- 5 一般会計款別決算額
- 6 一般会計款別予算額

1 平塚市の位置



| | | | | |
|------|---|--------------------|----|-------------------|
| 位 置 | 最東 | 東経 139 度 22 分 32 秒 | 最南 | 北緯 35 度 18 分 43 秒 |
| | 最西 | 東経 139 度 14 分 19 秒 | 最北 | 北緯 35 度 24 分 14 秒 |
| 距 離 | 東西 約 12.45 km、南北 約 10.20 km、周囲 54,150m、海岸線延長 4,800m | | | |
| 市域面積 | 67.88km ² | | | |

2 地 勢

平塚市は首都50キロ圏にあたる神奈川県ほぼ中央南部に位置する商・工・農業の均衡のとれた複合都市で、東京駅から東海道本線を63.8km西下し約1時間のところに位置します。

東方は、相模川をへだて茅ヶ崎市・寒川町に、北方は、厚木市・伊勢原市・秦野市の各市に、西方は、中井町・二宮町・大磯町に隣接しています。

市域は、相模平野の南部に位置し、約4,800mの海岸線から西北に広がる扇型をなしています。

地形は、相模川と金目川の下流域に発達した平野とそれを取り囲む台地及び丘陵からなっています。背後に丹沢大山山麓を控え、富士箱根連山を遠望する四季温和な気候に恵まれた住み良い土地です。

3 人口・世帯数等

| 区分 現在 | 人口 (a) | 世帯数 | | 面積 (b) (km ²) | 人口密度 (a)/(b) (人/km ²) | 人口対前年 比 (%) | |
|-----------|-----------|----------|----------|---------------------------------|---|-------------------|--------|
| | | 男 | 女 | | | | |
| H23. 4. 1 | 259, 614 | 131, 362 | 128, 252 | 105, 640 | 67. 88 | 3, 825 | 99. 9 |
| H24. 4. 1 | 259, 682 | 131, 114 | 128, 568 | 105, 057 | 67. 88 | 3, 826 | 100. 0 |
| H25. 4. 1 | 258, 539 | 130, 439 | 128, 100 | 105, 481 | 67. 88 | 3, 809 | 99. 6 |
| H26. 4. 1 | 257, 169 | 129, 625 | 127, 544 | 105, 773 | 67. 88 | 3, 789 | 99. 5 |
| H27. 4. 1 | 256, 440 | 129, 147 | 127, 293 | 106, 512 | 67. 88 | 3, 778 | 99. 7 |

4 一般会計歳入歳出決算額等

| 区分 年度 | 一般会計 | | 市税 (c) (千円) | 歳入決算額 に占める 市税の 割合 (c)/(a) (%) | 市税対 前年比 (%) | 人口 (d) (人) | 市民1人 当り市税 負担額 (c)/(d) (円) | 市民1人 当り歳出 決算額 (b)/(d) (円) |
|----------|-------------------|-------------------|-------------------|--|-------------------|------------------|---------------------------------------|---------------------------------------|
| | 歳入 (a) (千円) | 歳出 (b) (千円) | | | | | | |
| 22 | 79, 325, 281 | 76, 493, 563 | 43, 231, 449 | 54. 5 | 99. 0 | 259, 614 | 166, 522 | 294, 643 |
| 23 | 78, 687, 541 | 74, 770, 969 | 42, 198, 728 | 53. 6 | 97. 6 | 259, 682 | 162, 502 | 287, 933 |
| 24 | 88, 019, 699 | 84, 241, 125 | 42, 580, 162 | 48. 4 | 100. 9 | 258, 539 | 164, 695 | 325, 835 |
| 25 | 83, 962, 594 | 79, 998, 236 | 42, 878, 914 | 51. 1 | 100. 7 | 257, 169 | 166, 734 | 311, 073 |
| 26 | 86, 297, 667 | 81, 944, 218 | 43, 281, 420 | 50. 2 | 100. 9 | 256, 440 | 168, 778 | 319, 545 |

注) ・人口は、前記の推計人口で、26年度の場合H27. 4. 1現在の人口とした。

・26年度の決算数値は、見込額である。〔次ページ以降も同じ〕

5 一般会計款別決算額

歳 入

(単位：千円、%)

| 区 分 | 25 年 度 | | 26 年 度 | |
|----------------|------------|-------|------------|-------|
| | 決 算 額 | 構 成 比 | 決 算 額 | 構 成 比 |
| 1 市 税 | 42,878,914 | 51.1 | 43,281,420 | 50.2 |
| 2 地 方 譲 与 税 | 484,107 | 0.6 | 461,986 | 0.5 |
| 3 利子割交付金 | 72,046 | 0.1 | 68,947 | 0.1 |
| 4 配当割交付金 | 159,664 | 0.2 | 299,851 | 0.3 |
| 5 株式等譲渡所得割交付金 | 280,870 | 0.3 | 187,729 | 0.2 |
| 6 地方消費税交付金 | 2,479,507 | 2.9 | 2,973,642 | 3.4 |
| 7 ゴルフ場利用税交付金 | 42,978 | 0.0 | 43,498 | 0.1 |
| 8 自動車取得税交付金 | 248,097 | 0.3 | 130,728 | 0.2 |
| 9 地方特例交付金 | 230,959 | 0.3 | 192,226 | 0.2 |
| 10 地 方 交 付 税 | 1,448,721 | 1.7 | 1,103,795 | 1.3 |
| 11 交通安全対策特別交付金 | 47,898 | 0.1 | 41,788 | 0.0 |
| 12 分担金及び負担金 | 920,120 | 1.1 | 927,116 | 1.1 |
| 13 使用料及び手数料 | 1,640,454 | 2.0 | 1,555,252 | 1.8 |
| 14 国庫支出金 | 11,090,842 | 13.2 | 12,645,023 | 14.7 |
| 15 県支出金 | 4,598,774 | 5.5 | 5,349,876 | 6.2 |
| 16 財産収入 | 150,391 | 0.2 | 124,320 | 0.1 |
| 17 寄附金 | 13,336 | 0.0 | 10,840 | 0.0 |
| 18 繰入金 | 2,867,987 | 3.4 | 2,344,728 | 2.7 |
| 19 繰越金 | 3,778,574 | 4.5 | 3,964,358 | 4.6 |
| 20 諸収入 | 4,988,455 | 5.9 | 4,546,444 | 5.3 |
| 21 市 債 | 5,539,900 | 6.6 | 6,044,100 | 7.0 |
| 計 | 83,962,594 | 100.0 | 86,297,667 | 100.0 |

歳 出

(単位：千円、%)

| 区 分 | 25 年 度 | | 26 年 度 | |
|----------|------------|-------|------------|-------|
| | 決 算 額 | 構 成 比 | 決 算 額 | 構 成 比 |
| 1 議 会 費 | 504,095 | 0.6 | 597,079 | 0.7 |
| 2 総 務 費 | 11,529,998 | 14.4 | 11,728,349 | 14.3 |
| 3 民 生 費 | 31,875,099 | 39.8 | 33,949,024 | 41.4 |
| 4 衛 生 費 | 7,910,030 | 9.9 | 6,572,138 | 8.0 |
| 5 労 働 費 | 236,856 | 0.3 | 235,080 | 0.3 |
| 6 農林水産業費 | 619,838 | 0.8 | 720,440 | 0.9 |
| 7 商 工 費 | 1,948,911 | 2.4 | 2,010,072 | 2.5 |
| 8 土 木 費 | 9,827,427 | 12.3 | 9,678,073 | 11.8 |
| 9 消 防 費 | 2,811,203 | 3.5 | 2,874,205 | 3.5 |
| 10 教 育 費 | 6,214,541 | 7.8 | 7,125,681 | 8.7 |
| 11 公 債 費 | 5,044,238 | 6.3 | 5,105,187 | 6.2 |
| 12 諸支出金 | 1,476,000 | 1.9 | 1,304,000 | 1.6 |
| 13 予備費 | 0 | 0.0 | 0 | 0.0 |
| 14 災害復旧費 | 0 | 0.0 | 44,890 | 0.1 |
| 計 | 79,998,236 | 100.0 | 81,944,218 | 100.0 |

平成26年度一般会計款別決算額の構成

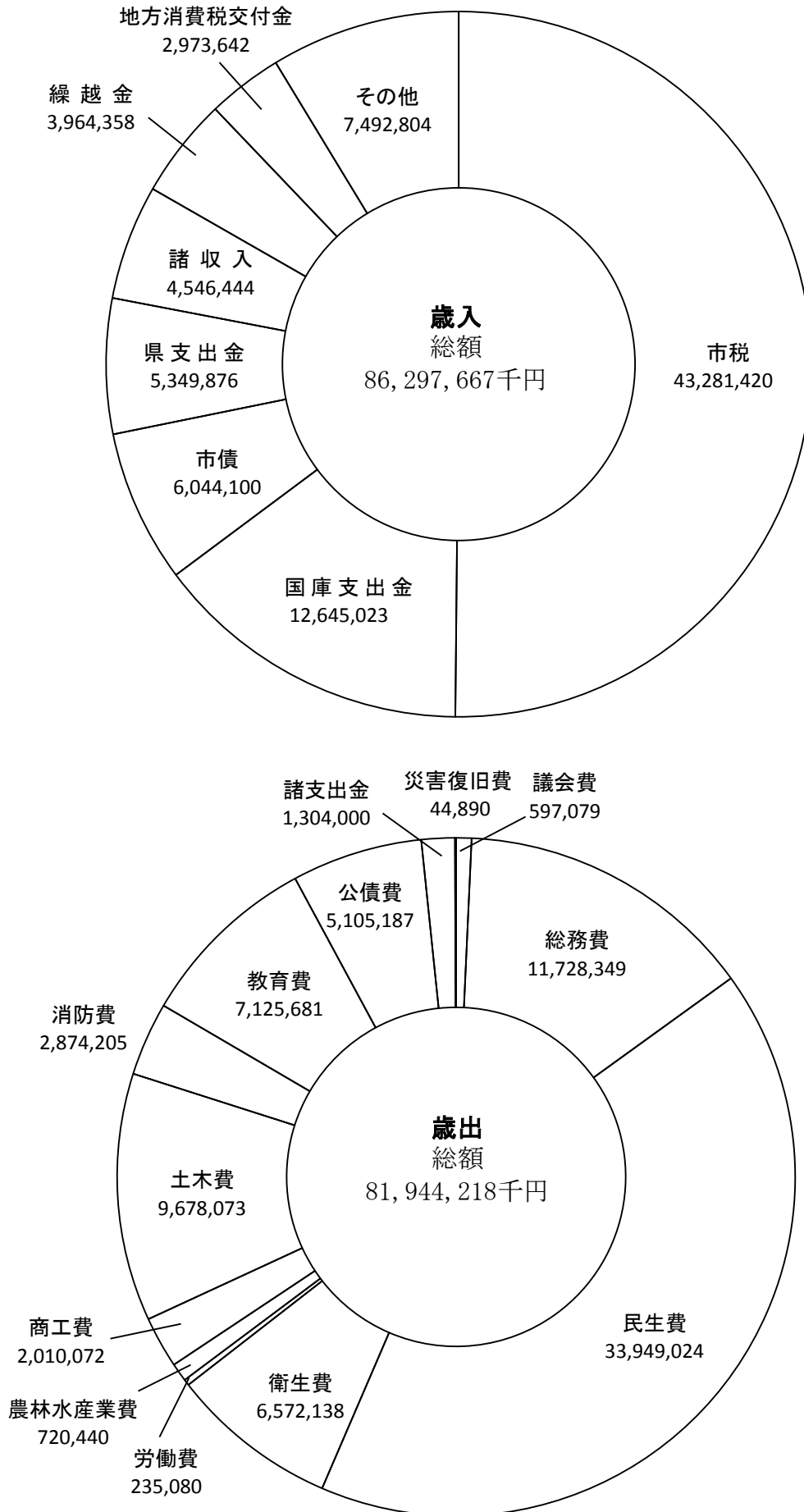

6 一般会計款別予算額

歳入

(単位：千円、%)

| 区 分 | 26年度 | | 27年度 | |
|----------------|------------|-------|------------|-------|
| | 当初予算額 | 構成比 | 当初予算額 | 構成比 |
| 1 市 税 | 42,598,396 | 52.2 | 42,062,449 | 52.0 |
| 2 地方譲与税 | 507,000 | 0.6 | 477,000 | 0.6 |
| 3 利子割交付金 | 59,000 | 0.1 | 60,000 | 0.1 |
| 4 配当割交付金 | 110,000 | 0.1 | 160,000 | 0.2 |
| 5 株式等譲渡所得割交付金 | 30,000 | 0.0 | 180,000 | 0.2 |
| 6 地方消費税交付金 | 3,180,000 | 3.9 | 4,240,000 | 5.2 |
| 7 ゴルフ場利用税交付金 | 40,000 | 0.0 | 40,000 | 0.0 |
| 8 自動車取得税交付金 | 159,000 | 0.2 | 100,000 | 0.1 |
| 9 地方特例交付金 | 218,000 | 0.3 | 191,000 | 0.2 |
| 10 地方交付税 | 810,000 | 1.0 | 800,000 | 1.0 |
| 11 交通安全対策特別交付金 | 52,000 | 0.1 | 50,000 | 0.1 |
| 12 分担金及び負担金 | 935,577 | 1.1 | 1,000,771 | 1.2 |
| 13 使用料及び手数料 | 1,511,596 | 1.9 | 1,516,801 | 1.9 |
| 14 国庫支出金 | 13,081,509 | 16.0 | 12,298,450 | 15.2 |
| 15 県支出金 | 5,402,171 | 6.6 | 5,664,840 | 7.0 |
| 16 財産収入 | 103,782 | 0.1 | 101,754 | 0.1 |
| 17 寄附金 | 807 | 0.0 | 1,010 | 0.0 |
| 18 繰入金 | 1,940,471 | 2.4 | 2,146,516 | 2.7 |
| 19 繰越金 | 1,300,000 | 1.6 | 980,000 | 1.3 |
| 20 諸収入 | 4,311,791 | 5.3 | 3,741,209 | 4.6 |
| 21 市 債 | 5,298,900 | 6.5 | 5,038,200 | 6.3 |
| 計 | 81,650,000 | 100.0 | 80,850,000 | 100.0 |

歳出

(単位：千円、%)

| 区 分 | 26年度 | | 27年度 | |
|----------|------------|-------|------------|-------|
| | 当初予算額 | 構成比 | 当初予算額 | 構成比 |
| 1 議会費 | 597,005 | 0.7 | 519,360 | 0.6 |
| 2 総務費 | 9,197,711 | 11.3 | 8,228,513 | 10.2 |
| 3 民生費 | 35,513,900 | 43.5 | 36,471,900 | 45.1 |
| 4 衛生費 | 6,285,235 | 7.7 | 7,765,803 | 9.6 |
| 5 労働費 | 237,748 | 0.3 | 237,795 | 0.3 |
| 6 農林水産業費 | 688,404 | 0.8 | 673,875 | 0.8 |
| 7 商工費 | 2,040,571 | 2.5 | 1,992,816 | 2.5 |
| 8 土木費 | 9,775,334 | 12.0 | 9,249,886 | 11.5 |
| 9 消防費 | 2,934,926 | 3.6 | 2,877,516 | 3.6 |
| 10 教育費 | 7,736,194 | 9.5 | 6,987,223 | 8.6 |
| 11 公債費 | 5,238,972 | 6.4 | 4,780,313 | 5.9 |
| 12 諸支出金 | 1,304,000 | 1.6 | 965,000 | 1.2 |
| 13 予備費 | 100,000 | 0.1 | 100,000 | 0.1 |
| 計 | 81,650,000 | 100.0 | 80,850,000 | 100.0 |

平成27年度一般会計款別予算額の構成

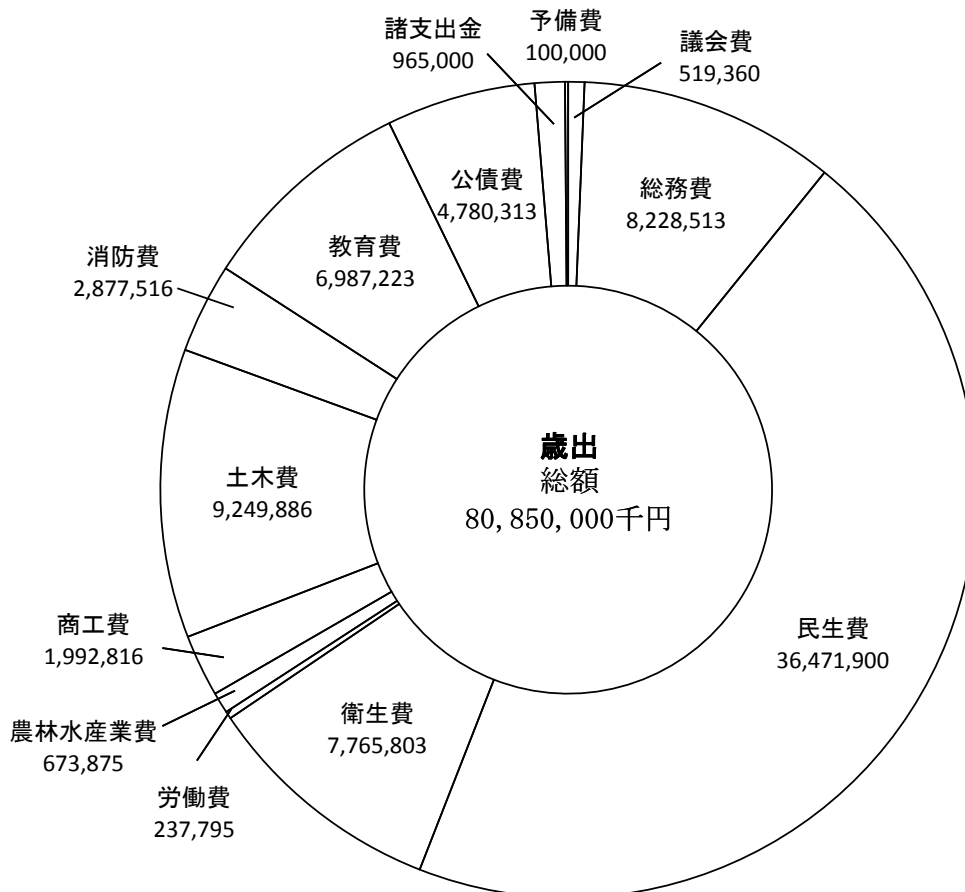
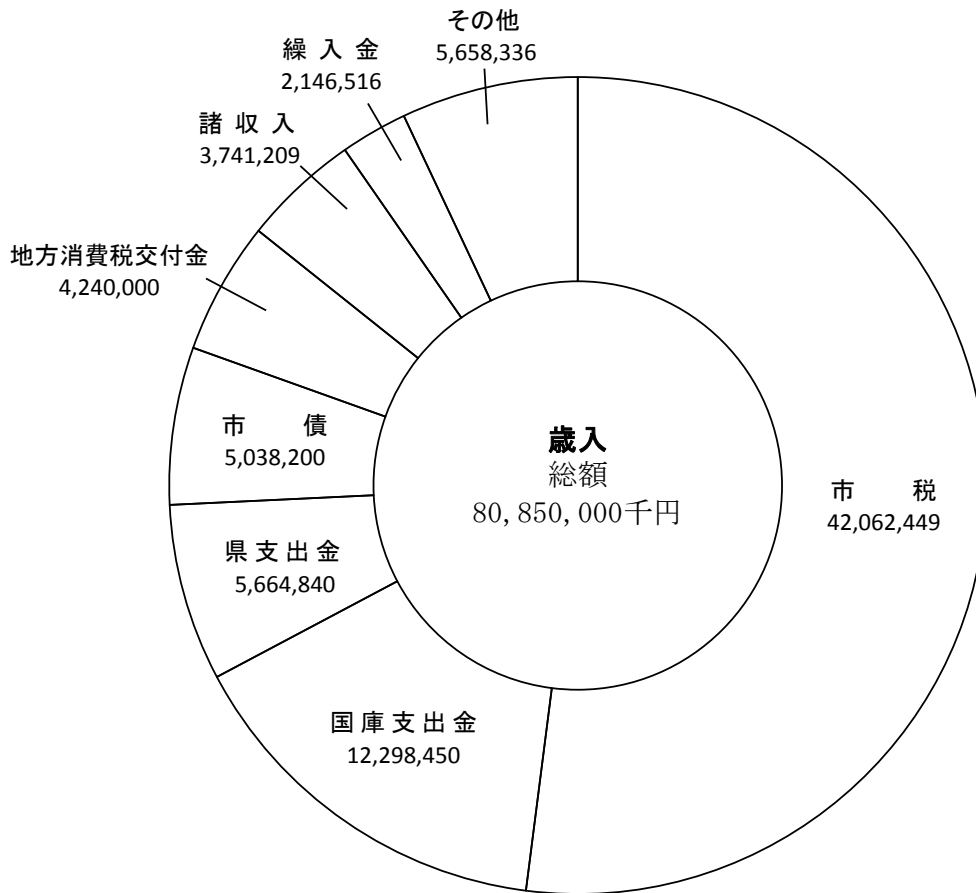

Ⅱ 市税の総括

- 1 市税の税目別決算額
- 2 平成26年度市税決算額

1 市税の税目別決算額

(1) 調定額及び伸び率

(単位：千円、%)

| 区 分 | 市 民 税 | | 個 人 | | 法 人 | |
|------|------------|---------|------------|-------|-----------|---------|
| | 調定額 | 伸び率 | 調定額 | 伸び率 | 調定額 | 伸び率 |
| 19年度 | 22,966,696 | 22.01 | 16,946,166 | 19.99 | 6,020,530 | 28.08 |
| 20年度 | 22,641,202 | △ 1.42 | 17,178,682 | 1.37 | 5,462,520 | △ 9.27 |
| 21年度 | 19,823,762 | △ 12.44 | 16,898,688 | △1.63 | 2,925,074 | △ 46.45 |
| 22年度 | 19,383,707 | △2.22 | 15,231,290 | △9.87 | 4,152,417 | 41.96 |
| 23年度 | 17,928,604 | △7.51 | 14,989,059 | △1.59 | 2,939,545 | △29.21 |
| 24年度 | 19,186,994 | 7.02 | 15,406,067 | 2.78 | 3,780,927 | 28.62 |
| 25年度 | 19,183,246 | △0.02 | 15,261,838 | △0.94 | 3,921,408 | 3.72 |
| 26年度 | 19,541,157 | 1.87 | 15,286,484 | 0.16 | 4,254,673 | 8.50 |

(2) 収入済額及び収納率

(単位：千円、%)

| 区 分 | 市 民 税 | | 個 人 | | 法 人 | |
|------|------------|-------|------------|-------|-----------|-------|
| | 収入済額 | 収納率 | 収入済額 | 収納率 | 収入済額 | 収納率 |
| 19年度 | 22,440,606 | 97.71 | 16,439,503 | 97.01 | 6,001,103 | 99.68 |
| 20年度 | 22,053,176 | 97.40 | 16,609,078 | 96.68 | 5,444,098 | 99.66 |
| 21年度 | 19,203,701 | 96.87 | 16,294,230 | 96.42 | 2,909,471 | 99.47 |
| 22年度 | 18,859,749 | 97.30 | 14,720,380 | 96.65 | 4,139,369 | 99.69 |
| 23年度 | 17,424,869 | 97.19 | 14,500,771 | 96.74 | 2,924,098 | 99.47 |
| 24年度 | 18,713,502 | 97.53 | 14,945,241 | 97.01 | 3,768,261 | 99.67 |
| 25年度 | 18,704,285 | 97.50 | 14,797,451 | 96.96 | 3,906,834 | 99.63 |
| 26年度 | 19,110,190 | 97.79 | 14,866,079 | 97.25 | 4,244,111 | 99.75 |

(単位：千円、%)

| 年度 | 固定資産税 | | | | | | | |
|----|------------|-------|------------|-------|-----------|-------|---------|---------|
| | 土地・家屋 | | 償却資産 | | 交付金及び納付金 | | | |
| | 調定額 | 伸び率 | 調定額 | 伸び率 | 調定額 | 伸び率 | 調定額 | 伸び率 |
| 19 | 19,784,691 | 1.39 | 16,077,579 | 1.36 | 3,584,337 | 1.30 | 122,775 | 7.29 |
| 20 | 20,164,636 | 1.92 | 16,300,140 | 1.38 | 3,757,082 | 4.82 | 107,414 | △ 12.51 |
| 21 | 19,806,609 | △1.78 | 16,097,666 | △1.24 | 3,603,250 | △4.09 | 105,693 | △ 1.60 |
| 22 | 19,648,907 | △0.80 | 16,211,265 | 0.71 | 3,332,946 | △7.50 | 104,696 | △0.95 |
| 23 | 19,707,795 | 0.30 | 16,288,412 | 0.48 | 3,317,679 | △0.46 | 101,704 | △2.86 |
| 24 | 18,796,210 | △4.63 | 15,686,032 | △3.70 | 3,017,545 | △9.05 | 92,633 | △8.92 |
| 25 | 18,812,002 | 0.08 | 15,788,994 | 0.66 | 2,931,004 | △2.87 | 92,004 | △0.68 |
| 26 | 18,956,962 | 0.77 | 16,023,405 | 1.48 | 2,848,615 | △2.81 | 84,942 | △7.68 |

次ページへ続く→

(単位：千円、%)

| 年度 | 固定資産税 | | | | | | | |
|----|------------|-------|------------|-------|-----------|-------|---------|--------|
| | 土地・家屋 | | 償却資産 | | 交付金及び納付金 | | | |
| | 収入済額 | 収納率 | 収入済額 | 収納率 | 収入済額 | 収納率 | 収入済額 | 収納率 |
| 19 | 19,525,624 | 98.69 | 15,825,896 | 98.43 | 3,576,953 | 99.79 | 122,775 | 100.00 |
| 20 | 19,886,474 | 98.62 | 16,025,951 | 98.32 | 3,753,109 | 99.89 | 107,414 | 100.00 |
| 21 | 19,507,667 | 98.49 | 15,801,807 | 98.16 | 3,600,167 | 99.91 | 105,693 | 100.00 |
| 22 | 19,325,928 | 98.36 | 15,892,965 | 98.04 | 3,328,267 | 99.86 | 104,696 | 100.00 |
| 23 | 19,403,072 | 98.45 | 15,989,976 | 98.17 | 3,311,392 | 99.81 | 101,704 | 100.00 |
| 24 | 18,536,243 | 98.62 | 15,430,924 | 98.37 | 3,012,686 | 99.84 | 92,633 | 100.00 |
| 25 | 18,580,802 | 98.77 | 15,561,002 | 98.56 | 2,927,796 | 99.89 | 92,004 | 100.00 |
| 26 | 18,738,502 | 98.85 | 15,808,137 | 98.66 | 2,845,423 | 99.89 | 84,942 | 100.00 |

(つづき)

(単位：千円、%)

| 年度 | 軽自動車税 | | 市たばこ税 | | 特別土地保有税 | | 都市計画税 | |
|----|---------|------|-----------|--------|---------|-----|-----------|-------|
| | 調定額 | 伸び率 | 調定額 | 伸び率 | 調定額 | 伸び率 | 調定額 | 伸び率 |
| 19 | 256,942 | 6.23 | 1,795,467 | 1.13 | 0 | — | 2,681,362 | 0.80 |
| 20 | 266,332 | 3.65 | 1,706,253 | △ 4.97 | 0 | — | 2,707,435 | 0.97 |
| 21 | 276,381 | 3.77 | 1,599,451 | △ 6.26 | 0 | — | 2,671,765 | △1.32 |
| 22 | 281,463 | 1.84 | 1,660,532 | 3.82 | 0 | — | 2,675,666 | 0.15 |
| 23 | 287,759 | 2.24 | 1,888,685 | 13.74 | 0 | — | 2,679,110 | 0.13 |
| 24 | 294,597 | 2.38 | 1,851,877 | △1.95 | 0 | — | 2,579,493 | △3.72 |
| 25 | 304,378 | 3.32 | 2,060,595 | 11.27 | 0 | — | 2,586,610 | 0.28 |
| 26 | 315,556 | 3.67 | 1,954,524 | △5.15 | 0 | — | 2,607,092 | 0.79 |

(つづき)

(単位：千円、%)

| 年度 | 軽自動車税 | | 市たばこ税 | | 特別土地保有税 | | 都市計画税 | |
|----|---------|-------|-----------|--------|---------|-----|-----------|-------|
| | 収入済額 | 収納率 | 収入済額 | 収納率 | 収入済額 | 収納率 | 収入済額 | 収納率 |
| 19 | 247,664 | 96.39 | 1,795,467 | 100.00 | 0 | — | 2,638,573 | 98.40 |
| 20 | 256,093 | 96.16 | 1,706,253 | 100.00 | 0 | — | 2,661,025 | 98.29 |
| 21 | 266,650 | 96.48 | 1,599,451 | 100.00 | 0 | — | 2,621,659 | 98.12 |
| 22 | 270,900 | 96.25 | 1,660,532 | 100.00 | 0 | — | 2,623,830 | 98.06 |
| 23 | 277,523 | 96.44 | 1,888,685 | 100.00 | 0 | — | 2,628,999 | 98.13 |
| 24 | 285,708 | 96.98 | 1,851,877 | 100.00 | 0 | — | 2,537,082 | 98.36 |
| 25 | 294,554 | 96.77 | 2,060,595 | 100.00 | 0 | — | 2,550,034 | 98.59 |
| 26 | 305,476 | 96.81 | 1,954,524 | 100.00 | 0 | — | 2,571,280 | 98.63 |

(単位：千円、%)

| 年度 | 現年課税分 計 | | 滞納繰越分 | | 市税合計 | |
|----|------------|-------|-----------|-------|------------|-------|
| | 調定額 | 伸び率 | 調定額 | 伸び率 | 調定額 | 伸び率 |
| 19 | 47,485,158 | 10.39 | 2,677,566 | 0.96 | 50,162,724 | 9.84 |
| 20 | 47,485,858 | 0.00 | 2,774,708 | 3.63 | 50,260,566 | 0.20 |
| 21 | 44,177,968 | △6.97 | 2,941,331 | 6.01 | 47,119,299 | △6.25 |
| 22 | 43,650,275 | △1.19 | 3,206,123 | 9.00 | 46,856,398 | △0.56 |
| 23 | 42,491,953 | △2.65 | 3,305,477 | 3.10 | 45,797,430 | △2.26 |
| 24 | 42,709,171 | 0.51 | 3,383,202 | 2.35 | 46,092,373 | 0.64 |
| 25 | 42,946,831 | 0.56 | 3,167,873 | △6.36 | 46,114,704 | 0.05 |
| 26 | 43,375,291 | 1.00 | 2,902,169 | △8.39 | 46,277,460 | 0.35 |

(単位：千円、%)

| 年度 | 現年課税分 計 | | 滞納繰越分 | | 市税合計 | |
|----|------------|-------|---------|-------|------------|-------|
| | 収入済額 | 収納率 | 収入済額 | 収納率 | 収入済額 | 収納率 |
| 19 | 46,647,934 | 98.24 | 496,886 | 18.56 | 47,144,820 | 93.98 |
| 20 | 46,563,021 | 98.06 | 486,791 | 17.54 | 47,049,812 | 93.61 |
| 21 | 43,199,128 | 97.78 | 472,467 | 16.06 | 43,671,595 | 92.68 |
| 22 | 42,740,939 | 97.92 | 490,510 | 15.30 | 43,231,449 | 92.26 |
| 23 | 41,623,148 | 97.96 | 575,580 | 17.41 | 42,198,728 | 92.14 |
| 24 | 41,924,412 | 98.16 | 655,750 | 19.38 | 42,580,162 | 92.38 |
| 25 | 42,190,270 | 98.24 | 688,644 | 21.74 | 42,878,914 | 92.98 |
| 26 | 42,679,972 | 98.40 | 601,448 | 20.72 | 43,281,420 | 93.53 |

2 平成26年度市税決算額

| 税目 | | 区分 | 予算現額 (a) | 調定額 (b) | 収入済額 (c) | |
|-----------------------|-----------------------|-------------|----------------|----------------|----------------|----------------|
| | | | | | | |
| 現 年 課 税 分 | 市民税 | | 18,567,072,000 | 19,541,157,197 | 19,110,189,533 | |
| | | 個人 | 普通徴収 | 4,414,706,000 | 4,227,725,400 | 4,547,245,369 |
| | | | 年金特徴 | | 713,411,400 | |
| | | | 特別徴収 | 10,422,731,000 | 10,345,346,997 | 10,318,832,926 |
| | | | 法人 | 3,729,635,000 | 4,254,673,400 | 4,244,111,238 |
| | | 固定資産税 | | 18,635,033,000 | 18,956,961,600 | 18,738,501,381 |
| | 土地・家屋 | | 15,750,092,000 | 16,023,404,400 | 15,808,136,181 | |
| | 償却資産 | | 2,800,000,000 | 2,848,615,300 | 2,845,423,300 | |
| | 交付金 | | 84,941,000 | 84,941,900 | 84,941,900 | |
| | 軽自動車税 | | 302,380,000 | 315,556,400 | 305,476,450 | |
| | 市たばこ税 | | 1,971,660,000 | 1,954,524,022 | 1,954,524,022 | |
| | 特別土地保有税 | | 1,000 | 0 | 0 | |
| | 都市計画税 | | 2,566,930,000 | 2,607,091,900 | 2,571,280,376 | |
| | 計 | | 42,043,076,000 | 43,375,291,119 | 42,679,971,762 | |
| | 滞 納 繰 越 分 | 市民税 | | 315,308,000 | 1,824,410,684 | 328,708,771 |
| 個人 | | | 308,059,000 | 1,774,786,480 | 320,306,314 | |
| 法人 | | | 7,249,000 | 49,624,204 | 8,402,457 | |
| 固定資産税 | | | 201,766,000 | 902,883,016 | 230,002,570 | |
| | | 土地・家屋 | 199,549,000 | 891,305,476 | 227,404,770 | |
| | | 償却資産 | 2,217,000 | 11,577,540 | 2,597,800 | |
| 軽自動車税 | | | 5,026,000 | 28,935,172 | 5,501,839 | |
| 特別土地保有税 | | | 0 | 0 | 0 | |
| 都市計画税 | | 33,220,000 | 145,940,510 | 37,234,786 | | |
| 計 | | 555,320,000 | 2,902,169,382 | 601,447,966 | | |
| 市税総計 | | | 42,598,396,000 | 46,277,460,501 | 43,281,419,728 | |
| 前年度総計 | | | 41,784,423,000 | 46,114,704,165 | 42,878,913,632 | |

収入済額は、還付未済額を含む。

(単位：円、%)

| 不納欠損額 | 収入未済額 | 対予算収入歩合(c)/(a) | | | 対調定収入歩合(c)/(b) | | | 収入済額の構成比 |
|-------------|---------------|----------------|--------|---------|----------------|--------|--------|----------|
| | | 本年度 | 前年度 | 比較増減 | 本年度 | 前年度 | 比較増減 | |
| 1,925,145 | 429,042,519 | 102.93 | 103.32 | △0.39 | 97.79 | 97.50 | 0.29 | 44.77 |
| 1,875,145 | 418,530,357 | 100.19 | 98.67 | 1.52 | 97.25 | 96.96 | 0.29 | 34.83 |
| 1,875,145 | 392,016,286 | 103.00 | 98.76 | 4.24 | 92.03 | 91.10 | 0.93 | 10.65 |
| 0 | 26,514,071 | 99.00 | 98.63 | 0.37 | 99.74 | 99.77 | △0.03 | 24.18 |
| 50,000 | 10,512,162 | 113.79 | 125.74 | △11.95 | 99.75 | 99.63 | 0.12 | 9.94 |
| 1,083,640 | 217,376,579 | 100.56 | 100.90 | △0.34 | 98.85 | 98.77 | 0.08 | 43.91 |
| 1,083,640 | 214,184,579 | 100.37 | 100.57 | △0.20 | 98.66 | 98.56 | 0.10 | 37.04 |
| 0 | 3,192,000 | 101.62 | 102.73 | △1.11 | 99.89 | 99.89 | 0.00 | 6.67 |
| 0 | 0 | 100.00 | 100.00 | 0.00 | 100.00 | 100.00 | 0.00 | 0.20 |
| 25,600 | 10,054,350 | 101.02 | 101.30 | △0.28 | 96.81 | 96.77 | 0.04 | 0.72 |
| 0 | 0 | 99.13 | 110.58 | △11.45 | 100.00 | 100.00 | 0.00 | 4.58 |
| 0 | 0 | — | — | — | — | — | — | — |
| 176,260 | 35,635,264 | 100.17 | 100.50 | △0.33 | 98.63 | 98.59 | 0.04 | 6.02 |
| 3,210,645 | 692,108,712 | 101.51 | 102.38 | △0.87 | 98.40 | 98.24 | 0.16 | 100.00 |
| 214,094,745 | 1,281,607,168 | 104.25 | 109.77 | △5.52 | 18.02 | 18.33 | △0.31 | 54.66 |
| 205,456,357 | 1,249,023,809 | 103.98 | 110.48 | △6.50 | 18.05 | 18.45 | △0.40 | 53.26 |
| 8,638,388 | 32,583,359 | 115.91 | 83.53 | 32.38 | 16.93 | 13.90 | 3.03 | 1.40 |
| 57,317,825 | 615,562,621 | 113.99 | 134.80 | △20.81 | 25.47 | 27.43 | △1.96 | 38.24 |
| 55,481,025 | 608,419,681 | 113.96 | 133.66 | △19.70 | 25.51 | 27.29 | △1.78 | 37.81 |
| 1,836,800 | 7,142,940 | 117.18 | 220.89 | △103.71 | 22.44 | 36.03 | △13.59 | 0.43 |
| 3,669,360 | 19,763,973 | 109.47 | 93.91 | 15.56 | 19.01 | 18.05 | 0.96 | 0.91 |
| 0 | 0 | — | — | — | — | — | — | — |
| 9,084,348 | 99,621,376 | 112.09 | 134.12 | △22.03 | 25.51 | 27.29 | △1.78 | 6.19 |
| 284,166,278 | 2,016,555,138 | 108.31 | 120.14 | △11.83 | 20.72 | 21.74 | △1.02 | 100.00 |
| 287,376,923 | 2,708,663,850 | 101.60 | 102.62 | △1.02 | 93.53 | 92.98 | 0.55 | |
| 300,754,876 | 2,935,035,657 | | | | | | | |

Ⅲ 賦 課

- 1 個人市民税
- 2 法人市民税
- 3 固定資産税
- 4 軽自動車税
- 5 市たばこ税
- 6 特別土地保有税
- 7 都市計画税

1 個人市民税

(1) 個人市民税当初調定

| 区分 | 納税義務者数 | | | 特別徴収 義務者数 | 税 | | |
|----|--------|--------|---------|--------------|----------------------|-----------------------|------------|
| | 普通徴収 | 特別徴収 | 計 | | 市 民 税 | | |
| | | | | | 普通徴収 | 特別徴収 | 計 |
| 23 | 38,410 | 83,590 | 122,000 | 13,929 | 119,025 3,908,070 | 244,948 10,445,529 | 14,717,572 |
| 24 | 38,396 | 83,302 | 121,698 | 14,070 | 117,627 3,933,361 | 245,536 10,890,537 | 15,187,061 |
| 25 | 37,937 | 84,585 | 122,522 | 14,227 | 117,531 3,864,495 | 247,860 10,776,320 | 15,006,206 |
| 26 | 36,407 | 85,937 | 122,344 | 14,574 | 132,821 3,831,016 | 293,233 10,755,505 | 15,012,575 |
| 27 | 34,308 | 88,219 | 122,527 | 15,670 | 123,502 3,613,768 | 303,076 11,036,329 | 15,076,675 |

※ 税額の普通徴収、特別徴収の上段→均等割・下段→所得割

(2) 納税義務者等に関する調【平成27年度】

| 区 分 | 均等割のみを 納める者 | | 所得割のみを 納める者 | | 均等割と所得割を納める者 | | |
|---------|----------------|--------|----------------|------|--------------|---------|------------|
| | 納税義務 者数 | 均等割額 | 納税義務 者数 | 所得割額 | 納税義務 者数 | 均等割額 | 所得割額 |
| 給与所得者 | 2,085 | 6,896 | — | — | 91,985 | 320,210 | 12,298,157 |
| 営業等所得者 | 456 | 1,591 | — | — | 4,082 | 14,279 | 579,946 |
| 農業所得者 | 16 | 56 | — | — | 95 | 333 | 8,060 |
| その他の所得者 | 2,606 | 9,033 | — | — | 21,082 | 73,763 | 1,763,173 |
| 家屋敷等のみ | 120 | 420 | — | — | — | — | — |
| 計 | 5,283 | 17,996 | — | — | 117,244 | 408,585 | 14,649,336 |

(注) 家屋敷等のみ欄は、地方税法第294条第1項第2号に該当する者に係る数である。

退職所得・過年課税は除く

(単位：人、千円)

| 額 | | | | | | | |
|-----------|-----------|------------|-----------|------------|------------|------------|------------------|
| 県民税 | | | 計 | | | 伸び率 (%) | 特定 案分率 【県】 |
| 普通徴収 | 特別徴収 | 合計 | 普通徴収 | 特別徴収 | 合計 | | |
| 52,206 | 106,394 | 9,785,506 | 171,231 | 351,342 | 24,503,078 | △ 0.15 | 0.3993 |
| 2,620,032 | 7,006,874 | | 6,528,102 | 17,452,403 | | | |
| 51,552 | 106,670 | 10,100,262 | 169,179 | 352,206 | 25,287,323 | 3.20 | 0.3994 |
| 2,636,729 | 7,305,311 | | 6,570,090 | 18,195,848 | | | |
| 51,585 | 107,704 | 9,978,632 | 169,116 | 355,564 | 24,984,838 | △ 1.20 | 0.3993 |
| 2,590,765 | 7,228,578 | | 6,455,260 | 18,004,898 | | | |
| 69,051 | 151,161 | 10,002,744 | 201,872 | 444,394 | 25,015,319 | 0.12 | 0.3998 |
| 2,568,100 | 7,214,432 | | 6,399,116 | 17,969,937 | | | |
| 64,200 | 156,347 | 10,045,662 | 187,702 | 459,423 | 25,122,337 | 0.43 | 0.3998 |
| 2,422,290 | 7,402,825 | | 6,036,058 | 18,439,154 | | | |

(単位：人、千円)

| 合 計 | | | | | 納税義務者の 構成比 (%) |
|----------|---------|----------|------------|---------|----------------------|
| 均等割を納める者 | | 所得割を納める者 | | 納税義務者数 | |
| 納税義務者数 | 均等割額 | 納税義務者数 | 所得割額 | | |
| 94,070 | 327,106 | 91,985 | 12,298,157 | 94,070 | 76.8 |
| 4,538 | 15,870 | 4,082 | 579,946 | 4,538 | 3.7 |
| 111 | 389 | 95 | 8,060 | 111 | 0.1 |
| 23,688 | 82,796 | 21,082 | 1,763,173 | 23,688 | 19.3 |
| 120 | 420 | — | — | 120 | 0.1 |
| 122,527 | 426,581 | 117,244 | 14,649,336 | 122,527 | 100.0 |

(3) 所得割額等に係る課税標準額段階別所得区分別総所得金額等調

| 区 分 | 給与所得者 | | 営業所得者 | | 農業所得者 | |
|---------------------|--------|-------------|--------|------------|--------|---------|
| | 納税義務者数 | 総所得金額等 | 納税義務者数 | 総所得金額等 | 納税義務者数 | 総所得金額等 |
| 23 年 度 | 92,130 | 319,498,887 | 3,946 | 13,391,203 | 102 | 332,277 |
| 24 年 度 | 91,636 | 317,497,462 | 3,956 | 13,633,665 | 94 | 236,595 |
| 25 年 度 | 91,939 | 314,862,262 | 3,941 | 13,613,471 | 84 | 201,356 |
| 26 年 度 | 90,809 | 310,351,383 | 3,922 | 13,378,918 | 92 | 260,081 |
| 27 年 度 | 91,532 | 314,986,038 | 4,055 | 14,103,632 | 94 | 251,588 |
| 課税標準額の段階 | | | | | | |
| 10 万円以下の金額 | 2,929 | 1,527,945 | 229 | 162,228 | 8 | 7,463 |
| 10 万円を超え 100 万円以下 | 22,936 | 30,488,950 | 1,374 | 1,937,029 | 36 | 51,034 |
| 100 万円 " 200 万円 " | 26,857 | 66,123,725 | 1,063 | 2,653,725 | 22 | 65,177 |
| 200 万円 " 300 万円 " | 17,071 | 63,813,783 | 604 | 2,190,331 | 18 | 68,737 |
| 300 万円 " 400 万円 " | 9,241 | 46,473,515 | 340 | 1,614,276 | 6 | 32,693 |
| 400 万円 " 550 万円 " | 7,244 | 46,993,849 | 180 | 1,074,666 | 2 | 11,038 |
| 550 万円 " 700 万円 " | 2,497 | 20,482,140 | 73 | 569,888 | 1 | 6,536 |
| 700 万円 " 1,000 万円 " | 1,680 | 17,421,771 | 71 | 707,663 | 1 | 8,910 |
| 1,000 万円を超える金額 | 1,077 | 21,660,360 | 121 | 3,193,826 | 0 | 0 |
| <再掲> | | | | | | |
| 200 万円以下の金額 | 52,722 | 98,140,620 | 2,666 | 4,752,982 | 66 | 123,674 |
| 200 万円を超え 700 万円以下 | 36,053 | 177,763,287 | 1,197 | 5,449,161 | 27 | 119,004 |
| 700 万円を超える金額 | 2,757 | 39,082,131 | 192 | 3,901,489 | 1 | 8,910 |

(単位：人、千円)

| その他の事業所得者 | | その他の所得者 | | 分離課税をした者 | | 合 計 | |
|-------------------------|------------|------------|------------|-----------|-----------|-------------|-------------|
| 納税義務者数 | 総所得金額等 | 納税義務者数 | 総所得金額等 | 納税義務者数 | 総所得金額等 | 納税義務者数 | 総所得金額等 |
| ○平成14年度から 営業所得に含まれる。 | | | | * 176 | 1,425,372 | | |
| | 20,314 | 45,517,355 | | 760 | 3,240,475 | 117,252 | 381,980,197 |
| | 20,495 | 45,913,265 | | * 181 | 1,350,594 | | |
| | | | | 738 | 2,995,838 | 116,919 | 380,276,825 |
| | 20,881 | 45,200,933 | | * 247 | 1,350,594 | | |
| | | | 819 | 3,805,206 | 117,664 | 377,683,228 | |
| | | | * 528 | 3,620,969 | | | |
| 20,759 | 44,197,912 | | 1,556 | 7,008,945 | 117,138 | 375,197,239 | |
| | | | * 453 | 3,248,002 | | | |
| 20,252 | 43,015,910 | | 1,311 | 6,231,502 | 117,244 | 378,588,670 | |
| *印は、うち給与所得者 | | | | | | | |
| | | 1,076 | 898,644 | 282 | 95,927 | 4,524 | 2,692,207 |
| | | 11,848 | 16,202,555 | 228 | 348,739 | 36,422 | 49,028,307 |
| | | 4,759 | 10,950,325 | 184 | 476,183 | 32,885 | 80,269,135 |
| | | 1,197 | 4,208,588 | 135 | 527,829 | 19,025 | 70,809,268 |
| | | 502 | 2,326,719 | 140 | 708,088 | 10,229 | 51,155,291 |
| | | 355 | 2,109,528 | 112 | 707,507 | 7,893 | 50,896,588 |
| | | 173 | 1,309,231 | 76 | 611,563 | 2,820 | 22,979,358 |
| | | 162 | 1,569,818 | 59 | 617,060 | 1,973 | 20,325,222 |
| | | 180 | 3,440,502 | 95 | 2,138,606 | 1,473 | 30,433,294 |
| | | 17,683 | 28,051,524 | 694 | 920,849 | 73,831 | 131,989,649 |
| | | 2,227 | 9,954,066 | 463 | 2,554,987 | 39,967 | 195,840,505 |
| | | 342 | 5,010,320 | 154 | 2,755,666 | 3,446 | 50,758,516 |

(4) 課税標準額の段階別所得割額等調【平成27年度】

【総括表】

| 課税標準額の段階 | 納税義務者数(人) | | | 総所得金額等 | 分離長期譲渡 所得金額に 係る所得金額 |
|-------------------|-----------|-------|---------|-------------|---------------------------|
| | 所得税の納税義務者 | | 計 | | |
| | あり | なし | | | |
| 10万円以下の金額 | 1,403 | 3,121 | 4,524 | 2,692,207 | 3,234,860 |
| 10万円を超え 100万円以下 | 34,998 | 1,424 | 36,422 | 49,028,307 | 1,260,078 |
| 100万円 " 200万円 " | 30,946 | 1,939 | 32,885 | 80,269,135 | 788,794 |
| 200万円 " 300万円 " | 17,178 | 1,847 | 19,025 | 70,809,268 | 540,124 |
| 300万円 " 400万円 " | 9,678 | 551 | 10,229 | 51,155,291 | 447,430 |
| 400万円 " 550万円 " | 7,869 | 24 | 7,893 | 50,896,588 | 332,538 |
| 550万円 " 700万円 " | 2,820 | 0 | 2,820 | 22,979,358 | 102,127 |
| 700万円 " 1,000万円 " | 1,973 | 0 | 1,973 | 20,325,222 | 219,501 |
| 1,000万円を超える金額 | 1,473 | 0 | 1,473 | 30,433,294 | 825,993 |
| 計 | 108,338 | 8,906 | 117,244 | 378,588,670 | 7,751,445 |

【所得控除額(a)の内訳】

| 課税標準額の段階 | 控除の種類 | | | | |
|-------------------|-------|-----------|------------|----------------|-----------|
| | 雑損 | 医療費 | 社会保険料 | 小規模企業 共済等掛金 | 生命保険料 |
| 10万円以下の金額 | 0 | 134,497 | 481,898 | 19,753 | 69,052 |
| 10万円を超え 100万円以下 | 3,477 | 857,033 | 8,975,057 | 110,628 | 779,714 |
| 100万円 " 200万円 " | 2,270 | 618,077 | 14,818,049 | 126,210 | 974,454 |
| 200万円 " 300万円 " | 25 | 392,330 | 12,934,265 | 103,208 | 740,219 |
| 300万円 " 400万円 " | 725 | 289,765 | 9,036,567 | 80,648 | 465,057 |
| 400万円 " 550万円 " | 0 | 274,201 | 8,485,649 | 77,711 | 391,075 |
| 550万円 " 700万円 " | 0 | 132,606 | 3,429,961 | 51,052 | 139,755 |
| 700万円 " 1,000万円 " | 1,992 | 117,682 | 2,501,182 | 76,761 | 94,640 |
| 1,000万円を超える金額 | 288 | 175,770 | 2,068,559 | 144,490 | 65,722 |
| 計 | 8,777 | 2,991,961 | 62,731,187 | 790,461 | 3,719,688 |

(単位：千円)

| 分離短期譲渡所得金額に係る所得金額 | 株式等に係る譲渡所得金額及び上場株式等に係る配当所得金額 | 先物取引に係る雑所得金額 | 所得控除額 (a) | 課税標準額 (b) | 算出税額 (c) | 税額控除額 | | |
|-------------------|------------------------------|--------------|--------------|--------------|-------------|---------|---------|---------|
| | | | | | | 調整控除 | 他の控除 | 計 |
| 2,744 | 92,067 | 102,751 | 2,617,280 | 3,507,349 | 110,294 | 5,203 | 68 | 5,271 |
| 16,756 | 109,851 | 24,997 | 28,685,219 | 21,754,770 | 1,261,338 | 90,164 | 8,777 | 98,941 |
| 1,338 | 139,988 | 22,259 | 32,367,217 | 48,854,297 | 2,901,438 | 78,084 | 71,410 | 149,494 |
| 3,768 | 69,469 | 16,660 | 24,109,093 | 47,330,196 | 2,820,113 | 30,494 | 82,340 | 112,834 |
| 8,006 | 147,255 | 19,101 | 15,887,212 | 35,889,871 | 2,134,399 | 15,344 | 22,164 | 37,508 |
| 0 | 113,483 | 56,508 | 14,334,354 | 37,064,763 | 2,208,355 | 11,839 | 4,693 | 16,532 |
| 0 | 96,258 | 18,524 | 5,695,678 | 17,500,589 | 1,043,415 | 4,231 | 2,265 | 6,496 |
| 0 | 97,531 | 29,872 | 4,216,128 | 16,455,998 | 976,548 | 2,959 | 2,788 | 5,747 |
| 2,309 | 840,478 | 80,902 | 3,445,634 | 28,737,342 | 1,677,917 | 2,208 | 10,333 | 12,541 |
| 34,921 | 1,706,380 | 371,574 | 131,357,815 | 257,095,175 | 15,133,817 | 240,526 | 204,838 | 445,364 |

(単位：千円)

| 地震保険料 | 寄附金 | 障害者 | 寡婦 | 寡夫 | 勤労学生 | 配偶者 | 配偶者特別 |
|---------|-----|-----------|---------|--------|-------|------------|---------|
| 5,290 | — | 56,200 | 20,420 | 2,080 | 1,820 | 175,080 | 10,990 |
| 59,140 | — | 489,040 | 296,160 | 17,680 | 0 | 3,249,280 | 144,590 |
| 62,127 | — | 262,760 | 137,320 | 28,080 | 0 | 2,669,520 | 170,850 |
| 49,136 | — | 150,600 | 60,340 | 16,900 | 0 | 1,983,420 | 122,440 |
| 37,280 | — | 95,200 | 25,240 | 1,820 | 0 | 1,324,080 | 72,690 |
| 36,238 | — | 68,000 | 7,540 | 0 | 0 | 1,178,180 | 59,800 |
| 14,824 | — | 29,640 | 3,640 | 0 | 0 | 488,270 | 19,000 |
| 12,441 | — | 18,520 | 1,300 | 0 | 0 | 345,130 | 4,880 |
| 12,225 | — | 24,140 | 1,040 | 0 | 0 | 210,290 | 0 |
| 288,701 | — | 1,194,100 | 553,000 | 66,560 | 1,820 | 11,623,250 | 605,240 |

【総括表・つづき】

(単位：千円)

| 税額調整額 | 配当割額及び株式等譲渡所得割額の控除額 | 減免税額 | 所得割額 | | |
|-------|---------------------|------|------------|---------|------------|
| | | | 所得税の納税義務者 | | 計 |
| | | | あり | なし | |
| 15 | 136 | 0 | 101,353 | 3,519 | 104,872 |
| 1,077 | 3,584 | 167 | 1,140,287 | 17,282 | 1,157,569 |
| 571 | 6,468 | 0 | 2,639,539 | 105,366 | 2,744,905 |
| 0 | 4,856 | 0 | 2,515,005 | 187,418 | 2,702,423 |
| 0 | 4,833 | 0 | 2,002,369 | 89,689 | 2,092,058 |
| 0 | 3,821 | 0 | 2,183,373 | 4,629 | 2,188,002 |
| 0 | 1,801 | 0 | 1,035,118 | 0 | 1,035,118 |
| 0 | 2,338 | 0 | 968,463 | 0 | 968,463 |
| 0 | 9,617 | 0 | 1,655,759 | 0 | 1,655,759 |
| 1,663 | 37,454 | 167 | 14,241,266 | 407,903 | 14,649,169 |

【課税標準額(b)の内訳】

| 区分 |
|-------------------|
| 課税標準額の段階 |
| 10万円以下の金額 |
| 10万円を超え 100万円以下 |
| 100万円 " 200万円 " |
| 200万円 " 300万円 " |
| 300万円 " 400万円 " |
| 400万円 " 550万円 " |
| 550万円 " 700万円 " |
| 700万円 " 1,000万円 " |
| 1,000万円を超える金額 |
| 計 |

【所得控除額(a)の内訳・つづき】

(単位：千円)

| 扶養 | 特別障害者のうち同居特障加算分(23万円) | 基礎 | 計 |
|-----------|-----------------------|------------|-------------|
| 133,480 | 13,800 | 1,492,920 | 2,617,280 |
| 1,593,770 | 90,390 | 12,019,260 | 28,685,219 |
| 1,594,160 | 51,290 | 10,852,050 | 32,367,217 |
| 1,246,220 | 31,740 | 6,278,250 | 24,109,093 |
| 1,060,030 | 22,540 | 3,375,570 | 15,887,212 |
| 1,132,870 | 18,400 | 2,604,690 | 14,334,354 |
| 450,350 | 5,980 | 930,600 | 5,695,678 |
| 386,140 | 4,370 | 651,090 | 4,216,128 |
| 252,190 | 4,830 | 486,090 | 3,445,634 |
| 7,849,210 | 243,340 | 38,690,520 | 131,357,815 |

【算出税額(c)の内訳】

| 区分 |
|-------------------|
| 課税標準額の段階 |
| 10万円以下の金額 |
| 10万円を超え 100万円以下 |
| 100万円 " 200万円 " |
| 200万円 " 300万円 " |
| 300万円 " 400万円 " |
| 400万円 " 550万円 " |
| 550万円 " 700万円 " |
| 700万円 " 1,000万円 " |
| 1,000万円を超える金額 |
| 計 |

(単位：千円)

| 総所得金額 に係るもの | 山林所 得金額 に係る もの | 退職所 得金額 に係る もの | 分離長期 譲渡所得 金額に係 るもの | 分離短期 譲渡所得 金額に係 るもの | 株式等に係 る譲渡所得 等の金額 及び上場株 式等の配当 所得金額に 係るもの | 商品先物取引 に係る雑所得 等の金額に 係るもの | 計 |
|----------------|-------------------------|-------------------------|-----------------------------|-----------------------------|---|-----------------------------------|-------------|
| 207,286 | 0 | 0 | 3,130,621 | 2,414 | 78,803 | 88,225 | 3,507,349 |
| 20,342,914 | 297 | 0 | 1,260,034 | 16,755 | 109,783 | 24,987 | 21,754,770 |
| 47,904,192 | 0 | 0 | 788,765 | 1,337 | 137,753 | 22,250 | 48,854,297 |
| 46,700,248 | 0 | 0 | 540,109 | 3,767 | 69,424 | 16,648 | 47,330,196 |
| 35,268,165 | 0 | 0 | 447,413 | 8,004 | 147,196 | 19,093 | 35,889,871 |
| 36,563,648 | 0 | 0 | 332,528 | 0 | 112,093 | 56,494 | 37,064,763 |
| 17,283,714 | 0 | 0 | 102,122 | 0 | 96,234 | 18,519 | 17,500,589 |
| 16,109,130 | 0 | 0 | 219,493 | 0 | 97,506 | 29,869 | 16,455,998 |
| 27,208,602 | 0 | 0 | 825,977 | 2,309 | 619,555 | 80,899 | 28,737,342 |
| 247,587,899 | 297 | 0 | 7,647,062 | 34,586 | 1,468,347 | 356,984 | 257,095,175 |

(単位：千円)

| 総所得、山林 所得及び退職 所得金額分 | 分離長期譲 渡所得分 | 分離短 期譲渡 所得分 | 株式等に係 る譲渡所得等分 及び 上場株式等の 配当所得金額分 | 先物取引 に係る譲 渡所得分 | 計 |
|---------------------------|---------------|-------------------|---|----------------------|------------|
| 12,258 | 92,895 | 130 | 2,364 | 2,647 | 110,294 |
| 1,219,136 | 37,254 | 905 | 3,293 | 750 | 1,261,338 |
| 2,872,928 | 23,637 | 72 | 4,133 | 668 | 2,901,438 |
| 2,801,250 | 16,079 | 203 | 2,082 | 499 | 2,820,113 |
| 2,115,682 | 13,296 | 432 | 4,416 | 573 | 2,134,399 |
| 2,193,503 | 9,794 | 0 | 3,363 | 1,695 | 2,208,355 |
| 1,036,912 | 3,060 | 0 | 2,887 | 556 | 1,043,415 |
| 966,469 | 6,258 | 0 | 2,925 | 896 | 976,548 |
| 1,632,460 | 24,318 | 125 | 18,587 | 2,427 | 1,677,917 |
| 14,850,598 | 226,591 | 1,867 | 44,050 | 10,711 | 15,133,817 |

(5) 青色申告者及び事業専従者に関する調

(単位：人、千円)

| 区 分 | 青色申告者である納税義務者数 | 左のうち青色事業専従者を有する者 | | | |
|-----------------------|----------------|------------------|----------|-----------|--------|
| | | 青色事業専従者数 | | 青色専従者給与額 | 納税義務者数 |
| | | 配偶者 | 配偶者以外のもの | | |
| 23 年 度 | 7,056 | 1,205 | 374 | 2,957,176 | 1,376 |
| 24 年 度 | 7,318 | 1,166 | 378 | 2,891,249 | 1,343 |
| 25 年 度 | 7,404 | 1,165 | 369 | 2,832,197 | 1,346 |
| 26 年 度 | 7,423 | 1,124 | 361 | 2,760,559 | 1,310 |
| 27 年 度 | 7,596 | 1,120 | 335 | 2,688,520 | 1,297 |
| 課税標準額の段階 | | | | | |
| 1 万円以下の金額 | 71 | 6 | 2 | 8,250 | 7 |
| 1 万円を超え 2 万円以下 | 28 | 4 | 4 | 8,960 | 7 |
| 2 万円 " 3 万円 " | 15 | 2 | 0 | 1,800 | 2 |
| 3 万円 " 4 万円 " | 20 | 1 | 1 | 2,268 | 2 |
| 4 万円 " 5 万円 " | 30 | 4 | 0 | 2,050 | 4 |
| 5 万円 " 10 万円 " | 118 | 22 | 9 | 50,469 | 25 |
| 10 万円 " 15 万円 " | 115 | 14 | 3 | 18,780 | 16 |
| 15 万円 " 20 万円 " | 100 | 13 | 8 | 17,670 | 17 |
| 20 万円 " 40 万円 " | 460 | 76 | 30 | 141,672 | 91 |
| 40 万円 " 60 万円 " | 394 | 52 | 22 | 100,755 | 65 |
| 60 万円 " 80 万円 " | 438 | 71 | 15 | 124,824 | 81 |
| 80 万円 " 120 万円 " | 770 | 114 | 36 | 238,940 | 129 |
| 120 万円 " 160 万円 " | 681 | 96 | 20 | 143,879 | 105 |
| 160 万円 " 200 万円 " | 624 | 96 | 24 | 185,481 | 106 |
| 200 万円 " 300 万円 " | 1,061 | 172 | 41 | 342,731 | 196 |
| 300 万円 " 400 万円 " | 770 | 116 | 29 | 245,486 | 131 |
| 400 万円 " 550 万円 " | 614 | 78 | 25 | 178,679 | 94 |
| 550 万円 " 700 万円 " | 353 | 38 | 13 | 108,335 | 48 |
| 700 万円 " 1,000 万円 " | 378 | 58 | 28 | 224,922 | 71 |
| 1,000 万円 " 2,000 万円 " | 375 | 55 | 17 | 253,565 | 63 |
| 2,000 万円を超える金額 | 181 | 32 | 8 | 289,004 | 37 |
| <再掲> | | | | | |
| 200 万円以下の金額 | 3,864 | 571 | 174 | 1,045,798 | 657 |
| 200 万円を超え 700 万円以下 | 2,798 | 404 | 108 | 875,231 | 469 |
| 700 万円を超える金額 | 934 | 145 | 53 | 767,491 | 171 |

(6) 白色事業専従者調

(単位：人、千円)

| 区 分 | 白色事業専従者関係 | | | |
|-----------------------|-----------|-------------|--------------|----------------------------|
| | 白色事業専従者数 | | 事業専従者 控除額 | 白色事業専従 者数を有する 納税義務者数 |
| | 配偶者 | 配偶者 以外の者 | | |
| 23 年 度 | 152 | 34 | 135,743 | 171 |
| 24 年 度 | 154 | 29 | 136,919 | 173 |
| 25 年 度 | 129 | 26 | 112,938 | 148 |
| 26 年 度 | 122 | 22 | 108,437 | 140 |
| 27 年 度 | 129 | 23 | 111,583 | 146 |
| 課税標準額の段階 | | | | |
| 1 万円以下の金額 | 0 | 0 | 0 | 0 |
| 1 万円を超え 2 万円以下 | 0 | 0 | 0 | 0 |
| 2 万円 " 3 万円 " | 0 | 0 | 0 | 0 |
| 3 万円 " 4 万円 " | 0 | 0 | 0 | 0 |
| 4 万円 " 5 万円 " | 0 | 1 | 500 | 1 |
| 5 万円 " 10 万円 " | 2 | 2 | 2,427 | 4 |
| 10 万円 " 15 万円 " | 4 | 0 | 2,832 | 4 |
| 15 万円 " 20 万円 " | 2 | 2 | 2,720 | 4 |
| 20 万円 " 40 万円 " | 9 | 2 | 7,458 | 11 |
| 40 万円 " 60 万円 " | 6 | 0 | 4,516 | 6 |
| 60 万円 " 80 万円 " | 9 | 2 | 8,434 | 11 |
| 80 万円 " 120 万円 " | 18 | 0 | 14,140 | 18 |
| 120 万円 " 160 万円 " | 10 | 5 | 9,736 | 13 |
| 160 万円 " 200 万円 " | 13 | 3 | 11,652 | 14 |
| 200 万円 " 300 万円 " | 25 | 2 | 21,260 | 27 |
| 300 万円 " 400 万円 " | 11 | 1 | 9,928 | 11 |
| 400 万円 " 550 万円 " | 8 | 3 | 6,480 | 10 |
| 550 万円 " 700 万円 " | 4 | 0 | 3,440 | 4 |
| 700 万円 " 1,000 万円 " | 3 | 0 | 2,560 | 3 |
| 1,000 万円 " 2,000 万円 " | 3 | 0 | 1,780 | 3 |
| 2,000 万円を超える金額 | 2 | 0 | 1,720 | 2 |
| <再掲> | | | | |
| 200 万円以下の金額 | 73 | 17 | 64,415 | 86 |
| 200 万円を超え 700 万円以下 | 48 | 6 | 41,108 | 52 |
| 700 万円を超える金額 | 8 | 0 | 6,060 | 8 |

2 法人市民税

(1) 納税者数及び調定額

| 区 分 | 納税者数 | | | 調 |
|------|-------|--------------|---------------|---------|
| | 均等割のみ | 均等割と 法人税割 | 計 (均等割納税者) | 均等割額 |
| 22年度 | 4,498 | 1,774 | 6,272 | 725,031 |
| 23年度 | 4,322 | 1,841 | 6,163 | 717,528 |
| 24年度 | 4,217 | 1,957 | 6,174 | 693,594 |
| 25年度 | 4,136 | 2,036 | 6,172 | 715,999 |
| 26年度 | 4,011 | 2,229 | 6,240 | 720,932 |

(2) 法人業種別法人数及び調定額 【平成26年度】

| 区 分 | 法人数 | 構成比 | 前年比 | 均 等 割 の 税 率 別 | | | | | |
|------------|-------|--------|-------|-----------------|------------------|------------------|------------------|------------------|------------------|
| | | | | (1号) 5 万円 | (2号) 12 万円 | (3号) 13 万円 | (4号) 15 万円 | (5号) 16 万円 | (6号) 40 万円 |
| 農・漁業 | 48 | 0.8 | 96.0 | 43 | 0 | 3 | 0 | 1 | 1 |
| 鉱 業 | 5 | 0.1 | 125.0 | 2 | 0 | 3 | 0 | 0 | 0 |
| 建設業 | 1,079 | 17.3 | 100.4 | 912 | 1 | 120 | 2 | 13 | 0 |
| 製造業 | 757 | 12.1 | 98.7 | 507 | 11 | 99 | 22 | 33 | 20 |
| 卸売業 | 375 | 6.0 | 94.0 | 251 | 0 | 73 | 3 | 27 | 2 |
| 小売業 | 1,510 | 24.2 | 101.5 | 1,092 | 12 | 181 | 9 | 80 | 15 |
| 金融・保険・不動産業 | 805 | 12.9 | 101.5 | 660 | 0 | 67 | 2 | 21 | 3 |
| 運輸・通信業 | 305 | 4.9 | 98.4 | 181 | 5 | 62 | 13 | 19 | 3 |
| 電気・ガス業 | 19 | 0.3 | 126.7 | 10 | 0 | 3 | 0 | 3 | 1 |
| サービス業 | 1,337 | 21.4 | 105.1 | 1,034 | 27 | 169 | 28 | 30 | 10 |
| 計 | 6,240 | 100.00 | 101.1 | 4,692 | 56 | 780 | 79 | 227 | 55 |

(単位：社、千円)

| 定 額 | | 一社当たり課税額 (円) |
|-----------|-----------|-----------------|
| 法人税割額 | 計 | |
| 3,427,386 | 4,152,417 | 662,056 |
| 2,222,017 | 2,939,545 | 476,967 |
| 3,087,333 | 3,780,927 | 612,395 |
| 3,205,409 | 3,921,408 | 635,355 |
| 3,533,741 | 4,254,673 | 681,839 |

(単位：社、千円、%)

| 法 人 数 | | | 調 定 額 | | | | | |
|------------------|-------------------|-------------------|---------|-------|-----------|-------|-----------|-------|
| (7号) 41 万円 | (8号) 175 万円 | (9号) 300 万円 | 均等割額 | 前年比 | 法人税割額 | 前年比 | 計 | 前年比 |
| 0 | 0 | 0 | 3,156 | 101.2 | 11,533 | 589.6 | 14,689 | 289.5 |
| 0 | 0 | 0 | 490 | 136.1 | 2,173 | 117.5 | 2,663 | 120.6 |
| 30 | 0 | 1 | 78,540 | 99.3 | 98,926 | 82.2 | 177,466 | 89.0 |
| 34 | 10 | 21 | 154,843 | 98.8 | 2,069,670 | 112.3 | 2,224,513 | 111.2 |
| 19 | 0 | 0 | 35,899 | 92.3 | 84,448 | 96.1 | 120,347 | 94.9 |
| 108 | 3 | 10 | 185,498 | 106.7 | 241,655 | 119.1 | 427,153 | 113.4 |
| 44 | 1 | 7 | 90,537 | 96.0 | 704,193 | 110.5 | 794,730 | 108.7 |
| 16 | 3 | 3 | 46,706 | 88.8 | 107,120 | 88.3 | 153,826 | 88.4 |
| 1 | 0 | 1 | 4,624 | 89.9 | 11,178 | 135.9 | 15,802 | 118.2 |
| 34 | 2 | 3 | 120,639 | 107.8 | 202,845 | 112.2 | 323,484 | 110.5 |
| 286 | 19 | 46 | 720,932 | 100.7 | 3,533,741 | 110.2 | 4,254,673 | 108.5 |

3 固定資産税

(1) 土地に関する概要

ア 納税義務者数

(単位：人)

| 区 分 | 総 数 | 法定免税点未満のもの | 法定免税点以上のもの |
|------|--------|------------|------------|
| 23年度 | 60,443 | 3,522 | 56,921 |
| 24年度 | 61,115 | 3,537 | 57,578 |
| 25年度 | 61,765 | 3,569 | 58,196 |
| 26年度 | 62,380 | 3,583 | 58,797 |
| 27年度 | 63,059 | 3,631 | 59,428 |

イ 用途別の調【平成27年度】

| 区 分 地 目 | | 地 積 (㎡) | | | | 決 定 | |
|------------|-------------|--------------|--------------|----------------------------------|-----------------------|---------------|----------------------------------|
| | | 非課税地積 (a) | 評価総地積 (b) | 法定免税点 未満のもの (b)-(d) (c) | 法定免税点 以上のもの (d) | 総 額 (e) | 法定免税点 未満のもの (e)-(g) (f) |
| 田 | 一般田 | 60,500 | 8,038,748 | 728,809 | 7,309,939 | 908,348 | 81,941 |
| | 介在田・市街化区域田 | - | 17,889 | - | 17,889 | 1,116,494 | - |
| 畑 | 一般畑 | 114,000 | 8,318,670 | 821,659 | 7,497,011 | 640,713 | 63,398 |
| | 介在畑・市街化区域畑 | - | 617,262 | 88 | 617,174 | 40,251,824 | 2,350 |
| 宅 地 | 小規模住宅用地 | - | 11,676,703 | 4,196 | 11,672,507 | 961,304,995 | 254,824 |
| | 一般住宅用地 | - | 3,113,962 | 480 | 3,113,482 | 198,367,300 | 21,172 |
| | 商業地等(非住宅用地) | - | 7,459,798 | 203 | 7,459,595 | 500,733,237 | 3,084 |
| | 計 | 1,222,935 | 22,250,463 | 4,879 | 22,245,584 | 1,660,405,532 | 279,080 |
| 山 林 | 一般山林 | 201,500 | 3,807,973 | 386,426 | 3,421,547 | 149,199 | 15,797 |
| | 介在山林 | - | 106,187 | 8,129 | 98,058 | 313,064 | 698 |
| 原 野 | | 15,000 | 146,435 | 1,846 | 144,589 | 6,588 | 81 |
| 雑 種 地 | | 69,200 | 3,634,800 | 128,662 | 3,506,138 | 86,980,414 | 115,211 |
| そ の 他 | | 19,258,438 | - | - | - | - | - |
| 合 計 | | 20,941,573 | 46,938,427 | 2,080,498 | 44,857,929 | 1,790,772,176 | 558,556 |

| 価 格 (千円) | 課税標準額 (千円) | 筆 数 (筆) | | | | ㎡当たり価格 (円) | |
|---------------|---------------|------------|---------|---------------------------|-----------------------|--------------------------|-------------|
| | | 非課税地 筆数 | 評価総筆数 | 法定免税点 未満のもの (j)-(1) | 法定免税点 以上のもの (l) | 平均価格 (e) / (b) (m) | 最高価格 (n) |
| (g) | (h) | (i) | (j) | (k) | (l) | (m) | (n) |
| 826,407 | 826,407 | 147 | 12,521 | 1,211 | 11,310 | 113 | 142 |
| 1,116,494 | 374,885 | - | 31 | - | 31 | 62,412 | 75,379 |
| 577,315 | 577,315 | 205 | 15,915 | 1,825 | 14,090 | 77 | 120 |
| 40,249,474 | 14,349,010 | - | 1,921 | 4 | 1,917 | 65,210 | 122,240 |
| 961,050,171 | 160,007,938 | - | 83,465 | 520 | 82,945 | 82,327 | 488,880 |
| 198,346,128 | 66,053,392 | - | 26,286 | 128 | 26,158 | 63,703 | 282,676 |
| 500,730,153 | 344,567,683 | - | 15,022 | 16 | 15,006 | 67,124 | 600,810 |
| 1,660,126,452 | 570,629,013 | 2,191 | 124,773 | 664 | 124,109 | 74,623 | 600,810 |
| 133,402 | 133,402 | 177 | 3,490 | 520 | 2,970 | 39 | 43 |
| 312,366 | 220,269 | - | 302 | 29 | 273 | 2,948 | 62,140 |
| 6,507 | 6,507 | 10 | 68 | 10 | 58 | 45 | 46 |
| 86,865,203 | 59,337,303 | 269 | 11,492 | 1,704 | 9,788 | 23,930 | 263,000 |
| - | - | 73,810 | - | - | - | - | - |
| 1,790,213,620 | 646,454,111 | 76,809 | 170,513 | 5,967 | 164,546 | 38,152 | |

(2) 土地の構成調 (法定免税点以上のもの)

(単位：%)

| 区 分 | 田 | 畑 | 宅地 | 山林 | その他 | 課税総地積 (千㎡) |
|------|------|------|------|-----|-----|---------------|
| 23年度 | 16.5 | 18.7 | 49.0 | 7.8 | 8.0 | 45,028 |
| 24年度 | 16.4 | 18.6 | 49.0 | 7.8 | 8.2 | 44,989 |
| 25年度 | 16.4 | 18.4 | 49.3 | 7.8 | 8.1 | 44,927 |
| 26年度 | 16.4 | 18.3 | 49.4 | 7.9 | 8.0 | 44,884 |
| 27年度 | 16.3 | 18.1 | 49.6 | 7.8 | 8.2 | 44,858 |

※ 田：一般田、介在田、市街化区域田 畑：一般畑、介在畑、市街化区域畑

山林：一般山林、介在山林 その他：原野、雑種地

(3) 宅地に関する調 (法定免税点以上のもの) 【平成27年度】

| 区 分 | | 納税義務者数 (人) | | 地 積 (㎡) (a) | | 決定価格 (千円) (b) | |
|---------------|--------|---------------|-------|----------------|-----------|------------------|-------------|
| | | 個人 | 法人 | 個人 | 法人 | 個人 | 法人 |
| 商業地区 | 繁華街 | 189 | 61 | 39,794 | 25,551 | 10,589,775 | 6,684,246 |
| | 高度商業地区 | 51 | 33 | 11,289 | 18,499 | 3,584,807 | 7,647,166 |
| | 普通商業地区 | 744 | 132 | 154,373 | 57,264 | 24,027,433 | 9,158,812 |
| | 計 | 984 | 226 | 205,456 | 101,314 | 38,202,015 | 23,490,224 |
| 住宅地区 | 併用住宅地区 | 3,414 | 377 | 1,217,282 | 518,059 | 135,937,201 | 52,530,292 |
| | 高級住宅地区 | - | - | - | - | - | - |
| | 普通住宅地区 | 47,286 | 854 | 12,358,523 | 1,133,953 | 1,031,894,851 | 96,405,199 |
| | 計 | 50,700 | 1,231 | 13,575,805 | 1,652,012 | 1,167,832,052 | 148,935,491 |
| 工業地区 | 大工場地区 | 63 | 102 | 36,374 | 2,204,807 | 1,658,296 | 110,189,607 |
| | 中小工場地区 | 367 | 219 | 143,697 | 1,234,133 | 7,853,743 | 61,952,909 |
| | 家内工業地区 | - | - | - | - | - | - |
| | 計 | 430 | 321 | 180,071 | 3,438,940 | 9,512,039 | 172,142,516 |
| 村落地区 | 集団地区 | 5,644 | 200 | 2,543,505 | 467,311 | 84,147,524 | 15,655,144 |
| | 村落地区 | - | - | - | - | - | - |
| | 計 | 5,644 | 200 | 2,543,505 | 467,311 | 84,147,524 | 15,655,144 |
| 観光地区 | | - | - | - | - | - | - |
| 農業用施設の用に供する宅地 | | 131 | 1 | 79,322 | 1,653 | 204,672 | 4,271 |
| 生産緑地地区内の宅地 | | 3 | - | 195 | - | 504 | - |
| 合 計 | | 57,892 | 1,979 | 16,584,354 | 5,661,230 | 1,299,898,806 | 360,227,646 |

| 課税標準額 (千円) | | 筆 数 | | ㎡当たり価格 (円) | | | |
|-------------|-------------|--------|-------|------------|---------|---------|---------|
| | | | | 平均価格 (b/a) | | 最高価格 | |
| 個人 | 法人 | 個人 | 法人 | 個人 | 法人 | 個人 | 法人 |
| 4,958,306 | 4,505,135 | 283 | 179 | 266,115 | 261,604 | 496,608 | 511,800 |
| 1,673,065 | 5,069,069 | 65 | 73 | 317,549 | 413,383 | 600,810 | 596,686 |
| 7,989,143 | 5,037,805 | 1,041 | 266 | 155,645 | 159,940 | 243,000 | 253,780 |
| 14,620,514 | 14,612,009 | 1,389 | 518 | 185,938 | 231,856 | 600,810 | 596,686 |
| 49,019,073 | 31,194,658 | 5,596 | 1,093 | 111,673 | 101,398 | 191,160 | 182,980 |
| - | - | - | - | - | - | - | - |
| 253,454,791 | 47,364,040 | 72,367 | 3,067 | 83,497 | 85,017 | 193,000 | 190,760 |
| 302,473,864 | 78,558,698 | 77,963 | 4,160 | 86,023 | 90,154 | 193,000 | 190,760 |
| 1,074,309 | 76,742,034 | 97 | 503 | 45,590 | 49,977 | 48,920 | 58,400 |
| 3,768,057 | 42,870,968 | 587 | 710 | 54,655 | 50,200 | 83,550 | 83,280 |
| - | - | - | - | - | - | - | - |
| 4,842,366 | 119,613,002 | 684 | 1,213 | 52,824 | 50,057 | 83,550 | 83,280 |
| 26,254,420 | 9,528,472 | 10,200 | 796 | 33,083 | 33,500 | 73,260 | 73,260 |
| - | - | - | - | - | - | - | - |
| 26,254,420 | 9,528,472 | 10,200 | 796 | 33,083 | 33,500 | 73,260 | 73,260 |
| - | - | - | - | - | - | - | - |
| 122,803 | 2,563 | 226 | 3 | 2,580 | 2,584 | 2,595 | 2,585 |
| 302 | - | 3 | - | 2,585 | - | 2,592 | - |
| 348,314,269 | 222,314,744 | 90,465 | 6,690 | 78,381 | 63,631 | 600,810 | 596,686 |

(4) 家屋に関する概要

ア 納税義務者数

(単位：人)

| 区 分 | 総 数 | 法定免税点未満のもの | 法定免税点以上のもの |
|------|--------|------------|------------|
| 23年度 | 71,943 | 1,591 | 70,352 |
| 24年度 | 72,747 | 1,568 | 71,179 |
| 25年度 | 73,282 | 1,523 | 71,759 |
| 26年度 | 73,880 | 1,489 | 72,391 |
| 27年度 | 74,695 | 1,466 | 73,229 |

イ 家屋の棟数及び床面積調

(各年1月現在)

| 区 分 | 総棟数 | | 総床面積 | | |
|------|--------|--------|------------|-----------|-----------|
| | 木 造 | 木造以外 | (㎡) | 木 造 | 木造以外 |
| 23年度 | 78,510 | 18,246 | 13,441,687 | 6,124,181 | 7,317,506 |
| 24年度 | 78,960 | 18,438 | 13,609,331 | 6,180,875 | 7,428,456 |
| 25年度 | 79,143 | 18,515 | 13,681,919 | 6,217,696 | 7,464,223 |
| 26年度 | 79,459 | 18,649 | 13,686,269 | 6,258,650 | 7,427,619 |
| 27年度 | 79,856 | 18,736 | 13,672,296 | 6,315,277 | 7,357,019 |

ウ 家屋に関する調 【平成27年度】

| 区 分 | | 棟 数 | 床面積 (㎡) | 決定価格 (千円) | 単位当り 価格 (円) | 提示平均 価額 (円) | 単位当り価格 / 提示平均価額 (%) |
|------------|---------|--------|------------|--------------|-------------------|-------------------|------------------------------|
| 木 造 | 総 数 | 61,120 | 6,315,277 | 181,638,598 | 28,762 | — | — |
| | 法定免税点未満 | 1,621 | 56,446 | 97,886 | 1,734 | — | — |
| | 法定免税点以上 | 59,499 | 6,258,831 | 181,540,712 | 29,006 | — | — |
| 木 造 以 外 | 総 数 | 18,736 | 7,357,019 | 327,200,340 | 44,475 | — | — |
| | 法定免税点未満 | 95 | 1,739 | 11,044 | 6,351 | — | — |
| | 法定免税点以上 | 18,641 | 7,355,280 | 327,189,296 | 44,484 | — | — |
| 計 | 総 数 | 79,856 | 13,672,296 | 508,838,938 | 37,217 | — | — |
| | 法定免税点未満 | 1,716 | 58,185 | 108,930 | 1,872 | — | — |
| | 法定免税点以上 | 78,140 | 13,614,111 | 508,730,008 | 37,368 | — | — |
| 非課税家屋 | | 2,309 | 1,371,062 | — | — | — | — |

(参考)

実際免税点の額

200,000円

(5) 家屋の新增築・減少の状況

ア 新增築分家屋の状況

(単位：㎡)

| 区 分 | 木 造 | | 木造以外 | | 計 | |
|------|-------|---------|------|---------|-------|---------|
| | 棟 数 | 床面積 | 棟 数 | 床面積 | 棟 数 | 床面積 |
| 23年度 | 977 | 106,279 | 294 | 83,346 | 1,271 | 189,625 |
| 24年度 | 1,046 | 117,768 | 272 | 140,703 | 1,318 | 258,471 |
| 25年度 | 903 | 99,817 | 256 | 74,726 | 1,159 | 174,543 |
| 26年度 | 1,012 | 109,649 | 286 | 71,695 | 1,298 | 181,344 |
| 27年度 | 994 | 112,637 | 278 | 111,387 | 1,272 | 224,024 |

イ 減少分家屋の状況

(単位：㎡)

| 区 分 | 木 造 | | 木造以外 | | 計 | |
|------|-----|--------|------|---------|-----|---------|
| | 棟 数 | 床面積 | 棟 数 | 床面積 | 棟 数 | 床面積 |
| 23年度 | 635 | 50,453 | 161 | 43,715 | 796 | 94,168 |
| 24年度 | 757 | 58,917 | 102 | 26,950 | 859 | 85,867 |
| 25年度 | 821 | 66,870 | 147 | 35,724 | 968 | 102,594 |
| 26年度 | 805 | 68,403 | 154 | 105,056 | 959 | 173,459 |
| 27年度 | 624 | 53,451 | 166 | 178,209 | 790 | 231,660 |

(6) 償却資産に関する概要

ア 納税義務者数

(単位：人)

| 区 分 | 総 数 | 法定免税点未満のもの | 法定免税点以上のもの |
|------|-------|------------|------------|
| 23年度 | 7,149 | 5,037 | 2,112 |
| 24年度 | 7,213 | 5,069 | 2,144 |
| 25年度 | 7,084 | 4,938 | 2,146 |
| 26年度 | 7,016 | 4,802 | 2,214 |
| 27年度 | 7,036 | 4,748 | 2,288 |

イ 価格等に関する調 【平成27年度】

(単位：千円)

| 種 類 | 決定価格 | 課税標準額 | 課税標準額の内訳 | | |
|---|--------------------------|-------------|----------------------------|-------------|-------------|
| | | | 課税標準の特 例規定の適用 を受けるもの | 左記以外の もの | |
| 市町村長が 価格等を決定した もの | 構築物 | 45,179,388 | 45,015,393 | 189,670 | 44,825,723 |
| | 機械及び装置 | 77,630,545 | 77,150,644 | 529,833 | 76,620,811 |
| | 船舶 | 82,060 | 82,060 | 0 | 82,060 |
| | 航空機 | 0 | 0 | 0 | 0 |
| | 車両及び運搬具 | 524,540 | 524,540 | 0 | 524,540 |
| | 工具、器具及び備品 | 29,823,729 | 29,800,092 | 23,363 | 29,776,729 |
| | 調整額 | 0 | 0 | 0 | 0 |
| | 小 計 (a) | 153,240,262 | 152,572,729 | 742,866 | 151,829,863 |
| 法第389条関係 | 総務大臣が価格等を 決定し、配分したもの | 51,404,884 | 50,059,801 | | |
| | 道府県知事が価格等を 決定し、配分したもの | 29,662 | 19,318 | | |
| | 小 計 (b) | 51,434,546 | 50,079,119 | | |
| 法第743条第1項の規定により 道府県知事が価格等を決定し たもの (c) | 0 | 0 | | | |
| 合 計 (a)+(b)+(c) | 204,674,808 | 202,651,848 | | | |
| 同上内訳 | 市町村分の額 | 204,674,808 | 202,651,848 | | |
| | 道府県分の額 | 0 | 0 | | |

(7) 国有資産等所在市町村交付金等に関する調

【平成27年度】

(単位：千円)

| 区 分 | 土地価格 | 家屋価格 | 償却資産価格 | 分配して 市に配分 するもの | 価格計 | 算定標準額 | 調定額 |
|-------|------------|-----------|--------|----------------------|------------|-----------|--------|
| 国有資産 | 2,941,931 | 360,848 | 13,453 | 0 | 3,316,232 | 1,453,018 | 20,342 |
| 県有資産 | 13,972,775 | 5,195,854 | 35,216 | 0 | 19,203,845 | 4,488,866 | 62,844 |
| 他市有 | 2,074 | 158 | 50,532 | 0 | 52,765 | 34,649 | 485 |
| 郵政納付金 | 0 | 0 | 0 | 0 | 0 | 0 | 0 |
| 計 | 16,916,780 | 5,556,860 | 99,201 | 0 | 22,572,842 | 5,976,533 | 83,671 |

(8) 課税標準額等の調

【平成27年度】

ア 土地

(単位：人、千円、㎡)

| 区 分 | 法定免税点未満 (30万円未満) | 法定免税点以上 (30万円以上) | 計 | 構成比 (%) | |
|--------|---------------------|---------------------|-------------|---------|-------|
| | | | | 免税点未満 | 免税点以上 |
| 納税義務者数 | 3,631 | 59,428 | 63,059 | 5.76 | 94.24 |
| 課税標準額 | 295,577 | 646,454,111 | 646,749,688 | 0.05 | 99.95 |
| 総地積 | 2,080,498 | 44,857,929 | 46,938,427 | 4.43 | 95.57 |

イ 家屋

| 区 分 | 法定免税点未満 (20万円未満) | 法定免税点以上 (20万円以上) | 計 | 構成比 (%) | |
|--------|---------------------|---------------------|-------------|---------|-------|
| | | | | 免税点未満 | 免税点以上 |
| 納税義務者数 | 1,466 | 73,229 | 74,695 | 1.96 | 98.04 |
| 課税標準額 | 108,930 | 507,727,053 | 507,835,983 | 0.02 | 99.98 |
| 床面積 | 58,185 | 13,614,111 | 13,672,296 | 0.43 | 99.57 |

ウ 償却資産

| 区 分 | 法定免税点未満 (150万円未満) | 法定免税点以上 (150万円以上) | 計 | 構成比 (%) | |
|--------|----------------------|----------------------|-------------|---------|-------|
| | | | | 免税点未満 | 免税点以上 |
| 納税義務者数 | 4,748 | 2,288 | 7,036 | 67.5 | 32.5 |
| 課税標準額 | 1,426,505 | 202,651,848 | 204,078,353 | 0.7 | 99.3 |

4 軽自動車税

| 区 分 | 原動機付 自転車 | | | | 軽自動車 | 二輪 | 三輪 |
|--------|-------------|---------|-----------------------|--------------|------|-------|-------|
| | | 50cc 以下 | 50cc 超 90cc 以 下 | 125cc 以 下 | | | |
| 税率 (円) | | 1,000 | 1,200 | 1,600 | | 2,400 | 3,100 |

【課税台数】

| | | | | | | | |
|------|--------|--------|-------|-------|--------|-------|---|
| 22年度 | 25,501 | 20,684 | 1,421 | 3,396 | 40,422 | 4,541 | 2 |
| 23年度 | 25,381 | 20,357 | 1,316 | 3,708 | 41,204 | 4,492 | 2 |
| 24年度 | 25,276 | 19,946 | 1,270 | 4,060 | 41,950 | 4,530 | 2 |
| 25年度 | 25,163 | 19,548 | 1,226 | 4,389 | 43,230 | 4,547 | 2 |
| 26年度 | 25,161 | 19,213 | 1,236 | 4,712 | 44,840 | 4,529 | 2 |

【調定額】 (千円)

| | | | | | | | |
|------|--------|--------|-------|-------|---------|--------|---|
| 22年度 | 28,216 | 21,077 | 1,705 | 5,434 | 234,322 | 10,898 | 6 |
| 23年度 | 28,274 | 20,762 | 1,579 | 5,933 | 240,621 | 10,781 | 6 |
| 24年度 | 28,389 | 20,369 | 1,524 | 6,496 | 246,206 | 10,872 | 6 |
| 25年度 | 28,470 | 19,977 | 1,471 | 7,022 | 255,323 | 10,911 | 6 |
| 26年度 | 28,661 | 19,639 | 1,483 | 7,539 | 266,975 | 10,868 | 6 |

【異動台数】

| | | | | | | | | |
|------|----|-------|-------|-----|-------|--------|-----|---|
| 22年度 | 創車 | 4,796 | 3,648 | 234 | 914 | 10,346 | 905 | 0 |
| | 廃車 | 4,909 | 3,966 | 341 | 602 | 9,711 | 955 | 0 |
| 23年度 | 創車 | 5,007 | 3,653 | 293 | 1,061 | 9,976 | 923 | 0 |
| | 廃車 | 5,045 | 4,009 | 340 | 696 | 8,966 | 895 | 0 |
| 24年度 | 創車 | 4,806 | 3,447 | 283 | 1,076 | 10,975 | 956 | 1 |
| | 廃車 | 4,869 | 3,792 | 326 | 751 | 10,038 | 962 | 0 |
| 25年度 | 創車 | 4,837 | 3,492 | 268 | 1,077 | 11,992 | 900 | 0 |
| | 廃車 | 4,918 | 3,901 | 268 | 749 | 10,373 | 904 | 1 |
| 26年度 | 創車 | 4,290 | 3,020 | 209 | 1,061 | 11,433 | 843 | 0 |
| | 廃車 | 4,571 | 3,556 | 254 | 761 | 9,774 | 874 | 0 |

(注) ・原付ミニカー (税率2,500円) は、原動機付自転車の50cc以下に含む。

・被牽引車・ボートトレーラー (税率2,400円) は、軽二輪に含む。

(各年度決算見込)

| 四輪 | | 小型特殊自動車 | | 二輪の小型自動車 | 計 | 伸び率 (%) |
|------------------------|------------------------|---------|--------|----------|---|------------|
| | | 農作業用のもの | その他のもの | | | |
| 乗用 | 貨物 | | | | | |
| 自家用 7,200 営業用 5,500 | 自家用 4,000 営業用 3,000 | 1,600 | 4,700 | 4,000 | | |

| | | | | | | |
|--------|--------|-------|-----|-------|--------|-----|
| 25,127 | 10,752 | 1,587 | 345 | 3,691 | 71,546 | 0.8 |
| 26,090 | 10,620 | 1,591 | 340 | 3,680 | 72,196 | 0.9 |
| 26,922 | 10,496 | 1,585 | 357 | 3,947 | 73,115 | 1.3 |
| 28,178 | 10,503 | 1,585 | 354 | 4,096 | 74,428 | 1.8 |
| 29,800 | 10,509 | 1,590 | 348 | 3,935 | 75,874 | 1.9 |

| | | | | | | |
|---------|--------|-------|-------|--------|---------|-----|
| 180,915 | 42,503 | 2,539 | 1,622 | 14,764 | 281,463 | 1.8 |
| 187,848 | 41,986 | 2,546 | 1,598 | 14,720 | 287,759 | 2.2 |
| 193,839 | 41,489 | 2,536 | 1,678 | 15,788 | 294,597 | 2.4 |
| 202,882 | 41,524 | 2,536 | 1,664 | 16,384 | 304,377 | 3.3 |
| 214,560 | 41,541 | 2,544 | 1,636 | 15,740 | 315,556 | 3.7 |

| | | | | | | |
|-------|-------|-----|----|-------|--------|------|
| 6,963 | 2,478 | 90 | 11 | 1,200 | 16,443 | △0.1 |
| 6,114 | 2,642 | 85 | 20 | 1,212 | 15,937 | 2.2 |
| 6,701 | 2,352 | 99 | 53 | 1,586 | 16,721 | 1.7 |
| 5,676 | 2,395 | 101 | 31 | 1,352 | 15,495 | △2.8 |
| 7,704 | 2,314 | 88 | 24 | 1,858 | 17,751 | 6.2 |
| 6,599 | 2,477 | 87 | 26 | 1,793 | 16,813 | 8.5 |
| 8,699 | 2,393 | 87 | 23 | 1,558 | 18,497 | 4.2 |
| 7,108 | 2,360 | 84 | 25 | 1,719 | 17,119 | 1.8 |
| 8,369 | 2,221 | 124 | 34 | 1,109 | 16,990 | △8.1 |
| 6,736 | 2,164 | 120 | 30 | 1,211 | 15,706 | △8.3 |

5 市たばこ税

| 区 分 | 売渡し本数 (本) | 課税標準 (本) | | 税 額 (円) |
|------|--------------|--------------------|------------|---------------|
| | | 旧3級品の紙巻たばこを除く製造たばこ | 旧3級品の紙巻たばこ | |
| 22年度 | 448,136,831 | 440,437,171 | 7,699,660 | 1,631,449,999 |
| 23年度 | 415,398,253 | 403,197,233 | 12,201,020 | 1,888,685,059 |
| 24年度 | 408,933,879 | 393,868,139 | 15,065,740 | 1,851,877,024 |
| 25年度 | 404,368,684 | 387,742,144 | 16,626,540 | 2,060,595,022 |
| 26年度 | 380,438,199 | 363,328,779 | 17,109,420 | 1,954,524,022 |

税率改定の経緯

| 区 分 | | 税率(市) | 税率(県) | 税率(国) |
|-------------|--------|-------------|-------------|-------------|
| 平成元年5月分から | 旧3級品以外 | 1,997/1,000 | 1,129/1,000 | 3,126/1,000 |
| | 旧3級品 | 948/1,000 | 536/1,000 | 1,484/1,000 |
| 平成9年5月分から | 旧3級品以外 | 2,434/1,000 | 692/1,000 | 3,126/1,000 |
| | 旧3級品 | 1,155/1,000 | 329/1,000 | 1,484/1,000 |
| 平成11年6月分から | 旧3級品以外 | 2,668/1,000 | 868/1,000 | 2,716/1,000 |
| | 旧3級品 | 1,266/1,000 | 413/1,000 | 1,289/1,000 |
| 平成15年7月分から | 旧3級品以外 | 2,977/1,000 | 969/1,000 | 3,126/1,000 |
| | 旧3級品 | 1,412/1,000 | 461/1,000 | 1,484/1,000 |
| 平成18年7月分から | 旧3級品以外 | 3,298/1,000 | 1,074/1,000 | 3,552/1,000 |
| | 旧3級品 | 1,564/1,000 | 511/1,000 | 1,686/1,000 |
| 平成22年10月分から | 旧3級品以外 | 4,618/1,000 | 1,504/1,000 | 5,302/1,000 |
| | 旧3級品 | 2,190/1,000 | 716/1,000 | 2,517/1,000 |
| 平成25年4月分から | 旧3級品以外 | 5,262/1,000 | 860/1,000 | 5,302/1,000 |
| | 旧3級品 | 2,495/1,000 | 411/1,000 | 2,517/1,000 |

※ 旧3級品とは、エコー、わかば、しんせい、ゴールデンバット、バイオレット、ウルマをいう。

| 1 か月の平均税額 (円) | 伸び率 (%) | | 備 考 |
|------------------|---------|--------|--------------------|
| | 売渡し本数 | 税 額 | |
| 135,954,167 | △ 8.10 | 2.00 | 手持品課税の本数・税額は、含まない。 |
| 157,390,422 | △ 7.31 | 15.77 | |
| 154,323,085 | △ 1.56 | △ 1.95 | |
| 171,716,251 | △ 1.12 | 11.27 | |
| 162,877,002 | △ 5.92 | △ 5.15 | |

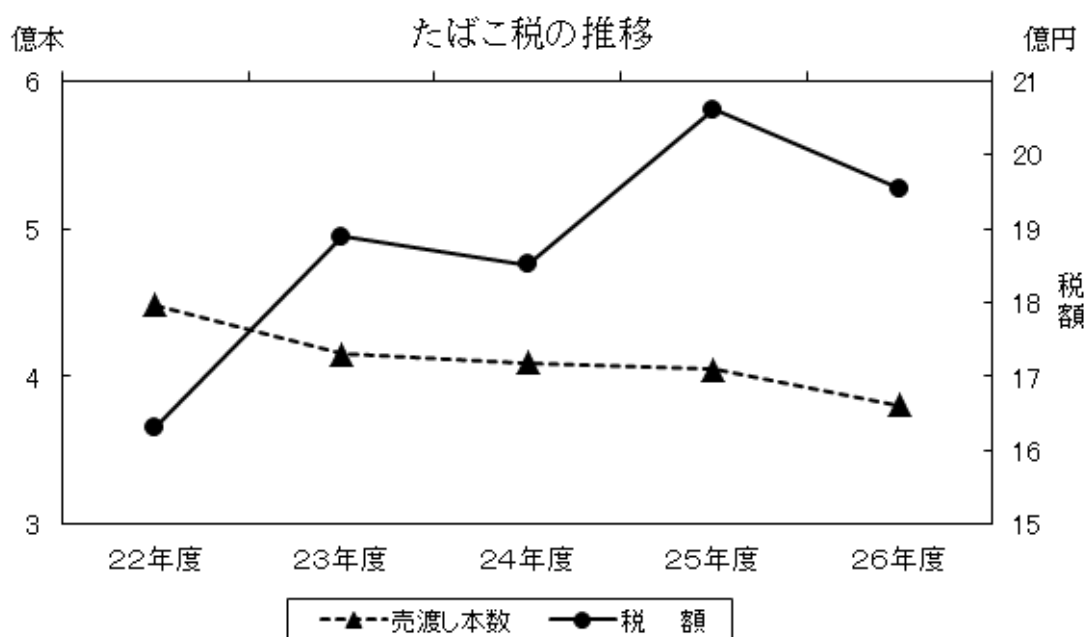

6 特別土地保有税

・徴収猶予内訳 【平成26年度】

(単位：円)

| 区分 | 前年度末徴収猶予税額 | うち年度中に免除されたもの | 徴収猶予税額 |
|-----|-------------|---------------|--------|
| 保有分 | 594,403,480 | 594,403,480 | 0 |
| 取得分 | 94,546,090 | 94,546,090 | 0 |
| 合計 | 688,949,570 | 688,949,570 | 0 |

(単位：件、㎡、円)

| 区分 | 件数 | 面積 | 徴収猶予税額 |
|--------|----|----|--------|
| 非課税土地 | 0 | 0 | 0 |
| 特例譲渡土地 | 0 | 0 | 0 |
| 免除土地 | 0 | 0 | 0 |
| 合計 | 0 | 0 | 0 |

・課税実績

(単位：件、円)

| 区分 | 現年度分 | | | | 過年度分 | | | | 合計 | |
|------|------|-----|-----|-----|------|-----|-----|-----|----|-----|
| | 保有分 | | 取得分 | | 保有分 | | 取得分 | | | |
| | 件数 | 課税額 | 件数 | 課税額 | 件数 | 課税額 | 件数 | 課税額 | 件数 | 課税額 |
| 22年度 | 0 | 0 | 0 | 0 | 0 | 0 | 0 | 0 | 0 | 0 |
| 23年度 | 0 | 0 | 0 | 0 | 0 | 0 | 0 | 0 | 0 | 0 |
| 24年度 | 0 | 0 | 0 | 0 | 0 | 0 | 0 | 0 | 0 | 0 |
| 25年度 | 0 | 0 | 0 | 0 | 0 | 0 | 0 | 0 | 0 | 0 |
| 26年度 | 0 | 0 | 0 | 0 | 0 | 0 | 0 | 0 | 0 | 0 |

7 都市計画税

(1) 納税義務者数

(単位：人)

| 区分 | | 総数 | 法定免税点未満のもの | 法定免税点以上のもの |
|------|----|--------|------------|------------|
| 23年度 | 土地 | 52,247 | 1,514 | 50,733 |
| | 家屋 | 66,096 | 1,239 | 64,857 |
| | 実数 | 82,541 | 2,394 | 80,147 |
| 24年度 | 土地 | 52,886 | 1,520 | 51,366 |
| | 家屋 | 66,886 | 1,218 | 65,668 |
| | 実数 | 83,330 | 2,383 | 80,947 |
| 25年度 | 土地 | 53,455 | 1,533 | 51,922 |
| | 家屋 | 67,393 | 1,176 | 66,217 |
| | 実数 | 83,847 | 2,369 | 81,478 |
| 26年度 | 土地 | 54,034 | 1,537 | 52,497 |
| | 家屋 | 67,971 | 1,141 | 66,830 |
| | 実数 | 84,444 | 2,350 | 82,094 |
| 27年度 | 土地 | 54,653 | 1,557 | 53,096 |
| | 家屋 | 68,753 | 1,125 | 67,628 |
| | 実数 | 85,175 | 2,355 | 82,820 |

(2) 地積及び床面積調（法定免税点以上のもの）

| 区分 | 土地の地積 (千㎡) | | | | | 家屋の床面積 (㎡) | | |
|------|------------|-------|--------|-------|--------|------------|-----------|------------|
| | 宅地等 | | | 農地 | 計 | 木造家屋 | 木造以外の家屋 | 計 |
| | 宅地 | その他 | 小計 | | | | | |
| 23年度 | 18,976 | 1,209 | 20,185 | 1,243 | 21,428 | 5,342,216 | 6,970,457 | 12,312,673 |
| 24年度 | 18,991 | 1,217 | 20,208 | 1,188 | 21,396 | 5,398,567 | 7,077,559 | 12,476,126 |
| 25年度 | 19,045 | 1,197 | 20,242 | 1,115 | 21,357 | 5,436,381 | 7,114,872 | 12,551,253 |
| 26年度 | 19,095 | 1,184 | 20,279 | 1,058 | 21,337 | 5,477,645 | 7,080,645 | 12,558,290 |
| 27年度 | 19,170 | 1,131 | 20,301 | 981 | 21,282 | 5,533,320 | 7,014,225 | 12,547,545 |

(3) 決定価格調 (法定免税点以上のもの)

| 区分 | 土 地 | | | |
|------|---------------|------------|------------|---------------|
| | 宅 地 | 農 地 | その他 | 計 |
| 23年度 | 1,630,477,674 | 54,979,333 | 73,014,182 | 1,758,471,189 |
| 24年度 | 1,595,896,701 | 50,579,757 | 73,259,739 | 1,719,736,197 |
| 25年度 | 1,581,105,152 | 45,962,454 | 72,974,069 | 1,700,041,675 |
| 26年度 | 1,569,742,690 | 42,750,189 | 71,703,362 | 1,684,196,241 |
| 27年度 | 1,561,212,890 | 38,348,741 | 68,935,784 | 1,668,497,415 |

(4) 課税標準額調 (法定免税点以上のもの)

| 区分 | 土 地 | | | |
|------|-------------|------------|------------|-------------|
| | 宅 地 | 農 地 | その他 | 計 |
| 23年度 | 759,880,010 | 31,242,557 | 48,238,428 | 839,360,995 |
| 24年度 | 748,612,689 | 30,385,318 | 49,086,092 | 828,084,099 |
| 25年度 | 743,499,657 | 28,037,169 | 49,189,136 | 820,725,962 |
| 26年度 | 745,365,747 | 27,402,167 | 48,519,883 | 821,287,797 |
| 27年度 | 743,092,646 | 25,335,040 | 46,755,960 | 815,183,646 |

(単位：千円)

| 家 屋 | | | 合 計 |
|-------------|-------------|-------------|---------------|
| 木造家屋 | 木造以外の家屋 | 計 | |
| 169,803,851 | 336,428,691 | 506,232,542 | 2,264,703,731 |
| 156,087,086 | 310,615,356 | 466,702,442 | 2,186,438,639 |
| 161,583,094 | 315,385,020 | 476,968,114 | 2,177,009,789 |
| 167,705,097 | 317,974,626 | 485,679,723 | 2,169,875,964 |
| 163,057,445 | 315,297,583 | 478,355,028 | 2,146,852,443 |

(単位：千円)

| 家 屋 | | | 合 計 |
|-------------|-------------|-------------|---------------|
| 木造家屋 | 木造以外の家屋 | 計 | |
| 169,803,851 | 335,511,908 | 505,315,759 | 1,344,676,754 |
| 156,087,086 | 309,771,715 | 465,858,801 | 1,293,942,900 |
| 161,583,094 | 314,590,052 | 476,173,146 | 1,296,899,108 |
| 167,705,097 | 317,040,500 | 484,745,597 | 1,306,033,394 |
| 163,057,445 | 314,427,394 | 477,484,839 | 1,292,668,485 |

IV 収 納

- 1 税目別収納率の状況
- 2 市税過誤納金還付状況
- 3 市税督促状発送状況
- 4 市税延滞金収入状況
- 5 口座振替等の納付状況
- 6 市税滞納処分(差押)執行状況
- 7 市税滞納処分の執行停止状況
- 8 市税不納欠損状況

1 税目別収納率の状況

| 区分 | 現年課税分 | | | | | | | | | | | | | |
|----|-------|-------|-------|-------|-------|-------|-------|-------|--------|-------|--------|---------|-------|-------|
| | 市民税 | 個人 | | | 法人 | 固定資産税 | 土地・家屋 | 償却資産 | 交付金 | 軽自動車税 | 市たばこ税 | 特別土地保有税 | 都市計画税 | 計 |
| | | 普通徴収 | 特別徴収 | | | | | | | | | | | |
| 19 | 97.71 | 97.01 | 91.55 | 99.75 | 99.68 | 98.69 | 98.43 | 99.79 | 100.00 | 96.39 | 100.00 | - | 98.40 | 98.24 |
| 20 | 97.40 | 96.68 | 90.89 | 99.60 | 99.66 | 98.62 | 98.32 | 99.89 | 100.00 | 96.16 | 100.00 | - | 98.29 | 98.06 |
| 21 | 96.87 | 96.42 | 90.16 | 99.63 | 99.47 | 98.49 | 98.16 | 99.91 | 100.00 | 96.48 | 100.00 | - | 98.12 | 97.78 |
| 22 | 97.30 | 96.65 | 90.55 | 99.62 | 99.69 | 98.36 | 98.04 | 99.86 | 100.00 | 96.25 | 100.00 | - | 98.06 | 97.92 |
| 23 | 97.19 | 96.74 | 90.86 | 99.68 | 99.47 | 98.45 | 98.17 | 99.81 | 100.00 | 96.44 | 100.00 | - | 98.13 | 97.96 |
| 24 | 97.53 | 97.01 | 91.35 | 99.74 | 99.67 | 98.62 | 98.37 | 99.84 | 100.00 | 96.98 | 100.00 | - | 98.36 | 98.16 |
| 25 | 97.50 | 96.96 | 91.10 | 99.77 | 99.63 | 98.77 | 98.56 | 99.89 | 100.00 | 96.77 | 100.00 | - | 98.59 | 98.24 |
| 26 | 97.79 | 97.25 | 92.03 | 99.74 | 99.75 | 98.85 | 98.66 | 99.89 | 100.00 | 96.81 | 100.00 | - | 98.63 | 98.40 |

※年金特徴は普通徴収に含む

| 区分 | 滞納繰越分 | | | | | | | | | | 市税合計 |
|----|-------|-------|-------|-------|-------|-------|-------|---------|-------|-------|-------|
| | 市民税 | 個人 | 法人 | 固定資産税 | 土地・家屋 | 償却資産 | 軽自動車税 | 特別土地保有税 | 都市計画税 | 計 | |
| | | | | | | | | | | | |
| 19 | 16.73 | 16.83 | 14.65 | 20.37 | 20.39 | 19.34 | 17.04 | 100.00 | 20.39 | 18.56 | 93.98 |
| 20 | 17.17 | 16.92 | 23.28 | 18.01 | 17.75 | 31.98 | 17.79 | - | 17.75 | 17.54 | 93.61 |
| 21 | 15.16 | 15.17 | 14.85 | 17.26 | 17.36 | 10.71 | 16.15 | - | 17.36 | 16.06 | 92.68 |
| 22 | 14.03 | 13.97 | 16.05 | 17.22 | 17.31 | 10.26 | 13.86 | - | 17.31 | 15.30 | 92.26 |
| 23 | 14.94 | 14.94 | 15.14 | 21.03 | 21.08 | 17.43 | 15.89 | - | 21.08 | 17.41 | 92.14 |
| 24 | 16.61 | 16.73 | 12.06 | 23.62 | 23.66 | 20.85 | 18.96 | - | 23.66 | 19.38 | 92.38 |
| 25 | 18.33 | 18.45 | 13.90 | 27.43 | 27.29 | 36.03 | 18.05 | - | 27.29 | 21.74 | 92.98 |
| 26 | 18.02 | 18.05 | 16.93 | 25.47 | 25.51 | 22.44 | 19.01 | - | 25.51 | 20.72 | 93.53 |

2 市税過誤納金還付状況（平成26年度）

(単位：円)

| 区分 | 歳入還付 | | 歳出還付 | | | |
|------------|-------|------------|-------|-------------|-----------|---------|
| | 件数 | 税額 | 過年度還付 | | 還付加算金（現年） | |
| | | | 件数 | 税額 | 件数 | 税額 |
| 市県民税（普徴） | 406 | 8,898,500 | 1,459 | 47,166,043 | 2 | 2,700 |
| 市県民税（年金特徴） | 2,285 | 16,745,900 | (0) | (0) | 0 | 0 |
| 市県民税（特徴） | 435 | 9,886,450 | 231 | 2,918,100 | 0 | 0 |
| 法人市民税 | | | 509 | 20,590,300 | 2 | 2,400 |
| 固定・都市計画税 | 277 | 28,389,900 | (0) | (0) | 51 | 186,800 |
| 償却資産 | 200 | 6,277,200 | 348 | 136,880,100 | 4 | 8,700 |
| 軽自動車税 | 17 | 575,400 | 102 | 2,268,800 | 0 | 0 |
| 市たばこ税 | 133 | 554,900 | 56 | 4,152,400 | 0 | 0 |
| 特別土地保有税 | 0 | 0 | 131 | 362,910 | 0 | 0 |
| 滞納繰越分 | 0 | 0 | 0 | 0 | 0 | 0 |
| 小計 | 88 | 2,443,300 | — | — | — | — |
| 過誤納返還金 | 3,841 | 73,771,550 | 2,836 | 214,338,653 | 59 | 200,600 |
| 延滞金 | — | — | 16 | 2,430,640 | — | — |
| 合計 | 5 | 141,800 | — | — | — | — |
| 合計 | 3,846 | 73,913,350 | 2,852 | 216,769,293 | 59 | 200,600 |

()は税源移譲に伴う還付

3 市税督促状発送状況

(単位：円)

| 区 分 | | 25 年度 | | 26 年度 | |
|-------------------------|-----|--------|---------------|---------------|----------------------------|
| | | 件数 | 税額 | 件数 | 税額 |
| 市県民税 (普徴) | 1 期 | 10,104 | 320,172,211 | 9,080 | 294,948,941 |
| | 2 期 | 11,011 | 340,679,410 | 10,310 | 334,950,640 |
| | 3 期 | 10,731 | 346,270,900 | 10,229 | 337,816,098 |
| | 4 期 | 10,991 | 371,880,050 | 10,710 | 381,933,600 |
| | 計 | 42,837 | 1,379,002,571 | 40,329 | 1,349,649,279 |
| 固定資産税 都市計画税 (含償却) | 1 期 | 8,072 | 254,984,469 | 10,412(2,194) | 325,970,058(58,185,044) |
| | 2 期 | 7,997 | 253,528,300 | 10,103(2,021) | 316,241,244(56,957,534) |
| | 3 期 | 8,536 | 257,367,634 | 10,514(2,110) | 326,223,676(54,883,988) |
| | 4 期 | 7,647 | 234,584,754 | 9,262(1,814) | 297,440,311(46,749,066) |
| | 計 | 32,252 | 1,000,465,157 | 40,291(8,139) | 1,265,875,289(216,775,632) |
| 市県民税(特徴) | | 2,038 | 61,853,200 | 2,202 | 61,127,800 |
| 法人市民税 | | 450 | 30,528,046 | 443 | 29,718,380 |
| 軽自動車税 | | 11,763 | 44,192,900 | 11,727 | 44,373,890 |
| 合 計 | | 89,340 | 2,516,041,874 | 94,992 | 2,750,744,638 |

※ () は、固定資産税・都市計画税の共有者への発送状況。

4 市税延滞金収入状況

(単位：円)

| 区 分 | | 現年課税分に対するもの | | 滞納繰越分に対するもの | | 計 | |
|-----|----------|-------------|------------|-------------|-------------|--------|-------------|
| | | 件数 | 金額 | 件数 | 金額 | 件数 | 金額 |
| 22 | 個人市民税 | 1,130 | 1,914,913 | 3,618 | 16,792,470 | 4,748 | 18,707,383 |
| | 法人市民税 | 196 | 5,226,300 | 46 | 958,000 | 242 | 6,184,300 |
| | 固定・都市計画税 | 1,264 | 3,680,100 | 1,529 | 10,871,362 | 2,793 | 14,551,462 |
| | 軽自動車税 | 0 | 0 | 296 | 494,100 | 296 | 494,100 |
| | 特別土地保有税 | 0 | 0 | 0 | 0 | 0 | 0 |
| | 計 | 2,590 | 10,821,313 | 5,489 | 29,115,932 | 8,079 | 39,937,245 |
| 23 | 個人市民税 | 1,506 | 2,457,771 | 4,451 | 25,280,114 | 5,957 | 27,737,885 |
| | 法人市民税 | 152 | 1,090,900 | 74 | 705,000 | 226 | 1,795,900 |
| | 固定・都市計画税 | 1,641 | 4,837,600 | 2,612 | 26,995,801 | 4,253 | 31,833,401 |
| | 軽自動車税 | 0 | 0 | 399 | 630,700 | 399 | 630,700 |
| | 特別土地保有税 | 0 | 0 | 0 | 0 | 0 | 0 |
| | 計 | 3,299 | 8,386,271 | 7,536 | 53,611,615 | 10,835 | 61,997,886 |
| 24 | 個人市民税 | 1,759 | 2,664,129 | 5,639 | 29,963,937 | 7,398 | 32,628,066 |
| | 法人市民税 | 124 | 1,118,800 | 56 | 586,900 | 180 | 1,705,700 |
| | 固定・都市計画税 | 1,579 | 4,498,500 | 3,106 | 47,796,153 | 4,685 | 52,294,653 |
| | 軽自動車税 | 0 | 0 | 411 | 718,974 | 411 | 718,974 |
| | 特別土地保有税 | 0 | 0 | 0 | 0 | 0 | 0 |
| | 計 | 3,462 | 8,281,429 | 9,212 | 79,065,964 | 12,674 | 87,347,393 |
| 25 | 個人市民税 | 1,360 | 2,018,293 | 6,778 | 42,085,915 | 8,138 | 44,104,208 |
| | 法人市民税 | 93 | 883,800 | 90 | 1,208,100 | 183 | 2,091,900 |
| | 固定・都市計画税 | 1,327 | 4,176,800 | 3,734 | 48,513,997 | 5,061 | 52,690,797 |
| | 軽自動車税 | 0 | 0 | 357 | 624,300 | 357 | 624,300 |
| | 特別土地保有税 | 0 | 0 | 0 | 0 | 0 | 0 |
| | 計 | 2,780 | 7,078,893 | 10,959 | 92,432,312 | 13,739 | 99,511,205 |
| 26 | 個人市民税 | 990 | 1,311,497 | 7,580 | 53,368,028 | 8,570 | 54,679,525 |
| | 法人市民税 | 169 | 1,430,700 | 125 | 775,800 | 294 | 2,206,500 |
| | 固定・都市計画税 | 996 | 3,141,200 | 4,725 | 51,278,917 | 5,721 | 54,420,117 |
| | 軽自動車税 | 0 | 0 | 312 | 545,300 | 312 | 545,300 |
| | 特別土地保有税 | 0 | 0 | 0 | 0 | 0 | 0 |
| | 計 | 2,155 | 5,883,397 | 12,742 | 105,968,045 | 14,897 | 111,851,442 |

5 口座振替等の納付状況

(1) 口座振替の利用状況

| 区 分 | | 市県民税 (普通徴収) | 固定資産税 (土地・家屋) | 固定資産税 (償却資産) | 軽自動車税 | 計 |
|-----|-----------|----------------|------------------|-----------------|--------|---------|
| 22 | 納税義務者 (件) | 57,516 | 87,003 | 2,191 | 53,774 | 200,484 |
| | 口座利用者 (件) | 11,937 | 36,641 | 361 | 8,024 | 56,963 |
| | 利用率 (%) | 20.75% | 42.11% | 16.48% | 14.92% | 28.41% |
| 23 | 納税義務者 (件) | 57,428 | 87,809 | 2,114 | 54,156 | 201,507 |
| | 口座利用者 (件) | 12,215 | 37,411 | 374 | 8,619 | 58,619 |
| | 利用率 (%) | 21.27% | 42.60% | 17.69% | 15.92% | 29.09% |
| 24 | 納税義務者 (件) | 57,399 | 88,620 | 2,144 | 54,687 | 202,850 |
| | 口座利用者 (件) | 12,127 | 37,931 | 404 | 8,991 | 59,453 |
| | 利用率 (%) | 21.13% | 42.80% | 18.84% | 16.44% | 29.31% |
| 25 | 納税義務者 (件) | 56,812 | 89,210 | 2,146 | 55,320 | 203,488 |
| | 口座利用者 (件) | 12,209 | 38,587 | 405 | 8,678 | 59,879 |
| | 利用率 (%) | 21.49% | 43.25% | 18.87% | 15.69% | 29.43% |
| 26 | 納税義務者 (件) | 56,010 | 89,858 | 2,214 | 56,158 | 204,240 |
| | 口座利用者 (件) | 10,986 | 37,332 | 423 | 8,326 | 57,067 |
| | 利用率 (%) | 19.61% | 41.55% | 19.11% | 14.83% | 27.94% |

(各年度当初の件数)

(2) 口座振替・コンビニエンスストア納付の納付状況

| 区 分 | | 市県民税 (普通徴収) | 固定資産税 (土地・家屋) | 固定資産税 (償却資産) | 軽自動車税 | 計 | | |
|------|------|----------------|------------------|-----------------|----------------|---------------|----------------|----------------|
| 24 | 全体 | 件数 | 157,348 | 320,427 | 8,497 | 70,226 | 556,498 | |
| | | 金額 | 6,488,005,071 | 17,968,005,854 | 3,012,686,200 | 285,708,300 | 27,754,405,425 | |
| | 口座 | 件数 | 42,128 | 127,687 | 1,491 | 8,753 | 180,059 | |
| | | 金額 | 2,447,267,079 | 7,305,336,700 | 648,758,300 | 35,112,100 | 10,436,474,179 | |
| | | 件数割合 | 26.8% | 39.8% | 17.5% | 12.5% | 32.4% | |
| | | 金額割合 | 37.7% | 40.7% | 21.5% | 12.3% | 37.6% | |
| | コンビニ | 件数 | 62,126 | 79,400 | 635 | 36,127 | 178,288 | |
| | | 金額 | 1,549,526,317 | 1,668,313,076 | 11,742,500 | 144,985,900 | 3,374,567,793 | |
| | | 件数割合 | 39.5% | 24.8% | 7.5% | 51.4% | 32.0% | |
| | | 金額割合 | 23.9% | 9.3% | 0.4% | 50.7% | 12.2% | |
| | 25 | 全体 | 件数 | 157,334 | 322,478 | 8,486 | 71,232 | 559,530 |
| | | | 金額 | 6,350,004,271 | 18,111,136,502 | 2,927,795,700 | 294,576,700 | 27,683,513,173 |
| 口座 | | 件数 | 39,986 | 126,611 | 1,476 | 8,500 | 176,573 | |
| | | 金額 | 2,291,508,387 | 7,309,696,200 | 616,399,300 | 34,399,400 | 10,252,003,287 | |
| | | 件数割合 | 25.4% | 39.3% | 17.4% | 11.9% | 31.6% | |
| | | 金額割合 | 36.1% | 40.4% | 21.1% | 11.7% | 37.0% | |
| コンビニ | | 件数 | 65,857 | 84,720 | 601 | 38,762 | 189,940 | |
| | | 金額 | 1,589,683,391 | 1,818,989,630 | 12,382,300 | 158,138,800 | 3,579,194,121 | |
| | | 件数割合 | 41.9% | 26.3% | 7.1% | 54.4% | 33.9% | |
| | | 金額割合 | 25.0% | 10.0% | 0.4% | 53.7% | 12.9% | |
| 26 | | 全体 | 件数 | 152,609 | 326,316 | 8,777 | 72,671 | 560,373 |
| | | | 金額 | 6,384,489,703 | 18,379,416,557 | 2,845,423,300 | 305,483,650 | 27,914,813,210 |
| | 口座 | 件数 | 36,555 | 124,756 | 1,528 | 8,326 | 171,165 | |
| | | 金額 | 2,181,196,210 | 7,446,391,600 | 630,309,200 | 33,990,000 | 10,291,887,010 | |
| | | 件数割合 | 23.95% | 38.23% | 17.41% | 11.46% | 30.54% | |
| | | 金額割合 | 34.16% | 40.51% | 22.15% | 11.13% | 36.87% | |
| | コンビニ | 件数 | 67,887 | 91,459 | 692 | 40,456 | 200,494 | |
| | | 金額 | 1,734,680,591 | 2,017,129,619 | 14,011,200 | 168,254,600 | 3,934,076,010 | |
| | | 件数割合 | 44.5% | 28.0% | 7.9% | 55.7% | 35.8% | |
| | | 金額割合 | 27.2% | 11.0% | 0.5% | 55.1% | 14.1% | |

(全体の金額は振替分を含む)

6 市税滞納処分（差押）執行状況

(単位：円)

| 区 分 | | 差押繰越額 | | 差押額 | | 差押解除額 | | 差押現在額 | |
|-----|-------|-------|---------------|-----|-------------|-------|-------------|-------|---------------|
| | | 件数 | 税 額 | 件数 | 税 額 | 件数 | 税 額 | 件数 | 税 額 |
| 22 | 動 産 | 0 | 0 | 3 | 8,826,900 | 2 | 4,755,600 | 1 | 4,071,300 |
| | 不 動 産 | 469 | 475,406,993 | 29 | 74,483,700 | 52 | 73,319,051 | 446 | 476,571,642 |
| | 債 権 | 442 | 247,512,186 | 207 | 197,650,303 | 162 | 108,513,869 | 487 | 336,648,620 |
| | 電話加入権 | 321 | 136,793,454 | 0 | 0 | 27 | 12,574,600 | 294 | 124,218,854 |
| | 無体財産権 | 0 | 0 | 0 | 0 | 0 | 0 | 0 | 0 |
| | 計 | 1,232 | 859,712,633 | 239 | 280,960,903 | 243 | 199,163,120 | 1,228 | 941,510,416 |
| 23 | 動 産 | 1 | 4,071,300 | 2 | 2,139,200 | 1 | 4,071,300 | 2 | 2,139,200 |
| | 不 動 産 | 446 | 476,571,642 | 85 | 138,056,207 | 59 | 62,096,496 | 472 | 552,531,353 |
| | 債 権 | 487 | 336,648,620 | 116 | 169,079,143 | 153 | 185,102,224 | 450 | 320,625,539 |
| | 電話加入権 | 294 | 124,218,854 | 0 | 0 | 38 | 13,731,500 | 256 | 110,487,354 |
| | 無体財産権 | 0 | 0 | 0 | 0 | 0 | 0 | 0 | 0 |
| | 計 | 1,228 | 941,510,416 | 203 | 309,274,550 | 251 | 265,001,520 | 1,180 | 985,783,446 |
| 24 | 動 産 | 2 | 2,139,200 | 0 | 0 | 0 | 0 | 2 | 2,139,200 |
| | 不 動 産 | 472 | 552,531,353 | 102 | 365,703,411 | 48 | 62,915,400 | 526 | 855,319,364 |
| | 債 権 | 450 | 320,625,539 | 192 | 188,635,289 | 176 | 172,990,461 | 466 | 336,270,367 |
| | 電話加入権 | 256 | 110,487,354 | 0 | 0 | 17 | 33,144,100 | 239 | 77,343,254 |
| | 無体財産権 | 0 | 0 | 0 | 0 | 0 | 0 | 0 | 0 |
| | 計 | 1,180 | 985,783,446 | 294 | 554,338,700 | 241 | 269,049,961 | 1,233 | 1,271,072,185 |
| 25 | 動 産 | 2 | 2,139,200 | 2 | 1,679,200 | 0 | 0 | 4 | 3,818,400 |
| | 不 動 産 | 526 | 855,319,364 | 112 | 311,533,818 | 90 | 610,343,952 | 548 | 556,509,230 |
| | 債 権 | 466 | 336,270,367 | 304 | 332,195,421 | 294 | 246,167,704 | 476 | 422,298,084 |
| | 電話加入権 | 239 | 77,343,254 | 0 | 0 | 21 | 17,857,600 | 218 | 59,485,654 |
| | 無体財産権 | 0 | 0 | 0 | 0 | 0 | 0 | 0 | 0 |
| | 計 | 1,233 | 1,271,072,185 | 418 | 645,408,439 | 405 | 874,369,256 | 1,246 | 1,042,111,368 |
| 26 | 動 産 | 4 | 3,818,400 | 1 | 377,300 | 2 | 1,512,100 | 3 | 2,683,600 |
| | 不 動 産 | 548 | 556,509,230 | 111 | 612,464,303 | 68 | 231,811,941 | 591 | 937,161,592 |
| | 債 権 | 476 | 422,298,084 | 244 | 188,606,863 | 186 | 177,303,224 | 534 | 433,601,723 |
| | 電話加入権 | 218 | 59,485,654 | 0 | 0 | 10 | 5,842,400 | 208 | 53,643,254 |
| | 無体財産権 | 0 | 0 | 0 | 0 | 0 | 0 | 0 | 0 |
| | 計 | 1,246 | 1,042,111,368 | 356 | 801,448,466 | 266 | 416,469,665 | 1,336 | 1,427,090,169 |

7 市税滞納処分の執行停止状況

(単位：円)

| 区 分 | | 法第15条の7 第1項第1号 (無財産) | | 法第15条の7 第1項第2号 (生活困窮) | | 法第15条の7 第1項第3号 (所在不明) | | 計 | |
|-----|---------|----------------------------|------------|-----------------------------|------------|-----------------------------|------------|-------|-------------|
| | | 件数 | 税 額 | 件数 | 税 額 | 件数 | 税 額 | 件数 | 税 額 |
| 22 | 個人市民税 | 959 | 19,105,965 | 1,680 | 29,509,014 | 623 | 12,331,433 | 3,262 | 60,946,412 |
| | 法人市民税 | 34 | 2,134,574 | 0 | 0 | 0 | 0 | 34 | 2,134,574 |
| | 固定資産税 | 288 | 9,722,836 | 558 | 12,965,832 | 36 | 398,237 | 882 | 23,086,905 |
| | 軽自動車税 | 69 | 271,700 | 192 | 630,300 | 76 | 278,600 | 337 | 1,180,600 |
| | 特別土地保有税 | 0 | 0 | 0 | 0 | 0 | 0 | 0 | 0 |
| | 都市計画税 | — | 1,576,413 | — | 2,194,449 | — | 67,918 | — | 3,838,780 |
| | 計 | 1,350 | 32,811,488 | 2,430 | 45,299,595 | 735 | 13,076,188 | 4,515 | 91,187,271 |
| 23 | 個人市民税 | 785 | 20,932,300 | 1,304 | 27,122,494 | 923 | 18,000,509 | 3,012 | 66,055,303 |
| | 法人市民税 | 37 | 3,307,301 | 3 | 390,000 | 1 | 50,000 | 41 | 3,747,301 |
| | 固定資産税 | 527 | 15,673,457 | 384 | 6,391,818 | 69 | 4,130,925 | 980 | 26,196,200 |
| | 軽自動車税 | 86 | 373,600 | 94 | 416,000 | 103 | 317,800 | 283 | 1,107,400 |
| | 特別土地保有税 | 0 | 0 | 0 | 0 | 0 | 0 | 0 | 0 |
| | 都市計画税 | — | 2,312,105 | — | 1,073,715 | — | 695,375 | — | 4,081,195 |
| | 計 | 1,435 | 42,598,763 | 1,785 | 35,394,027 | 1,096 | 23,194,609 | 4,316 | 101,187,399 |
| 24 | 個人市民税 | 552 | 16,491,845 | 1,133 | 19,815,355 | 358 | 8,552,564 | 2,043 | 44,859,764 |
| | 法人市民税 | 29 | 1,986,286 | 0 | 0 | 7 | 335,400 | 36 | 2,321,686 |
| | 固定資産税 | 463 | 65,911,298 | 246 | 4,393,161 | 1 | 2,920 | 710 | 70,307,379 |
| | 軽自動車税 | 32 | 108,800 | 70 | 195,000 | 52 | 98,000 | 154 | 401,800 |
| | 特別土地保有税 | 0 | 0 | 0 | 0 | 0 | 0 | 0 | 0 |
| | 都市計画税 | — | 11,021,304 | — | 730,239 | — | 480 | — | 11,752,023 |
| | 計 | 1,076 | 95,519,533 | 1,449 | 25,133,755 | 418 | 8,989,364 | 2,943 | 129,642,652 |
| 25 | 個人市民税 | 1,345 | 46,328,962 | 789 | 17,723,048 | 333 | 8,911,033 | 2,467 | 72,963,043 |
| | 法人市民税 | 32 | 3,313,396 | 0 | 0 | 0 | 0 | 32 | 3,313,396 |
| | 固定資産税 | 997 | 35,415,951 | 136 | 2,361,766 | 18 | 298,541 | 1,151 | 38,076,258 |
| | 軽自動車税 | 66 | 226,000 | 70 | 235,848 | 54 | 159,300 | 190 | 621,148 |
| | 特別土地保有税 | 0 | 0 | 0 | 0 | 0 | 0 | 0 | 0 |
| | 都市計画税 | — | 5,697,114 | — | 2,613,105 | — | 50,059 | — | 8,360,278 |
| | 計 | 2,440 | 90,981,423 | 995 | 22,933,767 | 405 | 9,418,933 | 3,840 | 123,334,123 |
| 26 | 個人市民税 | 950 | 30,601,807 | 690 | 10,171,355 | 214 | 4,812,358 | 1,854 | 45,585,520 |
| | 法人市民税 | 35 | 2,864,488 | 0 | 0 | 0 | 0 | 35 | 2,864,488 |
| | 固定資産税 | 554 | 28,088,481 | 239 | 3,708,956 | 45 | 582,370 | 838 | 32,379,807 |
| | 軽自動車税 | 53 | 160,800 | 91 | 218,000 | 41 | 92,693 | 185 | 471,493 |
| | 特別土地保有税 | 0 | 0 | 0 | 0 | 0 | 0 | 0 | 0 |
| | 都市計画税 | — | 6,214,187 | — | 2,550,044 | — | 229,330 | — | 8,993,561 |
| | 計 | 1,592 | 67,929,763 | 1,020 | 16,648,355 | 300 | 5,716,751 | 2,912 | 90,294,869 |

8 市税不納欠損状況

(単位：円)

| 区 分 | | 法第15条の7 第5項 (即時消滅) | | 法第15条の7 第4項 (3年消滅) | | 法第18条 第1項 (5年時効) | | 計 | |
|-----|---------|--------------------------|------------|--------------------------|------------|------------------------|-------------|--------|-------------|
| | | 件数 | 税 額 | 件数 | 税 額 | 件数 | 税 額 | 件数 | 税 額 |
| 22 | 個人市民税 | 789 | 15,357,758 | 476 | 36,593,504 | 5,441 | 91,328,140 | 6,706 | 143,279,402 |
| | 法人市民税 | 24 | 1,655,074 | 0 | 0 | 88 | 5,089,200 | 112 | 6,744,274 |
| | 固定資産税 | 246 | 8,912,225 | 205 | 8,406,739 | 1,435 | 61,947,439 | 1,886 | 79,266,403 |
| | 軽自動車税 | 61 | 226,700 | 109 | 423,000 | 964 | 3,079,300 | 1,134 | 3,729,000 |
| | 特別土地保有税 | 0 | 0 | 0 | 0 | 0 | 0 | 0 | 0 |
| | 都市計画税 | — | 1,440,624 | — | 1,433,761 | — | 10,447,376 | — | 13,321,761 |
| | 計 | 1,120 | 27,592,381 | 790 | 46,857,004 | 7,928 | 171,891,455 | 9,838 | 246,340,840 |
| 23 | 個人市民税 | 405 | 14,443,778 | 527 | 8,522,768 | 6,344 | 84,043,687 | 7,276 | 107,010,233 |
| | 法人市民税 | 8 | 867,301 | 0 | 0 | 82 | 5,213,900 | 90 | 6,081,201 |
| | 固定資産税 | 351 | 13,100,867 | 158 | 3,087,709 | 1,720 | 53,004,491 | 2,229 | 69,193,067 |
| | 軽自動車税 | 62 | 273,800 | 98 | 313,200 | 1,096 | 3,648,612 | 1,256 | 4,235,612 |
| | 特別土地保有税 | 0 | 0 | 0 | 0 | 0 | 0 | 0 | 0 |
| | 都市計画税 | — | 2,074,940 | — | 519,849 | — | 8,627,226 | — | 11,222,015 |
| | 計 | 826 | 30,760,686 | 783 | 12,443,526 | 9,242 | 154,537,916 | 10,851 | 197,742,128 |
| 24 | 個人市民税 | 330 | 9,878,012 | 1,316 | 41,998,115 | 7,727 | 140,702,801 | 9,373 | 192,578,928 |
| | 法人市民税 | 24 | 1,752,986 | 1 | 50,000 | 87 | 5,462,400 | 112 | 7,265,386 |
| | 固定資産税 | 278 | 60,629,590 | 423 | 7,443,320 | 1,767 | 41,603,577 | 2,468 | 109,676,487 |
| | 軽自動車税 | 26 | 95,400 | 157 | 541,300 | 1,172 | 3,637,640 | 1,355 | 4,274,340 |
| | 特別土地保有税 | 0 | 0 | 0 | 0 | 0 | 0 | 0 | 0 |
| | 都市計画税 | — | 10,151,210 | — | 1,252,147 | — | 6,746,565 | — | 18,149,922 |
| | 計 | 658 | 82,507,198 | 1,897 | 51,284,882 | 10,753 | 198,152,983 | 13,308 | 331,945,063 |
| 25 | 個人市民税 | 896 | 25,995,229 | 1,463 | 27,211,327 | 8,773 | 156,738,899 | 11,132 | 209,945,455 |
| | 法人市民税 | 31 | 3,263,396 | 10 | 479,500 | 84 | 5,145,300 | 125 | 8,888,196 |
| | 固定資産税 | 591 | 17,901,688 | 486 | 11,786,899 | 1,839 | 37,073,629 | 2,916 | 66,762,216 |
| | 軽自動車税 | 43 | 184,600 | 151 | 519,300 | 1,244 | 3,645,867 | 1,438 | 4,349,767 |
| | 特別土地保有税 | 0 | 0 | 0 | 0 | 0 | 0 | 0 | 0 |
| | 都市計画税 | — | 2,766,129 | — | 1,975,237 | — | 6,067,876 | — | 10,809,242 |
| | 計 | 1,561 | 50,111,042 | 2,110 | 41,972,263 | 11,940 | 208,671,571 | 15,611 | 300,754,876 |
| 26 | 個人市民税 | 674 | 12,854,338 | 1,430 | 29,782,701 | 9,232 | 164,694,463 | 11,336 | 207,331,502 |
| | 法人市民税 | 26 | 2,186,088 | 11 | 873,300 | 95 | 5,629,000 | 132 | 8,688,388 |
| | 固定資産税 | 485 | 22,788,100 | 393 | 6,604,702 | 1,755 | 29,008,663 | 2,633 | 58,401,465 |
| | 軽自動車税 | 32 | 100,912 | 113 | 392,400 | 1,173 | 3,201,648 | 1,318 | 3,694,960 |
| | 特別土地保有税 | 0 | 0 | 0 | 0 | 0 | 0 | 0 | 0 |
| | 都市計画税 | — | 3,558,015 | — | 1,018,286 | — | 4,684,307 | — | 9,260,608 |
| | 計 | 1,217 | 41,487,453 | 1,947 | 38,671,389 | 12,255 | 207,218,081 | 15,419 | 287,376,923 |

V その他

- 1 市税の徴収に要する経費等調
- 2 県民税徴税费委託金の調
- 3 市税に係る証明・閲覧件数等
- 4 固定資産課税台帳縦覧
及び閲覧状況
- 5 固定資産評価審査委員会の
審査申出状況
- 6 市税の税率等
- 7 平塚市の行政機構図
- 8 税務の機構及び事務分掌

1 市税の徴収に要する経費等調

| 区分 | 市 税 (a) | 個人の 県民税 | 計 (b) | 徴 税 費 | | | | |
|----|------------|------------|------------|---------|---------|------------|------------|------------|
| | | | | 人 件 費 | | | | |
| | | | | 基本給 | 諸手当 | 超過勤 務手当 | 税務特 別手当 | その他の 手当 |
| 22 | 43,231,449 | 9,943,693 | 53,175,142 | 263,239 | 195,446 | 30,228 | 73 | 165,145 |
| 23 | 42,198,728 | 9,816,422 | 52,015,150 | 263,575 | 200,394 | 29,858 | 58 | 170,478 |
| 24 | 42,580,162 | 10,149,461 | 52,729,623 | 263,591 | 189,646 | 24,435 | 54 | 165,157 |
| 25 | 42,878,914 | 10,069,165 | 52,948,079 | 251,401 | 182,306 | 24,779 | 0 | 157,527 |
| 26 | 43,281,420 | 10,115,821 | 53,397,241 | 256,575 | 191,442 | 24,089 | 0 | 167,353 |

| 区分 | 徴 税 費 (つづき) | | | | | 県民税徴 収取扱費 計 (d) | 差引額 (c)-(d) (e) | 税収入額に対する 徴税費の割合 | |
|----|---------------|-----|----|---------|-----------|--------------------------|-----------------------|--------------------|----------------|
| | 報奨金及びこれに類する経費 | | | その他 | 合計 (c) | | | (c)/(b) (%) | (e)/(a) (%) |
| | 納期前納 付報奨金 | その他 | 計 | | | | | | |
| 22 | — | 23 | 23 | 117,814 | 732,600 | 422,920 | 309,680 | 1.4 | 0.7 |
| 23 | — | 23 | 23 | 72,136 | 694,154 | 388,377 | 305,777 | 1.3 | 0.7 |
| 24 | — | 23 | 23 | 66,667 | 671,342 | 384,553 | 286,789 | 1.3 | 0.7 |
| 25 | — | 23 | 23 | 168,145 | 749,042 | 391,460 | 357,582 | 1.4 | 0.8 |
| 26 | — | 23 | 23 | 169,812 | 761,533 | 400,700 | 360,833 | 1.4 | 0.8 |

2 県民税徴税費委託金の調

(単位：千円)

| 区分 | 納税義務者数 に対するもの (×4,000円) ~H21.4 (×3,300円) H21.7~ (×3,000円) H23.7~ | | 納税通知書等 に対するもの (×60円) | | 払込金額 に対するもの (×0.07) | | 還付金及び還 付加算金に対 するもの | 委託金 計 |
|----|--|---------|----------------------------|--------|---------------------------|-------|--------------------------|----------|
| | 人 数 (人) | 交付金額 | 枚 数 (枚) | 交付金額 | 金 額 | 交付金額 | 交付金額 | |
| 22 | 123,059 | 406,067 | 17 | 1 | 24,008 | 1,680 | 15,172 | 422,920 |
| 23 | 122,722 | 368,342 | 1 | 60 (円) | 22,976 | 1,608 | 18,427 | 388,377 |
| 24 | 122,518 | 367,506 | 0 | 0 | 17,216 | 1,205 | 15,842 | 384,553 |
| 25 | 123,031 | 369,059 | 0 | 0 | 15,717 | 1,100 | 21,301 | 391,460 |
| 26 | 123,004 | 368,992 | 0 | 0 | 18,531 | 1,297 | 30,411 | 400,700 |

※ 県民税徴税費委託金については、地方税法第47条及び同施行令第8条の3に基づき算出している。
平成19年度に改正され、主な交付基準が、納税通知書等の数及び払込金額から納税義務者数に変更された。
なお、経過措置により、滞納繰越分の算出については従前のおりとされている。

(単位：千円)

| | | 需 用 費 | | | |
|--------|---------|-------|----|--------|--------|
| その他 | 計 | 旅費 | 賃金 | その他 | 計 |
| 83,461 | 542,146 | 3 | — | 72,614 | 72,617 |
| 85,121 | 549,090 | 3 | — | 72,902 | 72,905 |
| 81,391 | 534,628 | 3 | — | 70,021 | 70,024 |
| 75,620 | 509,327 | 3 | — | 71,544 | 71,547 |
| 79,474 | 527,491 | 3 | — | 64,204 | 64,207 |

3 市税に係る証明・閲覧件数等

| 区 分 | | 課税 証明 | 納税 証明 | 課税台帳 登録事項 証明 | 措置法 証 明 | 営業 証明 | 公簿等 閲 覧 |
|-----|----|----------|----------|--------------------|------------|----------|------------|
| 22 | 件数 | 18,179 | 3,883 | 8,907 | 1,399 | 26 | 1,790 |
| | 金額 | 5,454 | 1,165 | 2,672 | 1,819 | 8 | 537 |
| 23 | 件数 | 17,281 | 2,985 | 7,908 | 1,523 | 7 | 1,742 |
| | 金額 | 5,184 | 895 | 2,372 | 1,980 | 2 | 523 |
| 24 | 件数 | 18,166 | 3,686 | 7,404 | 1,351 | 21 | 1,690 |
| | 金額 | 5,450 | 1,106 | 2,221 | 1,756 | 6 | 507 |
| 25 | 件数 | 18,945 | 3,309 | 8,037 | 1,399 | 10 | 1,959 |
| | 金額 | 5,684 | 993 | 2,411 | 1,819 | 3 | 588 |
| 26 | 件数 | 21,271 | 3,547 | 7,506 | 1,422 | 23 | 2,062 |
| | 金額 | 6,381 | 1,064 | 2,252 | 1,849 | 7 | 619 |

4 固定資産課税台帳縦覧及び閲覧状況

| 区分 (年度) | 縦覧 者数 | 縦覧 件数 | 対前年 比(%) | 縦覧件数 の内訳 | | 閲覧 者数 |
|------------|----------|----------|-------------|-------------|----|----------|
| | | | | 土地 | 家屋 | |
| 23 | 5 | 9 | 220.0 | 7 | 2 | 1,142 |
| ※ 24 | 10 | 13 | 144.4 | 9 | 4 | 1,161 |
| 25 | 2 | 4 | 30.7 | 2 | 2 | 1,147 |
| 26 | 7 | 11 | 275.0 | 8 | 3 | 1,189 |
| ※ 27 | 10 | 15 | 136.3 | 12 | 3 | 1,157 |

※印は、基準年度 縦覧期間中の集計

5 固定資産評価審査委員会の審査申出状況

(単位：件)

| 区分 | 審査申出件数 | 審査結果 |
|-----|--------|------|
| 22 | 0 | 0 |
| 23 | 0 | 0 |
| ※24 | 0 | 0 |
| 25 | 0 | 0 |
| 26 | 0 | 0 |

※印は、基準年度

(単位:千円)

| 地籍図複製 | | その他 の証明 | 計 | 臨時運行 許可 | 試乗用標識 許可 | 合 計 |
|-------|-----|------------|--------|------------|-------------|--------|
| A2判 | A3判 | | | | | |
| 0 | 256 | 3,555 | 37,995 | 1,614 | 38 | 39,647 |
| 0 | 90 | 1,066 | 12,811 | 1,210 | 38 | 14,059 |
| 0 | 262 | 3,339 | 35,047 | 1,523 | 34 | 36,604 |
| 0 | 92 | 1,002 | 12,050 | 1,142 | 34 | 13,226 |
| 0 | 224 | 3,730 | 36,272 | 1,586 | 35 | 37,893 |
| 0 | 78 | 1,119 | 12,243 | 1,190 | 35 | 13,468 |
| 0 | 229 | 4,421 | 38,309 | 1,407 | 35 | 39,751 |
| 0 | 80 | 1,326 | 12,904 | 1,055 | 35 | 13,994 |
| 0 | 163 | 4,142 | 40,136 | 1,361 | 38 | 41,535 |
| 0 | 57 | 1,242 | 13,471 | 1,020 | 38 | 14,529 |

6 市税の税率等

平成26年度市税のあらまし

| 税 目 | | 課 税 客 体 ・ 納 税 義 務 者 | 賦課期日 |
|-------------|--|---|------|
| 市 民 税 | 個人市民税 | <ul style="list-style-type: none"> ・ 市内に住所を有する個人で、所得を有する者（均等割、所得割） ・ 市内に事務所、事業所又は家屋敷を有する個人で市内に住所を有しない者（均等割） | 1月1日 |
| | 法人市民税 | <ul style="list-style-type: none"> ・ 市内に事務所又は事業所を有する法人（均等割、法人税割） ・ 市内に寮等を有する法人で市内に事務所又は事業所を有しないもの（均等割） ・ 市内に事務所、事業所又は寮等を有する法人でない社団又は財団で代表者又は管理人の定めのあるもの（均等割） | |
| 固定資産税 | 固定資産 土 地 家 屋 償却資産 | 固定資産の所有者 | 1月1日 |
| 軽自動車税 | 原動機付自転車 軽自動車 小型特殊自動車 2輪の小型自動車 | 軽自動車等の所有者等 | 4月1日 |
| 市たばこ税 | 売り渡した製造たばこ | 卸売販売業者等 | |
| 都市計画税 | 市街化区域内に所在する土地及び家屋 | 土地又は家屋の所有者 | 1月1日 |

| 課税標準額・税率 | 申告期限（申告期間） | 納期（納期限） |
|--|--|--|
| 総所得金額等から所得控除額を差引いた金額 ・所得割 6% ・均等割 3,500円 | 市民税申告書又は確定申告書 平成26年3月15日 給与支払報告書 平成26年1月31日 給与支払報告書に係る異動届出書 4月15日 特別徴収に係る異動届出書 異動の発生した月の翌月10日 | 普通徴収 第1期 6月2日～6月30日 第2期 8月1日～9月1日 第3期 10月1日～10月31日 第4期 12月1日～1月5日 特別徴収 6月から翌年5月まで徴収した月の翌月10日 ※均等割額に相当する金額以下（市県民の合計額）の場合は、第1期又は最初に収する月に全額を徴収 |
| 法人税割については法人税額 ・法人税割 【資本等の金額による区分】 【税率】 ・5億円未満の法人、資本又は出資を有しない法人 12.3% ・5億円以上10億円未満の法人 13.5% ・10億円以上の法人・保険業法による相互会社 14.7% ・均等割 【資本等の金額】 市内の事業所等の従業者数 【50人以下】 【50人超】 ・50億円超～ 年額41万円 年額300万円 ・10億円超～50億円以下 41万円 175万円 ・1億円超～10億円以下 16万円 40万円 ・1千万円超～1億円以下 13万円 15万円 ・1千万円以下 5万円 12万円 ・上記以外 5万円 5万円 | 法人税法の申告期限に準じる | 申告納付 |
| 土地又は家屋 基準年度に係る賦課期日における価格又は基準年度の価格に比準する価格 償却資産 賦課期日における当該償却資産価格 税率 100分の1.4 | 償却資産の申告 1月31日 | 第1期 5月1日～6月2日 第2期 7月1日～7月31日 第3期 9月1日～9月30日 第4期 11月4日～12月1日 |
| 1. 原動機付自転車 ・総排気量が50CC以下 …… 年額 1,000円 ・総排気量が50CCを超え90CC以下 …… 年額 1,200円 ・総排気量が90CCを超え125CC以下 …… 年額 1,600円 2. 軽自動車及び小型特殊自動車 ・軽自動車 二輪のもの（側車付を含む）… 年額 2,400円 三輪のもの …… 年額 3,100円 四輪以上のもの 乗用営業用 …… 年額 5,500円 自家用 …… 年額 7,200円 貨物用営業用 …… 年額 3,000円 自家用 …… 年額 4,000円 雪上を走行するもの …… 年額 2,400円 ・小型特殊自動車 農耕作業用のもの …… 年額 1,600円 その他のもの …… 年額 4,700円 3. 二輪の小型自動車 …… 年額 4,000円 | 取得申告 軽自動車等の所有者等となった日から15日以内 廃車申告 軽自動車等の所有者等でなくなった日から30日以内 | 全期分 5月1日～6月2日 |
| 売渡し等に係る製造たばこの本数 税率 1,000本について5,262円（ただし、旧3級品は2,495円） ※平成25年4月1日より税率改正 | 当月の販売分につき翌月末日までに申告納付 | |
| 土地又は家屋に係る固定資産税の課税標準となるべき価格 免税点 固定資産税が免税となるもの 税率 100分の0.2 | | 固定資産税の納期と同一 |

7 平塚市の行政機構図

市長の事務部局

平成27年4月1日現在

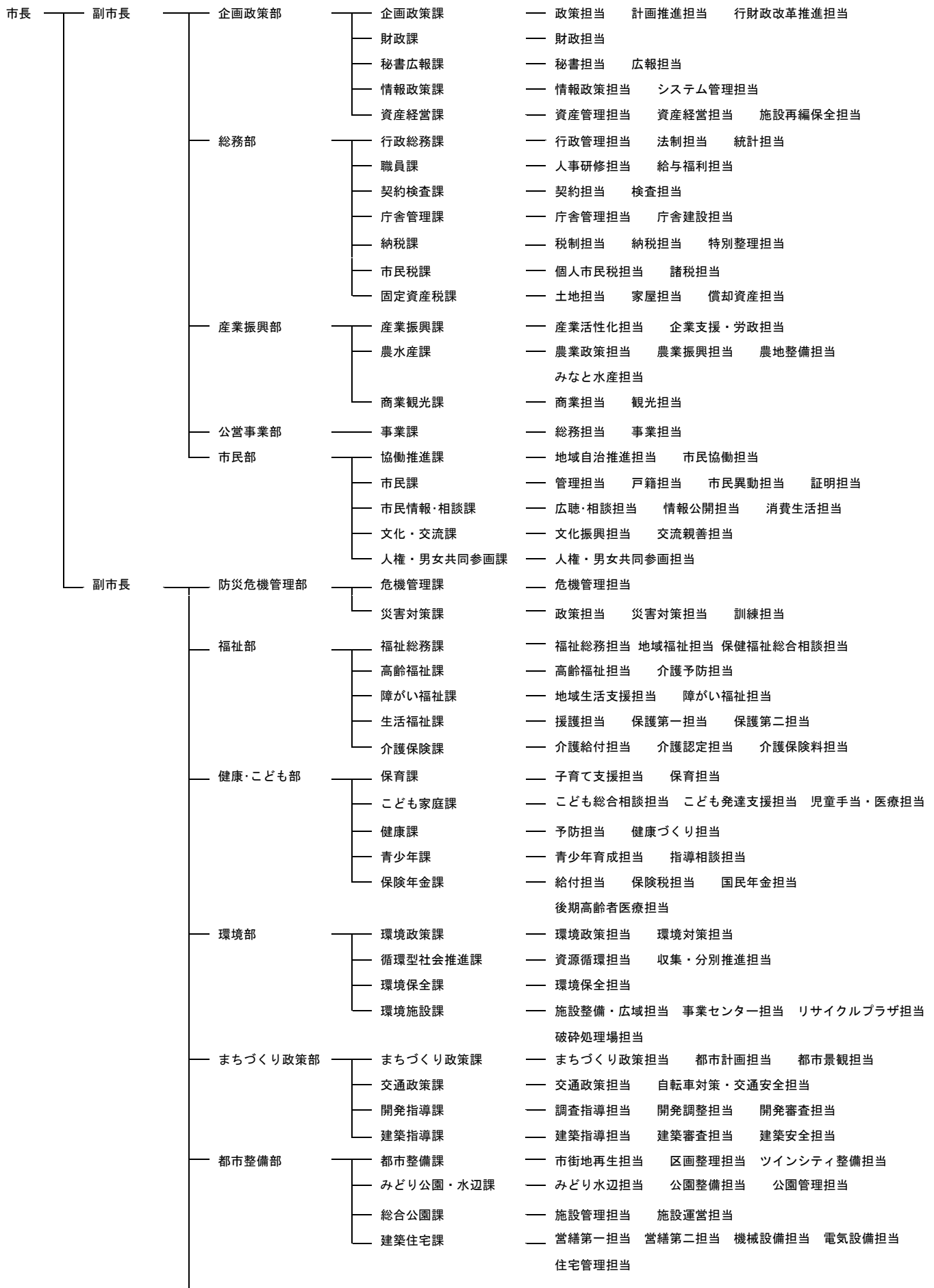

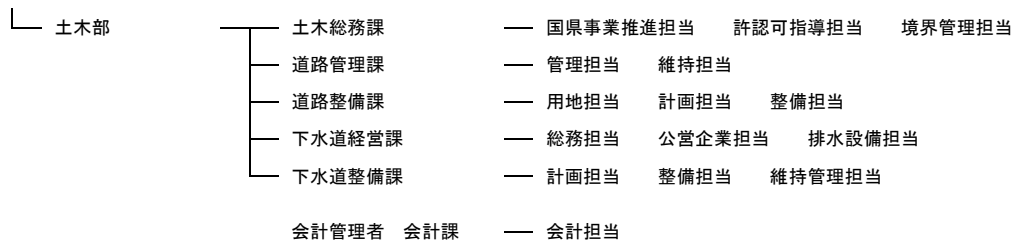

行政委員会等事務局

市議会

議会局

総務担当 議事担当 調査担当

選挙管理委員会

選挙管理委員会事務局 — 選挙担当

監査委員

監査委員事務局

監査担当

農業委員会

農業委員会事務局

総務担当

教育委員会

教育長

学校教育部

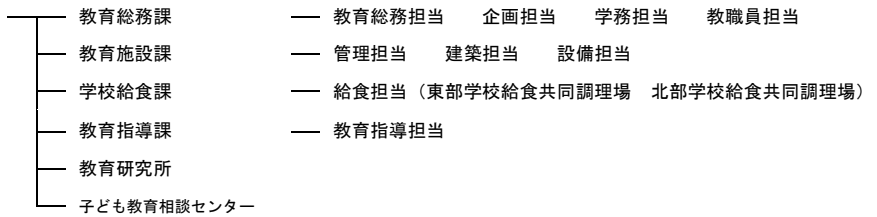

社会教育部

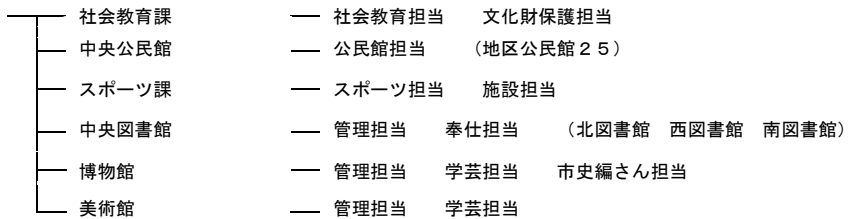

小学校 28 中学校 15 幼稚園 5

公平委員会

固定資産評価審査委員会

消 防

消防長

消防本部

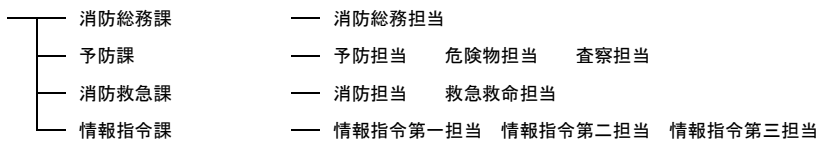

消防署

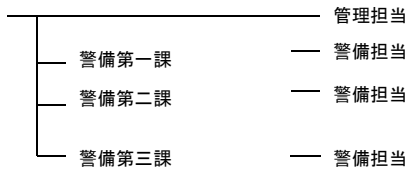

市民病院

病院事業管理者

病院長

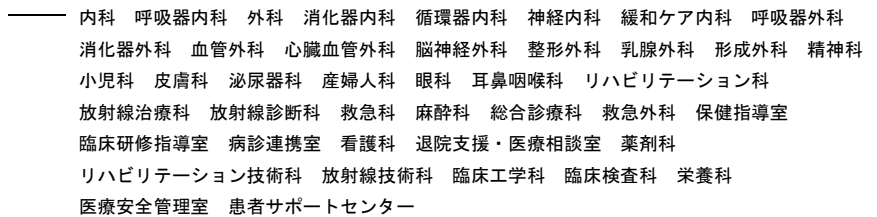

病院事務局

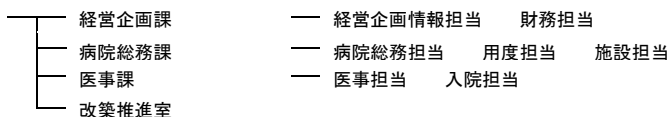

8 税務の機構及び事務分掌

平成27年4月1日現在

| 課名 | 担当 | 職名 | 人員 | 事務分掌 |
|--------|---------|------|--|--|
| 納税課 | | 課長 | 1 | |
| | 税制担当 | 課長代理 | 1 | <ul style="list-style-type: none"> ・税務事務の総合企画及び税制に関すること。 ・市税諸統計に関すること。 ・市税の減免処理に関すること。 ・市税及び県民税の調定の総括に関すること。 ・固定資産評価審査委員会に関すること。 ・徴収金の収納整理及び過誤納金に関すること。 ・督促状の発付に関すること。 ・納税制度の調査研究に関すること。 ・納税思想の普及宣伝に関すること。 ・課内の庶務に関すること。 |
| | | 主任 | 2 | |
| | | 主事計 | 4 | |
| 納税担当 | 課長代理 | 1 | <ul style="list-style-type: none"> ・市税、県民税及び税外収入金(延滞金及び滞納処分等による収入金)の徴収に関すること。 ・滞納処分の執行、徴収猶予等に関すること。 ・交付要求に関すること。 ・市税に係る欠損処分に関すること。 ・延滞金の減免処理に関すること。 ・徴収の囑託及び受託に関すること。 | |
| | 主査 | 2 | | |
| | 主任 | 2 | | |
| | 主事主事補計 | 3 | | |
| 特別整理担当 | 課長代理 | 1 | <ul style="list-style-type: none"> ・市税、県民税及び税外収入金(延滞金及び滞納処分等による収入金)の徴収に関すること。(特別滞納整理事案の滞納整理に関すること。) ・滞納処分の執行、徴収猶予等に関すること。 ・交付要求に関すること。 ・市税に係る欠損処分に関すること。 ・延滞金の減免処理に関すること。 ・徴収の囑託及び受託に関すること。 | |
| | 主査 | 3 | | |
| | 主任 | 2 | | |
| | 主事計 | 6 | | |
| 市民税課 | | 課長 | 1 | |
| | 個人市民税担当 | 課長代理 | 1 | <ul style="list-style-type: none"> ・個人の市民税及び県民税の課税資料の調査及び収集に関すること。 ・個人の市民税及び県民税の賦課に関すること。 |
| | | 主管 | 1 | |
| | | 主査 | 4 | |
| 主任主事計 | | 4 | | |
| 諸税担当 | 課長代理 | 1 | <ul style="list-style-type: none"> ・法人市民税の賦課に関すること。 ・軽自動車税の賦課に関すること。 ・市たばこ税の賦課に関すること。 ・入湯税の賦課に関すること。 ・自動車臨時運行許可に関すること。 ・課内の庶務に関すること。 | |
| | 主査 | 1 | | |
| | 主事 | 4 | | |
| | 主事計 | 6 | | |
| 固定資産税課 | | 課長 | 1 | |
| | 土地担当 | 課長代理 | 1 | <ul style="list-style-type: none"> ・固定資産(土地)の評価及び価格の決定に関すること。 ・固定資産税(土地)、特別土地保有税及び都市計画税(土地)の課税資料の調査及び収集に関すること。 ・固定資産税(土地)、特別土地保有税及び都市計画税(土地)の賦課に関すること。 ・固定資産(土地)の課税台帳及び名寄帳の整備に関すること。 ・その他固定資産(土地)に係る市税に関すること。 |
| | | 主査 | 1 | |
| | | 主任 | 4 | |
| | | 主事計 | 4 | |
| | 家屋担当 | 課長代理 | 1 | <ul style="list-style-type: none"> ・固定資産(家屋)の評価及び価格の決定に関すること。 ・固定資産税(家屋)及び都市計画税(家屋)の課税資料の調査及び収集に関すること。 ・固定資産税(家屋)及び都市計画税(家屋)の賦課に関すること。 ・固定資産(家屋)の課税台帳及び名寄帳の整備に関すること。 ・その他固定資産(家屋)に係る市税に関すること。 |
| | | 主管 | 2 | |
| | | 主査 | 4 | |
| | | 主任 | 3 | |
| 主事主事補計 | | 4 | | |
| 償却資産担当 | 主管 | 2 | <ul style="list-style-type: none"> ・固定資産(償却資産)の評価及び価格の決定に関すること。 ・固定資産税(償却資産)の課税資料の調査及び収集に関すること。 ・固定資産税(償却資産)の賦課に関すること。 ・固定資産(償却資産)の課税台帳及び名寄帳の整備に関すること。 ・国有資産等所在市町村交付金に関すること。 ・その他固定資産(償却資産)に係る市税に関すること。 ・市税関係の諸証明に関すること。 ・課内の庶務に関すること。 | |
| | 主査 | 1 | | |
| | 主任 | 1 | | |
| | 主事計 | 5 | | |

