

平成 29 年度 版

# 市 税 概 要

平 塚 市



# 目 次

I 概 況	
1 平塚市の位置	2
2 地 勢	2
3 人口・世帯数等	3
4 一般会計歳入歳出決算額等	3
5 一般会計款別決算額	4
6 一般会計款別予算額	6
II 市税の総括	
1 市税の税目別決算額	10
（1）調定額及び伸び率	10
（2）収入済額及び収納率	10
2 平成28年度市税決算額	14
III 賦 課	
1 個人市民税	18
（1）個人市民税当初調定	18
（2）納税義務者等に関する調	18
（3）所得割額等に係る課税標準額段階別所得区分別総所得金額等調	20
（4）課税標準額の段階別所得割額等調	22
（5）青色申告者及び事業専従者に関する調	26
（6）白色事業専従者調	27
2 法人市民税	28
（1）納税者数及び調定額	28
（2）法人業種別法人数及び調定額	28
3 固定資産税	30
（1）土地に関する概要	30
ア 納税義務者数	30
イ 用途別の調	30
（2）土地の構成調	32
（3）宅地に関する調	32
（4）家屋に関する概要	34
ア 納税義務者数	34
イ 家屋の棟数及び床面積調	34
ウ 家屋に関する調	34
（5）家屋の新增築・減少の状況	35
ア 新增築分家屋の状況	35

イ 減少分家屋の状況	35
(6) 償却資産に関する概要	36
ア 納税義務者数	36
イ 価格等に関する調	36
(7) 国有資産等所在市町村交付金等に関する調	37
(8) 課税標準額等の調	37
ア 土地	37
イ 家屋	37
ウ 償却資産	37
4 軽自動車税	38
5 市たばこ税	40
6 特別土地保有税	41
7 都市計画税	42
(1) 納税義務者数	42
(2) 地積及び床面積調	43
(3) 決定価格調	44
(4) 課税標準額調	44
IV 収 納	
1 税目別収納率の状況	48
2 市税過誤納金還付状況	48
3 市税督促状発送状況	49
4 市税延滞金収入状況	49
5 口座振替等の納付状況	50
(1) 口座振替の利用状況	50
(2) 口座振替・コンビニエンスストア納付の納付状況	50
6 市税滞納処分(差押)執行状況	51
7 市税滞納処分の執行停止状況	52
8 市税不納欠損状況	53
V その他	
1 市税の徴収に要する経費等調	56
2 県民税徴税費委託金の調	56
3 市税に係る証明・閲覧件数等	58
4 固定資産課税台帳縦覧及び閲覧状況	58
5 固定資産評価審査委員会の審査申出状況	58
6 市税の税率等	60
7 平塚市の行政機構図	62
8 税務の機構及び事務分掌	64

# I 概況

- 1 平塚市の位置
- 2 地勢
- 3 人口・世帯数等
- 4 一般会計歳入歳出決算額等
- 5 一般会計款別決算額
- 6 一般会計款別予算額

## 1 平塚市の位置



位 置	最東	東経 139 度 22 分 32 秒	最南	北緯 35 度 18 分 43 秒
	最西	東経 139 度 14 分 19 秒	最北	北緯 35 度 24 分 14 秒
距 離	東西 約 12.45 km、南北 約 10.20 km、周囲 54,150m、海岸線延長 4,800m			
市域面積	67.88km <sup>2</sup>			

## 2 地 勢

平塚市は首都50キロ圏にあたる神奈川県ほぼ中央南部に位置する商・工・農業の均衡のとれた複合都市で、東京駅から東海道本線を63.8km西下し約1時間のところに位置します。

東方は、相模川をへだて茅ヶ崎市・寒川町に、北方は、厚木市・伊勢原市・秦野市の各市に、西方は、中井町・二宮町・大磯町に隣接しています。

市域は、相模平野の南部に位置し、約4,800mの海岸線から西北に広がる扇型をなしています。

地形は、相模川と金目川の下流域に発達した平野とそれを取り囲む台地及び丘陵からなっています。背後に丹沢大山山麓を控え、富士箱根連山を遠望する四季温和な気候に恵まれた住み良い土地です。

### 3 人口・世帯数等

区分 現在	人口 (a)	世帯数		面積 (b) (km <sup>2</sup> )	人口密度 (a)/(b) (人/km <sup>2</sup> )	人口対前年 比 (%)	
		男	女				
H25.4.1	258,539	130,439	128,100	105,481	67.88	3,809	99.6
H26.4.1	257,169	129,625	127,544	105,773	67.88	3,789	99.5
H27.4.1	256,440	129,147	127,293	106,512	67.88	3,778	99.7
H28.4.1	256,117	128,992	127,125	107,689	67.88	3,773	99.8
H29.4.1	257,877	129,316	128,561	109,020	67.88	3,799	100.7

注) ・人口は推計人口で、4月1日現在の人口とする。

### 4 一般会計歳入歳出決算額等

区分 年度	一般会計		市税 (c) (千円)	歳入決算額 に占める 市税の 割合 (c)/(a) (%)	市税対 前年比 (%)	人口 (d) (人)	市民1人 当り市税 負担額 (c)/(d) (円)	市民1人 当り歳出 決算額 (b)/(d) (円)
	歳入 (a) (千円)	歳出 (b) (千円)						
24	88,019,699	84,241,125	42,580,162	48.4	100.9	258,539	164,695	325,835
25	83,962,594	79,998,236	42,878,914	51.1	100.7	257,169	166,734	311,073
26	86,297,667	81,944,218	43,281,420	50.2	100.9	256,440	168,778	319,545
27	85,753,672	81,959,220	42,967,700	50.1	99.3	256,117	167,766	320,007
28	85,069,706	81,125,509	42,643,315	50.1	99.2	257,877	165,363	314,590

注) ・人口は、前記の推計人口を利用する。

・28年度の決算数値は、見込額である。〔次ページ以降も同じ〕

## 5 一般会計款別決算額

歳 入

(単位：千円、%)

区 分	27年 度		28年 度	
	決 算 額	構 成 比	決 算 額	構 成 比
1 市 税	42,967,700	50.1	42,643,315	50.1
2 地方譲与税	483,369	0.6	490,103	0.6
3 利子割交付金	59,947	0.1	31,019	0.0
4 配当割交付金	232,307	0.3	161,409	0.2
5 株式等譲渡所得割交付金	250,025	0.3	99,667	0.1
6 地方消費税交付金	4,811,602	5.6	4,239,147	5.0
7 ゴルフ場利用税交付金	44,256	0.0	43,936	0.1
8 自動車取得税交付金	178,957	0.2	213,399	0.3
9 地方特例交付金	190,502	0.2	189,653	0.2
10 地方交付税	1,195,969	1.4	1,090,651	1.3
11 交通安全対策特別交付金	44,414	0.1	41,265	0.0
12 分担金及び負担金	977,005	1.1	983,450	1.2
13 使用料及び手数料	1,555,322	1.8	1,570,017	1.9
14 国庫支出金	13,089,494	15.3	12,944,684	15.2
15 県支出金	5,413,933	6.3	5,444,106	6.4
16 財産収入	415,405	0.5	291,763	0.3
17 寄附金	9,175	0.0	36,314	0.0
18 繰入金	1,114,398	1.3	1,046,678	1.2
19 繰越金	4,353,449	5.1	3,794,452	4.5
20 諸収入	3,876,343	4.5	3,843,078	4.5
21 市 債	4,490,100	5.2	5,871,600	6.9
計	85,753,672	100.0	85,069,706	100.0

歳 出

(単位：千円、%)

区 分	27年 度		28年 度	
	決 算 額	構 成 比	決 算 額	構 成 比
1 議 会 費	496,780	0.6	450,107	0.6
2 総 務 費	10,429,102	12.7	8,264,536	10.2
3 民 生 費	35,669,307	43.5	36,782,275	45.3
4 衛 生 費	7,422,305	9.1	7,698,866	9.5
5 労 働 費	235,961	0.3	230,939	0.3
6 農林水産業費	688,236	0.8	622,172	0.8
7 商 工 費	2,124,350	2.6	1,947,369	2.4
8 土 木 費	9,417,233	11.5	9,601,783	11.8
9 消 防 費	2,944,318	3.6	3,447,998	4.2
10 教 育 費	6,654,707	8.1	6,356,754	7.8
11 公 債 費	4,777,690	5.8	5,092,710	6.3
12 諸 支 出 金	965,000	1.2	630,000	0.8
13 予 備 費	0	0.0	0	0.0
14 災 害 復 旧 費	134,231	0.2	-	-
計	81,959,220	100.0	81,125,509	100.0



平成28年度一般会計款別決算額の構成

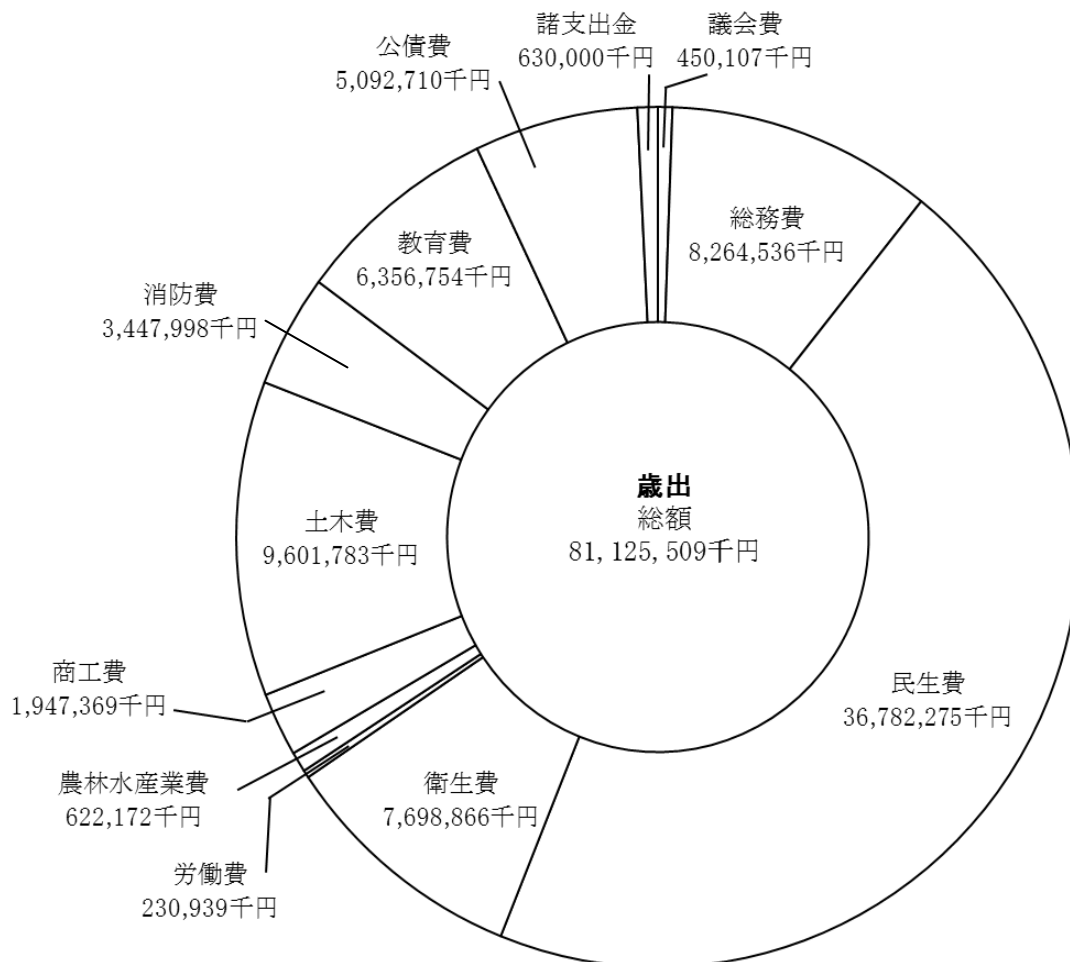
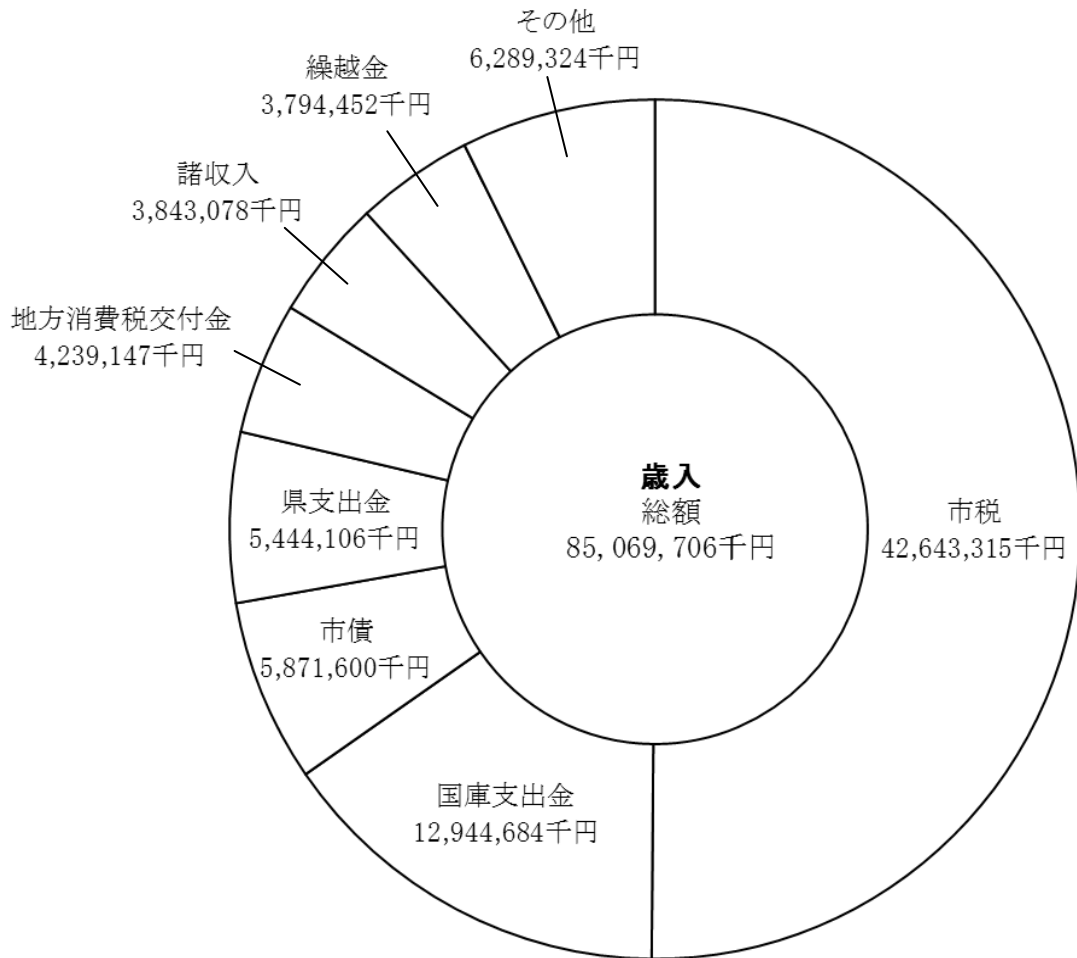

## 6 一般会計款別予算額

歳入

(単位：千円、%)

区 分	28年度		29年度	
	当初予算額	構成比	当初予算額	構成比
1 市 税	41,977,984	51.0	42,911,358	50.2
2 地方譲与税	477,000	0.6	477,000	0.5
3 利子割交付金	60,000	0.1	60,000	0.1
4 配当割交付金	160,000	0.2	160,000	0.2
5 株式等譲渡所得割交付金	180,000	0.2	180,000	0.2
6 地方消費税交付金	4,360,000	5.3	4,270,000	5.0
7 ゴルフ場利用税交付金	40,000	0.0	40,000	0.0
8 自動車取得税交付金	100,000	0.1	140,000	0.2
9 地方特例交付金	196,000	0.2	217,000	0.2
10 地方交付税	750,000	0.9	750,000	0.9
11 交通安全対策特別交付金	47,000	0.1	45,000	0.1
12 分担金及び負担金	1,000,772	1.2	1,029,139	1.2
13 使用料及び手数料	1,535,235	1.9	1,527,573	1.8
14 国庫支出金	13,226,734	16.1	13,419,553	15.7
15 県支出金	5,308,203	6.5	5,350,532	6.2
16 財産収入	153,272	0.2	102,036	0.1
17 寄附金	510	0.0	23,411	0.0
18 繰入金	1,774,724	2.2	3,128,480	3.7
19 繰越金	1,300,000	1.6	1,300,000	1.5
20 諸収入	3,887,166	4.7	3,339,318	3.9
21 市 債	5,715,400	6.9	7,079,600	8.3
計	82,250,000	100.0	85,550,000	100.0

歳出

(単位：千円、%)

区 分	28年度		29年度	
	当初予算額	構成比	当初予算額	構成比
1 議会費	473,187	0.6	471,802	0.6
2 総務費	8,026,488	9.8	8,468,050	9.9
3 民生費	36,449,418	44.3	37,445,174	43.8
4 衛生費	7,848,724	9.5	7,808,080	9.1
5 労働費	233,400	0.3	232,585	0.3
6 農林水産業費	716,332	0.9	723,130	0.8
7 商工費	1,959,859	2.4	1,982,917	2.3
8 土木費	10,219,816	12.4	11,393,087	13.3
9 消防費	3,722,599	4.5	2,528,305	3.0
10 教育費	6,583,417	8.0	8,347,153	9.8
11 公債費	5,286,760	6.4	5,419,717	6.3
12 諸支出金	630,000	0.8	630,000	0.7
13 予備費	100,000	0.1	100,000	0.1
計	82,250,000	100.0	85,550,000	100.0

# 平成29年度一般会計款別予算額の構成

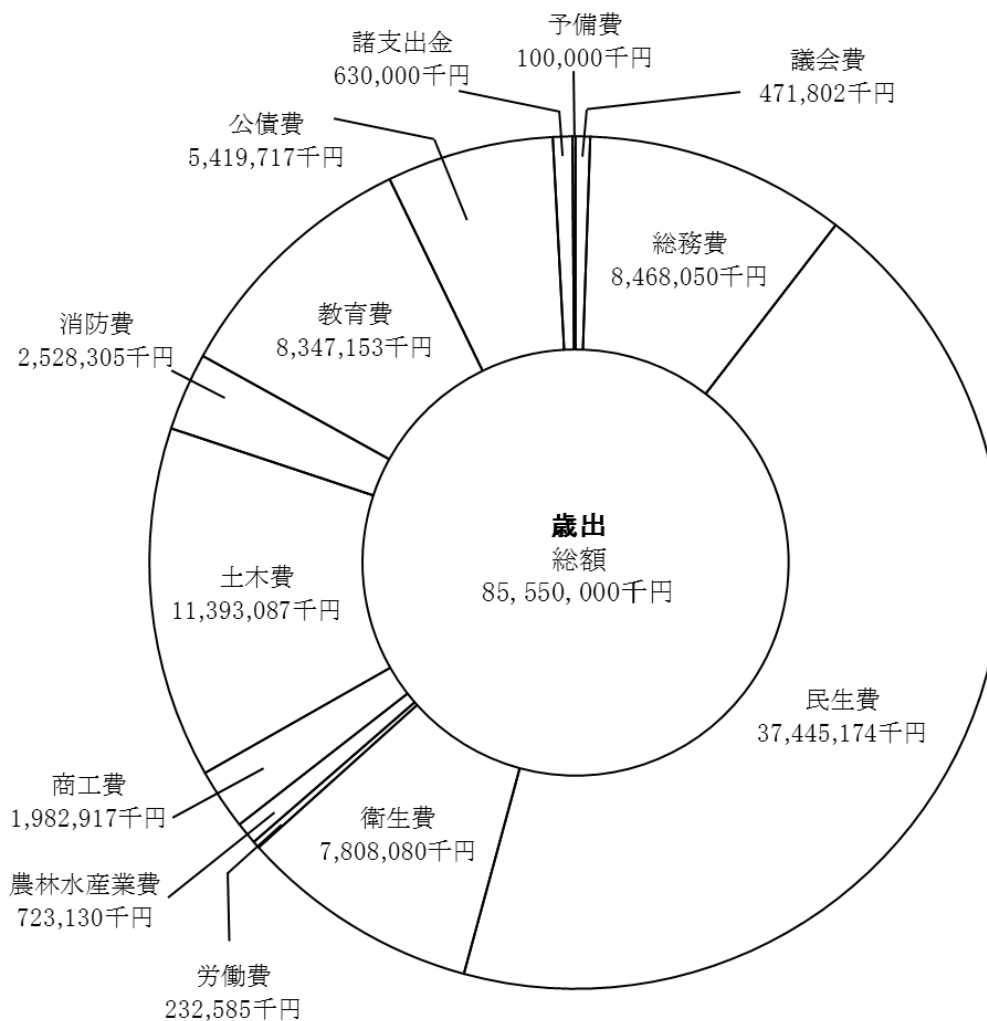
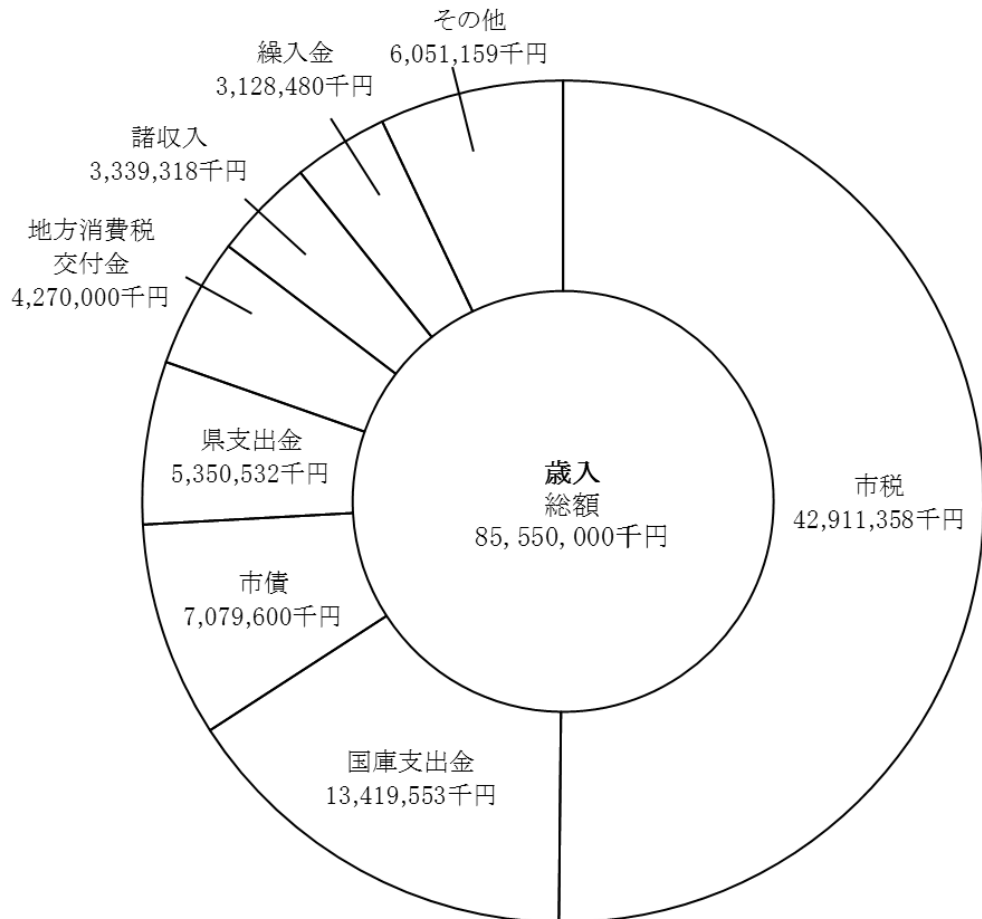



## Ⅱ 市税の総括

- 1 市税の税目別決算額
- 2 平成28年度市税決算額

# 1 市税の税目別決算額

## (1) 調定額及び伸び率

(単位：千円、%)

区 分	市 民 税		個 人		法 人	
	調定額	伸び率	調定額	伸び率	調定額	伸び率
21年度	19,823,762	△12.44	16,898,688	△1.63	2,925,074	△46.45
22年度	19,383,707	△2.22	15,231,290	△9.87	4,152,417	41.96
23年度	17,928,604	△7.51	14,989,059	△1.59	2,939,545	△29.21
24年度	19,186,994	7.02	15,406,067	2.78	3,780,927	28.62
25年度	19,183,246	△0.02	15,261,838	△0.94	3,921,408	3.72
26年度	19,541,157	1.87	15,286,484	0.16	4,254,673	8.50
27年度	19,254,344	△1.47	15,279,535	△0.05	3,974,809	△6.58
28年度	18,645,952	△3.16	15,290,718	0.07	3,355,234	△15.59

## (2) 収入済額及び収納率

(単位：千円、%)

区 分	市 民 税		個 人		法 人	
	収入済額	収納率	収入済額	収納率	収入済額	収納率
21年度	19,203,701	96.87	16,294,230	96.42	2,909,471	99.47
22年度	18,859,749	97.30	14,720,380	96.65	4,139,369	99.69
23年度	17,424,869	97.19	14,500,771	96.74	2,924,098	99.47
24年度	18,713,502	97.53	14,945,241	97.01	3,768,261	99.67
25年度	18,704,285	97.50	14,797,451	96.96	3,906,834	99.63
26年度	19,110,190	97.79	14,866,079	97.25	4,244,111	99.75
27年度	18,871,744	98.01	14,907,832	97.57	3,963,912	99.73
28年度	18,352,261	98.42	15,015,090	98.20	3,337,171	99.46

(単位：千円、%)

年度	固定資産税							
	土地・家屋		償却資産		交付金及び納付金			
	調定額	伸び率	調定額	伸び率	調定額	伸び率	調定額	伸び率
21	19,806,609	△1.78	16,097,666	△1.24	3,603,250	△4.09	105,693	△1.60
22	19,648,907	△0.80	16,211,265	0.71	3,332,946	△7.50	104,696	△0.95
23	19,707,795	0.30	16,288,412	0.48	3,317,679	△0.46	101,704	△2.86
24	18,796,210	△4.63	15,686,032	△3.70	3,017,545	△9.05	92,633	△8.92
25	18,812,002	0.08	15,788,994	0.66	2,931,004	△2.87	92,004	△0.68
26	18,956,962	0.77	16,023,405	1.48	2,848,615	△2.81	84,942	△7.68
27	18,851,403	△0.56	15,871,729	△0.95	2,896,003	1.66	83,671	△1.50
28	18,983,844	0.70	16,019,224	0.93	2,881,083	△0.52	83,537	△0.16

次ページへ続く→

(単位：千円、%)

年度	固定資産税							
	土地・家屋		償却資産		交付金及び納付金			
	収入済額	収納率	収入済額	収納率	収入済額	収納率	収入済額	収納率
21	19,507,667	98.49	15,801,807	98.16	3,600,167	99.91	105,693	100.00
22	19,325,928	98.36	15,892,965	98.04	3,328,267	99.86	104,696	100.00
23	19,403,072	98.45	15,989,976	98.17	3,311,392	99.81	101,704	100.00
24	18,536,243	98.62	15,430,924	98.37	3,012,686	99.84	92,633	100.00
25	18,580,802	98.77	15,561,002	98.56	2,927,796	99.89	92,004	100.00
26	18,738,502	98.85	15,808,137	98.66	2,845,423	99.89	84,942	100.00
27	18,670,150	99.04	15,693,306	98.88	2,893,173	99.90	83,671	100.00
28	18,832,574	99.20	15,869,593	99.07	2,879,444	99.94	83,537	100.00

(つづき)

(単位：千円、%)

年度	軽自動車税		市たばこ税		特別土地保有税		都市計画税	
	調定額	伸び率	調定額	伸び率	調定額	伸び率	調定額	伸び率
21	276,381	3.77	1,599,451	△ 6.26	0	—	2,671,765	△1.32
22	281,463	1.84	1,660,532	3.82	0	—	2,675,666	0.15
23	287,759	2.24	1,888,685	13.74	0	—	2,679,110	0.13
24	294,597	2.38	1,851,877	△1.95	0	—	2,579,493	△3.72
25	304,378	3.32	2,060,595	11.27	0	—	2,586,610	0.28
26	315,556	3.67	1,954,524	△5.15	0	—	2,607,092	0.79
27	326,610	3.50	1,938,652	△0.81	0	—	2,582,321	△0.95
28	405,525	24.16	1,892,016	△2.41	0	—	2,608,969	1.03

(つづき)

(単位：千円、%)

年度	軽自動車税		市たばこ税		特別土地保有税		都市計画税	
	収入済額	収納率	収入済額	収納率	収入済額	収納率	収入済額	収納率
21	266,650	96.48	1,599,451	100.00	0	—	2,621,659	98.12
22	270,900	96.25	1,660,532	100.00	0	—	2,623,830	98.06
23	277,523	96.44	1,888,685	100.00	0	—	2,628,999	98.13
24	285,708	96.98	1,851,877	100.00	0	—	2,537,082	98.36
25	294,554	96.77	2,060,595	100.00	0	—	2,550,034	98.59
26	305,476	96.81	1,954,524	100.00	0	—	2,571,280	98.63
27	317,525	97.22	1,938,652	100.00	0	—	2,552,603	98.85
28	392,084	96.69	1,892,016	100.00	0	—	2,585,568	99.10



(単位：千円、%)

年度	現年課税分 計		滞納繰越分		市税合計	
	調定額	伸び率	調定額	伸び率	調定額	伸び率
21	44,177,968	△6.97	2,941,331	6.01	47,119,299	△6.25
22	43,650,275	△1.19	3,206,123	9.00	46,856,398	△0.56
23	42,491,953	△2.65	3,305,477	3.10	45,797,430	△2.26
24	42,709,171	0.51	3,383,202	2.35	46,092,373	0.64
25	42,946,831	0.56	3,167,873	△6.36	46,114,704	0.05
26	43,375,291	1.00	2,902,169	△8.39	46,277,460	0.35
27	42,953,330	△0.97	2,691,469	△7.26	45,644,799	△1.37
28	42,536,306	△0.97	2,434,125	△9.56	44,970,431	△1.48

(単位：千円、%)

年度	現年課税分 計		滞納繰越分		市税合計	
	収入済額	収納率	収入済額	収納率	収入済額	収納率
21	43,199,128	97.78	472,467	16.06	43,671,595	92.68
22	42,740,939	97.92	490,510	15.30	43,231,449	92.26
23	41,623,148	97.96	575,580	17.41	42,198,728	92.14
24	41,924,412	98.16	655,750	19.38	42,580,162	92.38
25	42,190,270	98.24	688,644	21.74	42,878,914	92.98
26	42,679,972	98.40	601,448	20.72	43,281,420	93.53
27	42,350,674	98.60	617,026	22.93	42,967,700	94.13
28	42,054,503	98.87	588,812	24.19	42,643,315	94.83

## 2 平成28年度市税決算額

税目		区分	予算現額 (a)	調定額 (b)	収入済額 (c)	
現 年 課 税 分	市民税		18,178,092,000	18,645,952,170	18,352,260,930	
		個人	普通徴収	4,277,977,000	3,326,079,680	3,798,125,887
			年金特徴		711,486,800	
			特別徴収	10,589,927,000	11,253,151,790	11,216,963,843
			法人	3,310,188,000	3,355,233,900	3,337,171,200
		固定資産税		18,442,211,000	18,983,844,100	18,832,573,835
	土地・家屋		15,567,812,000	16,019,223,800	15,869,592,735	
	償却資産		2,790,863,000	2,881,083,600	2,879,444,400	
	交付金		83,536,000	83,536,700	83,536,700	
	軽自動車税		367,400,000	405,524,900	392,084,300	
	市たばこ税		1,921,767,000	1,892,016,285	1,892,016,285	
	特別土地保有税		0	0	0	
	都市計画税		2,522,273,000	2,608,968,600	2,585,568,022	
	計		41,431,743,000	42,536,306,055	42,054,503,372	
	滞 納 繰 越 分	市民税		303,985,000	1,570,715,660	346,071,019
個人			297,525,000	1,529,299,360	340,040,559	
法人			6,460,000	41,416,300	6,030,460	
固定資産税			203,190,000	717,750,988	203,487,969	
		土地・家屋	200,770,000	707,484,388	201,232,599	
		償却資産	2,420,000	10,266,600	2,255,370	
軽自動車税			5,883,000	28,952,762	6,057,450	
特別土地保有税			0	0	0	
都市計画税		33,183,000	116,705,253	33,194,939		
計		546,241,000	2,434,124,663	588,811,377		
市税総計			41,977,984,000	44,970,430,718	42,643,314,749	
前年度総計			42,439,438,000	45,644,799,428	42,967,700,129	

収入済額は、還付未済額を含む。

(単位：円、%)

不納欠損額	収入未済額	対予算収入歩合(c)/(a)			対調定収入歩合(c)/(b)			収入済額の構成比
		本年度	前年度	比較増減	本年度	前年度	比較増減	
424,762	293,266,478	100.96	102.06	△1.10	98.42	98.01	0.41	43.64
424,762	275,203,778	100.99	100.54	0.45	98.20	97.57	0.63	35.70
424,762	239,015,831	88.78	96.96	△8.18	94.07	92.80	1.27	9.03
0	36,187,947	105.92	102.10	3.82	99.68	99.69	△0.01	26.67
0	18,062,700	100.82	108.20	△7.38	99.46	99.73	△0.27	7.94
796,009	150,474,256	102.12	100.28	1.84	99.20	99.04	0.16	44.78
796,009	148,835,056	101.94	100.30	1.64	99.07	98.88	0.19	37.73
0	1,639,200	103.17	100.21	2.96	99.94	99.90	0.04	6.85
0	0	100.00	100.00	0.00	100.00	100.00	0.00	0.20
30,600	13,410,000	106.72	100.31	6.41	96.69	97.22	△0.53	0.93
0	0	98.45	100.24	△1.79	100.00	100.00	0.00	4.50
0	0	—	—	—	—	—	—	—
129,691	23,270,887	102.51	100.27	2.24	99.10	98.85	0.25	6.15
1,381,062	480,421,621	101.50	101.06	0.44	98.87	98.60	0.27	100.00
152,593,765	1,072,050,876	113.84	109.99	3.85	22.03	19.15	2.88	58.77
147,223,084	1,042,035,717	114.29	110.36	3.93	22.24	19.24	3.00	57.75
5,370,681	30,015,159	93.35	94.92	△1.57	14.56	15.53	△0.97	1.02
46,801,538	467,461,481	100.15	122.34	△22.19	28.35	29.63	△1.28	34.56
46,054,908	460,196,881	100.23	122.82	△22.59	28.44	29.75	△1.31	34.18
746,630	7,264,600	93.20	82.96	10.24	21.97	19.56	2.41	0.38
3,409,319	19,485,993	102.97	122.53	△19.56	20.92	21.31	△0.39	1.03
0	0	—	—	—	—	—	—	—
7,597,128	75,913,186	100.04	122.67	△22.63	28.44	29.75	△1.31	5.64
210,401,750	1,634,911,536	107.79	115.52	△7.73	24.19	22.93	1.26	100.00
211,782,812	2,115,333,157	101.58	101.24	0.34	94.83	94.13	0.70	
217,548,282	2,459,551,017							



## Ⅲ 賦 課

- 1 個人市民税
- 2 法人市民税
- 3 固定資産税
- 4 軽自動車税
- 5 市たばこ税
- 6 特別土地保有税
- 7 都市計画税

# 1 個人市民税

## (1) 個人市民税当初調定

区分	納税義務者数			特別徴収 義務者数	税		
	普通徴収	特別徴収	計		市 民 税		
					普通徴収	特別徴収	計
25	37,937	84,585	122,522	14,227	117,531 3,864,495	247,860 10,776,320	15,006,206
26	36,407	85,937	122,344	14,574	132,821 3,831,016	293,233 10,755,505	15,012,575
27	34,308	88,219	122,527	15,670	123,502 3,613,768	303,076 11,036,329	15,076,675
28	24,721	99,140	123,861	18,294	95,872 2,905,551	335,282 11,839,227	15,175,932
29	23,788	101,699	125,487	18,812	92,324 2,904,996	344,341 11,941,420	15,283,081

※ 税額の普通徴収、特別徴収の上段→均等割・下段→所得割

## (2) 納税義務者等に関する調【平成29年度】

区 分	均等割のみを 納める者		所得割のみを 納める者		均等割と所得割を納める者		
	納税義務 者数	均等割額	納税義務 者数	所得割額	納税義務 者数	均等割額	所得割額
給与所得者	2,112	6,897	—	—	94,215	327,854	12,377,527
営業等所得者	440	1,525	—	—	4,210	14,719	613,179
農業所得者	21	74	—	—	113	395	13,235
その他の所得者	2,709	9,389	—	—	21,572	75,479	1,842,429
家屋敷等のみ	95	333	—	—	—	—	—
計	5,377	18,218	—	—	120,110	418,447	14,846,370

(注) 家屋敷等のみ欄は、地方税法第294条第1項第2号に該当する者に係る数である。

退職所得・過年課税は除く

(単位：人、千円)

額							
県民税			計			伸び率 (%)	特定 案分率 【県】
普通徴収	特別徴収	合計	普通徴収	特別徴収	合計		
51,585 2,590,765	107,704 7,228,578	9,978,632	169,116 6,455,260	355,564 18,004,898	24,984,838	△ 1.20	0.3993
69,051 2,568,100	151,161 7,214,432	10,002,744	201,872 6,399,116	444,394 17,969,937	25,015,319	0.12	0.3998
64,200 2,422,290	156,347 7,402,825	10,045,662	187,702 6,036,058	459,423 18,439,154	25,122,337	0.43	0.3998
49,790 1,947,116	173,154 7,941,532	10,111,592	145,662 4,852,667	508,436 19,780,759	25,287,524	0.66	0.3998
47,956 1,946,651	177,921 8,010,368	10,182,896	140,280 4,851,647	522,262 19,951,788	25,465,977	0.71	0.3998

(単位：人、千円)

合 計					納税義務者の 構成比 (%)
均等割を納める者		所得割を納める者		納税義務者数	
納税義務者数	均等割額	納税義務者数	所得割額		
96,327	334,751	94,215	12,377,527	96,327	76.8
4,650	16,244	4,210	613,179	4,650	3.7
134	469	113	13,235	134	0.1
24,281	84,868	21,572	1,842,429	24,281	19.3
95	333	—	—	95	0.1
125,487	436,665	120,110	14,846,370	125,487	100.0

## (3) 所得割額等に係る課税標準額段階別所得区分別総所得金額等調

区 分	給与所得者		営業所得者		農業所得者	
	納税義務者数	総所得金額等	納税義務者数	総所得金額等	納税義務者数	総所得金額等
25 年 度	91,939	314,862,262	3,941	13,613,471	84	201,356
26 年 度	90,809	310,351,383	3,922	13,378,918	92	260,081
27 年 度	91,532	314,986,038	4,055	14,103,632	94	251,588
28 年 度	92,407	318,226,555	4,072	14,420,250	103	304,456
29 年 度	93,781	323,160,153	4,187	15,220,504	113	362,032
課税標準額の段階						
10 万円以下の金額	3,124	1,605,071	215	165,667	6	6,914
10 万円を超え 100 万円以下	23,542	31,606,617	1,406	2,049,551	42	64,752
100 万円 " 200 万円 "	27,746	68,664,891	1,058	2,653,175	22	52,678
200 万円 " 300 万円 "	17,351	65,297,061	657	2,405,836	22	83,647
300 万円 " 400 万円 "	9,335	47,300,950	340	1,598,848	7	33,831
400 万円 " 550 万円 "	7,285	47,690,055	212	1,274,489	9	57,691
550 万円 " 700 万円 "	2,596	21,411,266	97	753,303	1	7,995
700 万円 " 1,000 万円 "	1,674	17,503,342	84	837,249	1	8,790
1,000 万円を超える金額	1,128	22,080,900	118	3,482,386	3	45,734
<再掲>						
200 万円以下の金額	54,412	101,876,579	2,679	4,868,393	70	124,344
200 万円を超え 700 万円以下	36,567	181,699,332	1,306	6,032,476	39	183,164
700 万円を超える金額	2,802	39,584,242	202	4,319,635	4	54,524



(単位：人、千円)

その他の事業所得者		その他の所得者		分離課税をした者		合 計	
納税義務者数	総所得金額等	納税義務者数	総所得金額等	納税義務者数	総所得金額等	納税義務者数	総所得金額等
○平成14年度から 営業所得に含まれる。				* 247	1,350,594		
	20,881	45,200,933	819	3,805,206	117,664	377,683,228	
	20,759	44,197,912	1,556	7,008,945	117,138	375,197,239	
	20,252	43,015,910	1,311	6,231,502	117,244	378,588,670	
	20,459	42,891,281	1,426	6,873,926	118,467	382,716,468	
20,667	43,276,440	1,362	6,412,887	120,110	388,432,016		
*印は、うち給与所得者							
		1,103	926,194	286	92,963	4,734	2,796,809
		12,148	16,404,198	274	417,217	37,412	50,542,335
		4,866	11,159,732	216	565,097	33,908	83,095,573
		1,201	4,195,298	151	576,368	19,382	72,558,210
		507	2,356,368	114	571,812	10,303	51,861,809
		320	1,916,790	93	601,829	7,919	51,540,854
		166	1,265,250	62	503,542	2,922	23,941,356
		172	1,672,894	64	658,995	1,995	20,681,270
	184	3,379,716	102	2,425,064	1,535	31,413,800	
		18,117	28,490,124	776	1,075,277	76,054	136,434,717
		2,194	9,733,706	420	2,253,551	40,526	199,902,229
		356	5,052,610	166	3,084,059	3,530	52,095,070

(4) 課税標準額の段階別所得割額等調【平成29年度】

【総括表】

課税標準額の段階	納税義務者数(人)			総所得金額等	分離長期譲渡 所得金額に 係る所得金額
	所得税の納税義務者		計		
	あり	なし			
10万円以下の金額	1,424	3,310	4,734	2,796,809	3,324,140
10万円を超え 100万円以下	36,081	1,331	37,412	50,542,335	1,739,702
100万円 " 200万円 "	32,065	1,843	33,908	83,095,573	1,064,569
200万円 " 300万円 "	17,281	2,101	19,382	72,558,210	1,172,438
300万円 " 400万円 "	9,618	685	10,303	51,861,809	355,222
400万円 " 550万円 "	7,887	32	7,919	51,540,854	554,513
550万円 " 700万円 "	2,922	0	2,922	23,941,356	65,899
700万円 " 1,000万円 "	1,995	0	1,995	20,681,270	394,134
1,000万円を超える金額	1,535	0	1,535	31,413,800	686,963
計	110,808	9,302	120,110	388,432,016	9,357,580

【所得控除額(a)の内訳】

課税標準額の段階	控除の種類				
	雑損	医療費	社会保険料	小規模企業 共済等掛金	生命保険料
10万円以下の金額	0	119,026	486,829	11,692	69,081
10万円を超え 100万円以下	2,221	845,724	9,457,593	128,883	831,859
100万円 " 200万円 "	1,088	584,002	15,923,210	141,087	1,036,553
200万円 " 300万円 "	240	416,890	13,764,952	136,068	789,337
300万円 " 400万円 "	0	282,450	9,546,050	90,253	483,011
400万円 " 550万円 "	55	264,971	9,044,948	93,041	403,035
550万円 " 700万円 "	3,760	119,175	3,706,335	60,859	150,528
700万円 " 1,000万円 "	1,502	137,838	2,635,673	82,781	99,473
1,000万円を超える金額	0	197,080	2,063,341	172,449	71,856
計	8,866	2,967,156	66,628,931	917,113	3,934,733

(単位：千円)

分離短期譲渡所得金額に係る所得金額	株式等に係る譲渡所得金額及び上場株式等に係る配当所得金額	先物取引に係る雑所得金額	所得控除額 (a)	課税標準額 (b)	算出税額 (c)	税額控除額		
						調整控除	他の控除	計
14,296	47,868	46,651	2,712,512	3,517,252	110,510	5,483	354	5,837
18,007	472,041	35,702	29,493,299	23,314,488	1,329,130	91,465	10,766	102,231
128	216,748	8,370	33,698,270	50,687,118	3,000,992	78,899	90,360	169,259
6,465	131,633	9,521	25,083,465	48,794,802	2,887,044	31,160	119,828	150,988
8,063	976,855	4,047	16,328,138	36,877,858	2,172,117	15,455	47,468	62,923
5,073	52,193	20,991	14,822,547	37,351,077	2,221,759	11,879	28,869	40,748
7,523	87,326	10,846	6,016,067	18,096,883	1,080,727	4,383	17,926	22,309
0	367,449	4,234	4,371,196	17,075,891	1,001,379	2,993	25,360	28,353
2,005	769,497	9,273	3,526,094	29,355,444	1,717,231	2,304	65,736	68,040
61,560	3,121,610	149,635	136,051,588	265,070,813	15,520,889	244,021	406,667	650,688

(単位：千円)

地震保険料	寄附金	障害者	寡婦	寡夫	勤労学生	配偶者	配偶者特別
5,554	—	71,860	17,460	3,380	3,120	190,340	14,640
61,499	—	478,500	322,140	20,280	—	3,216,210	144,940
65,840	—	262,120	155,520	21,840	—	2,567,520	165,700
54,358	—	141,340	59,280	16,380	—	1,890,540	131,180
39,834	—	98,340	25,820	1,300	—	1,238,520	81,000
38,147	—	67,880	7,800	0	—	1,135,430	67,820
15,850	—	28,860	3,640	—	—	469,110	22,260
13,349	—	22,700	2,340	—	—	341,680	3,950
12,908	—	27,700	1,560	—	—	207,570	—
307,339	—	1,199,300	595,560	63,180	3,120	11,256,920	631,490

【総括表・つづき】

(単位：千円)

税額調整額	配当割額及び株式等譲渡所得割額の控除額	減免税額	所得割額		
			所得税の納税義務者		計
			あり	なし	
11	151	0	100,761	3,750	104,511
1,267	2,971	0	1,208,309	14,352	1,222,661
400	4,204	0	2,739,099	88,030	2,827,129
0	4,150	0	2,526,541	205,365	2,731,906
0	2,666	0	1,996,813	109,715	2,106,528
0	1,607	0	2,172,510	6,894	2,179,404
0	634	0	1,057,784	0	1,057,784
0	556	0	972,470	0	972,470
0	5,214	0	1,643,977	0	1,643,977
1,678	22,153	0	14,418,264	428,106	14,846,370

【課税標準額(b)の内訳】

区分
課税標準額の段階
10万円以下の金額
10万円を超え 100万円以下
100万円 " 200万円 "
200万円 " 300万円 "
300万円 " 400万円 "
400万円 " 550万円 "
550万円 " 700万円 "
700万円 " 1,000万円 "
1,000万円を超える金額
計

【所得控除額(a)の内訳・つづき】

(単位：千円)

扶養	特別障害者のうち同居特障加算分(23万円)	基礎	計
140,060	17,250	1,562,220	2,712,512
1,549,400	88,090	12,345,960	29,493,299
1,532,400	51,750	11,189,640	33,698,270
1,259,010	27,830	6,396,060	25,083,465
1,018,570	23,000	3,399,990	16,328,138
1,073,270	12,880	2,613,270	14,822,547
463,610	7,820	964,260	6,016,067
367,650	3,910	658,350	4,371,196
258,870	6,210	506,550	3,526,094
7,662,840	238,740	39,636,300	136,051,588

【算出税額(c)の内訳】

区分
課税標準額の段階
10万円以下の金額
10万円を超え 100万円以下
100万円 " 200万円 "
200万円 " 300万円 "
300万円 " 400万円 "
400万円 " 550万円 "
550万円 " 700万円 "
700万円 " 1,000万円 "
1,000万円を超える金額
計

(単位：千円)

総所得金額 に係るもの	山林所 得金額 に係る もの	退職所 得金額 に係る もの	分離長期 譲渡所得 金額に係 るもの	分離短期 譲渡所得 金額に係 るもの	株式等に係 る譲渡所得 等の金額 及び上場株 式等の配当 所得金額に 係るもの	商品先物取引 に係る雑所得 等の金額に 係るもの	計
217,590	0	0	3,205,147	12,542	40,315	41,658	3,517,252
21,049,165	0	0	1,739,648	18,004	471,974	35,697	23,314,488
49,396,919	500	0	1,064,530	127	216,676	8,366	50,687,118
47,474,821	0	0	1,172,410	6,465	131,589	9,517	48,794,802
35,533,732	0	0	355,210	8,062	976,809	4,045	36,877,858
36,718,358	0	0	554,494	5,072	52,167	20,986	37,351,077
17,925,327	0	0	65,895	7,522	87,298	10,841	18,096,883
16,310,108	0	0	394,124	0	367,427	4,232	17,075,891
27,887,764	0	0	686,947	2,004	769,459	9,270	29,355,444
252,513,784	500	0	9,238,405	59,798	3,113,714	144,612	265,070,813

(単位：千円)

総所得、山林 所得及び退職 所得金額分	分離長期譲 渡所得分	分離短 期譲渡 所得分	株式等に係る 譲渡所得等分 及び 上場株式等の 配当所得金額分	先物取引 に係る譲 渡所得分	計
12,865	94,508	677	1,210	1,250	110,510
1,261,462	51,466	972	14,159	1,071	1,329,130
2,962,483	31,751	7	6,500	251	3,000,992
2,847,710	34,751	349	3,948	286	2,887,044
2,131,606	10,650	435	29,305	121	2,172,117
2,202,780	16,511	274	1,564	630	2,221,759
1,075,403	1,974	406	2,619	325	1,080,727
978,527	11,702	0	11,023	127	1,001,379
1,673,204	20,557	108	23,084	278	1,717,231
15,146,040	273,870	3,228	93,412	4,339	15,520,889

## (5) 青色申告者及び事業専従者に関する調

(単位：人、千円)

区 分	青色申告者である納税義務者数	左のうち青色事業専従者を有する者			
		青色事業専従者数		青色専従者給与額	納税義務者数
		配偶者	配偶者以外のもの		
25 年 度	7,404	1,165	369	2,832,197	1,346
26 年 度	7,423	1,124	361	2,760,559	1,310
27 年 度	7,596	1,120	335	2,688,520	1,297
28 年 度	7,590	1,097	335	2,628,813	1,282
29 年 度	7,907	1,130	343	2,723,350	1,312
課税標準額の段階					
1 万円以下の金額	61	4	1	5,680	5
1 万円を超え 2 万円以下	24	5	1	5,720	6
2 万円 " 3 万円 "	24	3	3	7,913	5
3 万円 " 4 万円 "	29	3	1	4,330	4
4 万円 " 5 万円 "	23	1	0	780	1
5 万円 " 10 万円 "	126	24	4	30,410	27
10 万円 " 15 万円 "	125	13	4	19,270	16
15 万円 " 20 万円 "	120	19	12	34,924	26
20 万円 " 40 万円 "	448	59	23	101,568	71
40 万円 " 60 万円 "	435	57	16	92,067	68
60 万円 " 80 万円 "	433	51	21	99,383	66
80 万円 " 120 万円 "	837	141	38	246,726	154
120 万円 " 160 万円 "	672	90	21	143,444	100
160 万円 " 200 万円 "	614	93	15	156,058	103
200 万円 " 300 万円 "	1,171	175	53	355,642	205
300 万円 " 400 万円 "	729	103	31	225,659	115
400 万円 " 550 万円 "	664	83	29	201,164	97
550 万円 " 700 万円 "	383	52	19	158,777	65
700 万円 " 1,000 万円 "	422	53	16	172,600	61
1,000 万円 " 2,000 万円 "	376	64	27	347,820	77
2,000 万円を超える金額	191	37	8	313,415	40
<再掲>					
200 万円以下の金額	3,971	563	160	948,273	652
200 万円を超え 700 万円以下	2,947	413	132	941,242	482
700 万円を超える金額	989	154	51	833,835	178

## (6) 白色事業専従者調

(単位：人、千円)

区 分	白色事業専従者関係			
	白色事業専従者数		事業専従者 控除額	白色事業専従 者数を有する 納税義務者数
	配偶者	配偶者 以外の者		
25 年 度	129	26	112,938	148
26 年 度	122	22	108,437	140
27 年 度	129	23	111,583	146
28 年 度	141	28	123,980	160
29 年 度	129	25	111,889	149
課税標準額の段階				
1 万円以下の金額	0	0	0	0
1 万円を超え 2 万円以下	0	0	0	0
2 万円 " 3 万円 "	0	0	0	0
3 万円 " 4 万円 "	0	0	0	0
4 万円 " 5 万円 "	0	0	0	0
5 万円 " 10 万円 "	2	0	1,460	2
10 万円 " 15 万円 "	2	0	1,150	2
15 万円 " 20 万円 "	1	0	500	1
20 万円 " 40 万円 "	11	2	10,244	13
40 万円 " 60 万円 "	11	1	8,851	12
60 万円 " 80 万円 "	8	0	6,109	8
80 万円 " 120 万円 "	17	3	13,287	20
120 万円 " 160 万円 "	11	1	9,715	12
160 万円 " 200 万円 "	16	1	13,325	17
200 万円 " 300 万円 "	19	6	18,395	23
300 万円 " 400 万円 "	15	8	16,180	22
400 万円 " 550 万円 "	6	2	5,540	7
550 万円 " 700 万円 "	3	1	2,413	3
700 万円 " 1,000 万円 "	4	0	2,140	4
1,000 万円 " 2,000 万円 "	3	0	2,580	3
2,000 万円を超える金額	0	0	0	0
<再掲>				
200 万円以下の金額	79	8	64,641	87
200 万円を超え 700 万円以下	43	17	42,528	55
700 万円を超える金額	7	0	4,720	7

## 2 法人市民税

### (1) 納税者数及び調定額

区 分	納税者数			調
	均等割のみ	均等割と 法人税割	計 (均等割納税者)	均等割額
24年度	4,217	1,957	6,174	693,594
25年度	4,136	2,036	6,172	715,999
26年度	4,011	2,229	6,240	720,932
27年度	4,011	2,283	6,294	720,502
28年度	3,867	2,494	6,361	740,161

### (2) 法人業種別法人数及び調定額 【平成28年度】

区 分	法人数	構成比	前年比	均 等 割 の 税 率 別					
				(1号) 5 万円	(2号) 12 万円	(3号) 13 万円	(4号) 15 万円	(5号) 16 万円	(6号) 40 万円
農・漁業	48	0.8	104.3	43	0	3	0	1	1
鉱 業	5	0.1	100.0	2	0	3	0	0	0
建設業	1,115	17.5	101.8	950	1	121	1	12	0
製造業	759	11.9	99.9	492	12	103	22	37	23
卸売業	359	5.6	98.4	240	0	66	2	28	3
小売業	1,524	24.0	101.6	1,066	7	202	11	102	15
金融・保険・不動産業	833	13.1	102.0	684	0	74	2	17	4
運輸・通信業	307	4.8	97.8	186	6	62	10	14	6
電気・ガス業	20	0.3	111.1	13	0	2	0	1	1
サービス業	1,391	21.9	101.2	1,049	30	182	27	42	13
計	6,361	100.0	101.1	4,725	56	818	75	254	66



(単位：社、千円)

定 額		一社当たり課税額 (円)
法人税割額	計	
3,087,333	3,780,927	612,395
3,205,409	3,921,408	635,355
3,533,741	4,254,673	681,839
3,254,307	3,974,809	631,524
2,615,073	3,355,234	527,470

(単位：社、千円、%)

法 人 数			調 定 額					
(7号) 41 万円	(8号) 175 万円	(9号) 300 万円	均等割額	前年比	法人税割額	前年比	計	前年比
0	0	0	3,271	108.0	5,387	38.6	8,658	51.0
0	0	0	476	86.9	1,512	207.7	1,988	155.8
28	0	2	82,871	99.2	129,932	109.7	212,803	105.3
40	9	21	159,190	107.6	1,324,995	74.6	1,484,185	77.2
20	0	0	33,668	101.5	77,774	97.5	111,442	98.7
104	5	12	187,753	104.6	200,678	99.4	388,431	101.8
43	1	8	91,006	96.1	516,350	73.2	607,356	75.9
15	4	4	48,357	99.7	120,301	89.8	168,658	92.5
2	0	1	4,117	65.7	29,547	129.6	33,664	115.8
41	2	5	129,452	105.0	208,597	103.4	338,049	104.0
293	21	53	740,161	102.7	2,615,073	80.4	3,355,234	84.4

### 3 固定資産税

#### (1) 土地に関する概要

##### ア 納税義務者数

(単位：人)

区 分	総 数	法定免税点未満のもの	法定免税点以上のもの
25年度	61,765	3,569	58,196
26年度	62,380	3,583	58,797
27年度	63,059	3,631	59,428
28年度	63,896	3,536	60,360
29年度	64,853	3,547	61,306

##### イ 用途別の調【平成29年度】

区 分 地 目		地 積 (㎡)				決 定	
		非課税地積 (a)	評価総地積 (b)	法定免税点 未満のもの (b)-(d) (c)	法定免税点 以上のもの (d)	総 額 (e)	法定免税点 未満のもの (e)-(g) (f)
田	一般田	60,500	7,688,007	627,572	7,060,435	866,914	69,963
	勧告遊休田	—	4,720	—	4,720	1,009	—
	介在田・市街化区域田	—	340,671	—	340,671	12,913,574	—
畑	一般畑	114,000	8,169,865	772,179	7,397,686	629,006	59,500
	勧告遊休畑	—	5,389	—	5,389	827	—
	介在畑・市街化区域畑	—	678,614	88	678,526	39,739,284	2,259
宅 地	小規模住宅用地		11,897,313	4,560	11,892,753	964,122,302	268,752
	一般住宅用地		3,093,801	567	3,093,234	192,566,537	23,497
	商業地等(非住宅用地)		7,374,489	204	7,374,285	496,481,099	3,126
	計	1,222,935	22,365,603	5,331	22,360,272	1,653,169,938	295,375
山 林	一般山林	201,500	3,798,204	396,784	3,401,420	148,781	16,233
	介在山林	—	99,675	7,592	92,083	232,477	652
原 野		15,000	107,463	1,846	105,617	4,787	81
雑 種 地		69,200	3,675,680	128,037	3,547,643	84,396,293	113,966
そ の 他		19,262,974	—	—	—	—	—
合 計		20,946,109	46,933,891	1,939,429	44,994,462	1,792,102,890	558,029

価 格 (千円)	課税標準額 (千円)	筆 数 (筆)				㎡当たり価格 (円)	
		非課税地 筆数	評価総筆数	法定免税点 未満のもの (j)-(1)	法定免税点 以上のもの (l)	平均価格 (e) / (b)	最高価格
(g)	(h)	(i)	(j)	(k)	(l)	(m)	(n)
796,951	796,951	147	11,776	1,010	10,766	113	142
1,009	1,009	—	6	—	6	214	222
12,913,574	4,383,302	205	1,015	—	1,015	37,906	74,578
569,506	569,506	—	15,539	1,694	13,845	77	96
827	827	—	15	—	15	153	153
39,737,025	14,253,032	—	2,195	4	2,191	58,559	119,720
963,853,550	160,637,294		85,113	544	84,569	81,037	484,110
192,543,040	64,180,509		26,383	137	26,246	62,243	282,676
496,477,973	342,425,015		14,697	16	14,681	67,324	600,810
1,652,874,563	567,242,818	2,191	126,193	697	125,496	73,916	600,810
132,548	132,548	177	3,480	518	2,962	39	43
231,825	164,423	—	287	28	259	2,332	60,820
4,706	4,706	10	66	10	56	45	46
84,282,327	57,797,327	269	11,584	1,728	9,856	22,961	263,000
—	—	73,810	—	—	—	—	—
1,791,544,861	645,346,449	76,809	172,156	5,689	166,467	38,184	

## (2) 土地の構成調 (法定免税点以上のもの)

(単位：%)

区 分	田	畑	宅地	山林	その他	課税総地積 (千㎡)
25年度	16.4	18.4	49.3	7.8	8.1	44,927
26年度	16.4	18.3	49.4	7.9	8.0	44,884
27年度	16.3	18.1	49.6	7.8	8.2	44,858
28年度	16.5	18.0	49.6	7.8	8.1	45,006
29年度	16.5	18.0	49.7	7.7	8.1	44,994

※ 田：一般田、勧告遊休田、介在田、市街化区域田 畑：一般畑、勧告遊休畑、介在畑、市街化区域畑  
山林：一般山林、介在山林 その他：原野、雑種地

## (3) 宅地に関する調 (法定免税点以上のもの) 【平成29年度】

区 分		納税義務者数 (人)		地 積 (㎡) (a)		決定価格 (千円) (b)	
		個人	法人	個人	法人	個人	法人
商業地区	繁華街	174	64	38,278	27,247	10,101,069	7,191,342
	高度商業地区	49	34	11,072	18,717	3,518,174	7,689,864
	普通商業地区	740	138	152,788	59,018	23,537,797	9,322,890
	計	963	236	202,138	104,982	37,157,040	24,204,096
住宅地区	併用住宅地区	3,420	400	1,211,894	612,869	133,772,315	63,132,426
	高級住宅地区	—	—	—	—	—	—
	普通住宅地区	48,861	916	12,495,838	1,163,300	1,026,435,750	98,443,261
	計	52,281	1,316	13,707,732	1,776,169	1,160,208,065	161,575,687
工業地区	大工場地区	64	101	36,316	2,061,462	1,669,782	101,775,695
	中小工場地区	376	215	144,387	1,234,225	7,900,083	61,919,788
	家内工業地区	—	—	—	—	—	—
	計	440	316	180,703	3,295,687	9,569,865	163,695,483
村落地区	集団地区	5,686	204	2,538,282	474,393	80,865,903	15,391,517
	村落地区	—	—	—	—	—	—
	計	5,686	204	2,538,282	474,393	80,865,903	15,391,517
観光地区		—	—	—	—	—	—
農業用施設の用に供する宅地		129	1	78,338	1,653	202,132	4,271
生産緑地地区内の宅地		3	—	195	—	504	—
合 計		59,502	2,073	16,707,388	5,652,884	1,288,003,509	364,871,054

課税標準額 (千円)		筆 数		㎡当たり価格 (円)			
				平均価格 (b/a)		最高価格	
個人	法人	個人	法人	個人	法人	個人	法人
4,709,206	4,807,706	271	194	263,887	263,932	496,608	511,800
1,628,268	5,102,914	64	74	317,754	410,849	600,810	596,686
7,873,860	5,088,857	1,044	274	154,055	157,967	240,570	251,242
14,211,334	14,999,477	1,379	542	183,820	230,555	600,810	596,686
47,801,329	38,427,041	5,531	1,075	110,383	103,011	191,160	182,980
—	—	—	—	—	—	—	—
250,167,267	48,292,758	73,677	3,077	82,142	84,624	193,000	190,760
297,968,596	86,719,799	79,208	4,152	84,639	90,969	193,000	190,760
1,087,420	70,852,296	97	465	45,979	49,371	48,920	58,341
3,776,642	42,949,334	589	701	54,715	50,169	83,550	83,280
—	—	—	—	—	—	—	—
4,864,062	113,801,630	686	1,166	52,959	49,670	83,550	83,280
25,192,727	9,361,049	10,267	831	31,859	32,445	71,040	71,040
—	—	—	—	—	—	—	—
25,192,727	9,361,049	10,267	831	31,859	32,445	71,040	71,040
—	—	—	—	—	—	—	—
121,279	2,563	226	3	2,580	2,584	2,595	2,585
302	—	3	—	2,585	—	2,592	—
342,358,300	224,884,518	91,769	6,694	77,092	64,546	600,810	596,686

## (4) 家屋に関する概要

## ア 納税義務者数

(単位：人)

区 分	総 数	法定免税点未満のもの	法定免税点以上のもの
25年度	73,282	1,523	71,759
26年度	73,880	1,489	72,391
27年度	74,695	1,466	73,229
28年度	75,311	1,449	73,862
29年度	76,102	1,419	74,683

## イ 家屋の棟数及び床面積調

(各年1月現在)

区 分	総棟数		総床面積		
	木 造	木造以外	(㎡)	木 造	木造以外
25年度	79,143	18,515	13,681,919	6,217,696	7,464,223
26年度	79,459	18,649	13,686,269	6,258,650	7,427,619
27年度	79,856	18,736	13,672,296	6,315,277	7,357,019
28年度	80,346	18,866	13,742,900	6,375,020	7,367,880
29年度	80,916	18,964	14,037,842	6,447,747	7,590,095

## ウ 家屋に関する調 【平成29年度】

区 分		棟 数	床面積 (㎡)	決定価格 (千円)	単位当り 価格 (円)	提示平均 価額 (円)	単位当り価格 / 提示平均価額 (%)
木造	総 数	61,952	6,447,747	197,874,333	30,689	—	—
	法定免税点未満	1,565	53,763	93,353	1,736	—	—
	法定免税点以上	60,387	6,393,984	197,780,980	30,932	—	—
木造以外	総 数	18,964	7,590,095	349,589,826	46,059	—	—
	法定免税点未満	97	1,750	11,027	6,301	—	—
	法定免税点以上	18,867	7,588,345	349,578,799	46,068	—	—
計	総 数	80,916	14,037,842	547,464,159	38,999	—	—
	法定免税点未満	1,662	55,513	104,380	1,880	—	—
	法定免税点以上	79,254	13,982,329	547,359,779	39,147	—	—
非課税家屋		2,306	1,372,134	—	—	—	—

(参考)

実際免税点の額

200,000円

## (5) 家屋の新增築・減少の状況

## ア 新增築分家屋の状況

(単位：㎡)

区 分	木 造		木造以外		計	
	棟 数	床面積	棟 数	床面積	棟 数	床面積
25年度	903	99,817	256	74,726	1,159	174,543
26年度	1,012	109,649	286	71,695	1,298	181,344
27年度	994	112,637	278	111,387	1,272	224,024
28年度	1,041	114,549	265	55,082	1,306	169,631
29年度	1,138	125,844	244	280,044	1,382	405,888

## イ 減少分家屋の状況

(単位：㎡)

区 分	木 造		木造以外		計	
	棟 数	床面積	棟 数	床面積	棟 数	床面積
25年度	821	66,870	147	35,724	968	102,594
26年度	805	68,403	154	105,056	959	173,459
27年度	624	53,451	166	178,209	790	231,660
28年度	586	51,659	120	47,334	706	98,993
29年度	639	53,791	158	60,532	797	114,323

## (6) 償却資産に関する概要

## ア 納税義務者数

(単位：人)

区 分	総 数	法定免税点未満のもの	法定免税点以上のもの
25年度	7,084	4,938	2,146
26年度	7,016	4,802	2,214
27年度	7,036	4,748	2,288
28年度	7,059	4,739	2,320
29年度	7,125	4,678	2,447

## イ 価格等に関する調 (法定免税点以上のもの)

【平成29年度】

(単位：千円)

種 類	決定価格	課税標準額	課税標準額の内訳		
			課税標準の特 例規定の適用 を受けるもの	左記以外の もの	
市町村長が価格等を決定したもの	構築物	52,818,345	52,668,339	299,280	52,369,059
	機械及び装置	82,323,952	81,874,112	602,047	81,272,065
	船舶	88,565	88,565	0	88,565
	航空機	0	0	0	0
	車両及び運搬具	617,390	617,390	0	617,390
	工具、器具及び備品	36,259,686	36,247,949	15,195	36,232,754
	小 計 (a)	172,107,938	171,496,355	916,522	170,579,833
法第389条関係	総務大臣が価格等を決定し、配分したもの	49,940,183	48,572,921		
	道府県知事が価格等を決定し、配分したもの	34,500	20,902		
	小 計 (b)	49,974,683	48,593,823		
法第743条第1項の規定により道府県知事が価格等を決定したもの (c)	0	0			
合 計 (a)+(b)+(c)	222,082,621	220,090,178			
同上内訳	市町村分の額	222,082,621	220,090,178		
	道府県分の額	0	0		



## (7) 国有資産等所在市町村交付金等に関する調

【平成29年度】

(単位：千円)

区 分	土地価格	家屋価格	償却資産価格	分配して 市に配分 するもの	価格計	算定標準額	調定額
国有資産	2,502,347	278,001	11,711	0	2,792,059	1,344,149	18,818
県有資産	13,481,341	5,149,802	27,945	0	18,659,088	4,361,935	61,067
他市有	2,074	137	38,012	0	40,223	26,817	375
郵政納付金	0	0	0	0	0	0	0
計	15,985,762	5,427,940	77,668	0	21,491,370	5,732,901	80,260

## (8) 課税標準額等の調

【平成29年度】

ア 土地

(単位：人、千円、㎡)

区 分	法定免税点未満 (30万円未満)	法定免税点以上 (30万円以上)	計	構成比 (%)	
				免税点未満	免税点以上
納税義務者数	3,547	61,306	64,853	5.47	94.53
課税標準額	282,394	645,346,449	645,628,843	0.04	99.96
総地積	1,939,429	44,994,462	46,933,891	4.13	95.87

イ 家屋

区 分	法定免税点未満 (20万円未満)	法定免税点以上 (20万円以上)	計	構成比 (%)	
				免税点未満	免税点以上
納税義務者数	1,419	74,683	76,102	1.86	98.14
課税標準額	104,379	546,615,247	546,719,626	0.02	99.98
床面積	55,513	13,982,329	14,037,842	0.40	99.60

ウ 償却資産

(単位：人、千円)

区 分	法定免税点未満 (150万円未満)	法定免税点以上 (150万円以上)	計	構成比 (%)	
				免税点未満	免税点以上
納税義務者数	4,678	2,447	7,125	65.7	34.3
課税標準額	1,437,424	220,090,178	221,527,602	0.6	99.4

## 4 軽自動車税

区 分	原動機付 自転車	軽自動車			軽自動車	二輪	三輪
		50cc 以下	50cc 超 90cc 以下	90cc 超 125cc 以下			
税率 (円)		2,000	2,000	2,400		3,600	3,900

### 【課税台数】

24年度	25,276	19,946	1,270	4,060	41,950	4,530	2
25年度	25,163	19,548	1,226	4,389	43,230	4,547	2
26年度	25,161	19,213	1,236	4,712	44,840	4,529	2
27年度	24,913	18,715	1,196	5,002	46,417	4,507	2
28年度	24,507	18,148	1,140	5,219	47,311	4,445	2

### 【調定額】 (千円)

24年度	28,389	20,369	1,524	6,496	246,206	10,872	6
25年度	28,470	19,977	1,471	7,022	255,323	10,911	6
26年度	28,661	19,639	1,483	7,539	266,975	10,868	6
27年度	28,591	19,153	1,435	8,003	278,367	10,817	6
28年度	51,603	36,798	2,280	12,526	324,132	15,997	9

### 【異動台数】

24年度	創車	4,806	3,447	283	1,076	10,975	956	1
	廃車	4,869	3,792	326	751	10,038	962	0
25年度	創車	4,837	3,492	268	1,077	11,992	900	0
	廃車	4,918	3,901	268	749	10,373	904	1
26年度	創車	4,290	3,020	209	1,061	11,433	843	0
	廃車	4,571	3,556	254	761	9,774	874	0
27年度	創車	4,159	2,897	232	1,030	11,116	876	0
	廃車	4,592	3,481	289	822	10,135	931	0
28年度	創車	4,071	2,741	220	1,110	11,697	796	0
	廃車	4,605	3,478	239	888	11,216	882	0

- (注) ・原付ミニカー (税率3,700円) は、原動機付自転車の50cc以下に含む。  
 ・被牽引車・ボートトレーラー (税率3,600円) は、軽二輪に含む。  
 ・税率については、60ページ参照

(各年度決算見込)

四輪		小型特殊自動車		二輪の小型自動車	計	伸び率 (%)
		農耕作業用のもの	その他のもの			
乗用	貨物					
自家用 10,800 営業用 6,900	自家用 5,000 営業用 3,800	2,400	5,900	6,000		

26,922	10,496	1,585	357	3,947	73,115	1.3
28,178	10,503	1,585	354	4,096	74,428	1.8
29,800	10,509	1,590	348	3,935	75,874	1.9
31,372	10,536	1,593	358	3,855	77,136	1.7
32,479	10,385	1,588	356	3,980	77,742	0.8

193,839	41,489	2,536	1,678	15,788	294,597	2.4
202,882	41,524	2,536	1,664	16,384	304,377	3.3
214,560	41,541	2,544	1,636	15,740	315,556	3.7
225,878	41,666	2,549	1,683	15,420	326,610	3.5
261,744	46,382	3,811	2,100	23,878	405,524	24.2

7,704	2,314	88	24	1,858	17,751	6.2
6,599	2,477	87	26	1,793	16,813	8.5
8,699	2,393	87	23	1,558	18,497	4.2
7,108	2,360	84	25	1,719	17,119	1.8
8,369	2,221	124	34	1,109	16,990	△8.1
6,736	2,164	120	30	1,211	15,706	△8.3
8,121	2,119	151	55	1,227	16,708	△1.7
6,862	2,342	162	59	1,053	16,001	1.9
8,657	2,244	130	25	899	16,822	0.7
8,050	2,284	142	36	1,144	17,143	7.1

## 5 市たばこ税

区 分	売渡し本数 ※手持ち品課税の 本数は含まない  (本)	課税標準 (本)		税 額  (円)	1 か月の平 均税額 (円)	伸び率 (%)	
		旧 3 級品の 紙巻たばこ を除く製造 たばこ	旧 3 級品の 紙巻たばこ			売渡し 本数	税 額
24年度	408,933,879	393,868,139	15,065,740	1,851,877,024	154,323,085	△1.56	△1.95
25年度	404,368,684	387,742,144	16,626,540	2,060,595,022	171,716,251	△1.12	11.27
26年度	380,438,199	363,328,779	17,109,420	1,954,524,022	162,877,002	△5.92	△5.15
27年度	377,977,924	359,811,124	18,166,800	1,938,652,283	161,554,357	△0.65	△0.81
28年度	367,373,697	350,110,797	17,262,900	1,892,016,285	157,651,566	△2.81	△2.42

※ 旧3級品とは、エコー、わかば、しんせい、ゴールデンバット、バイオレット、ウルマをいう。

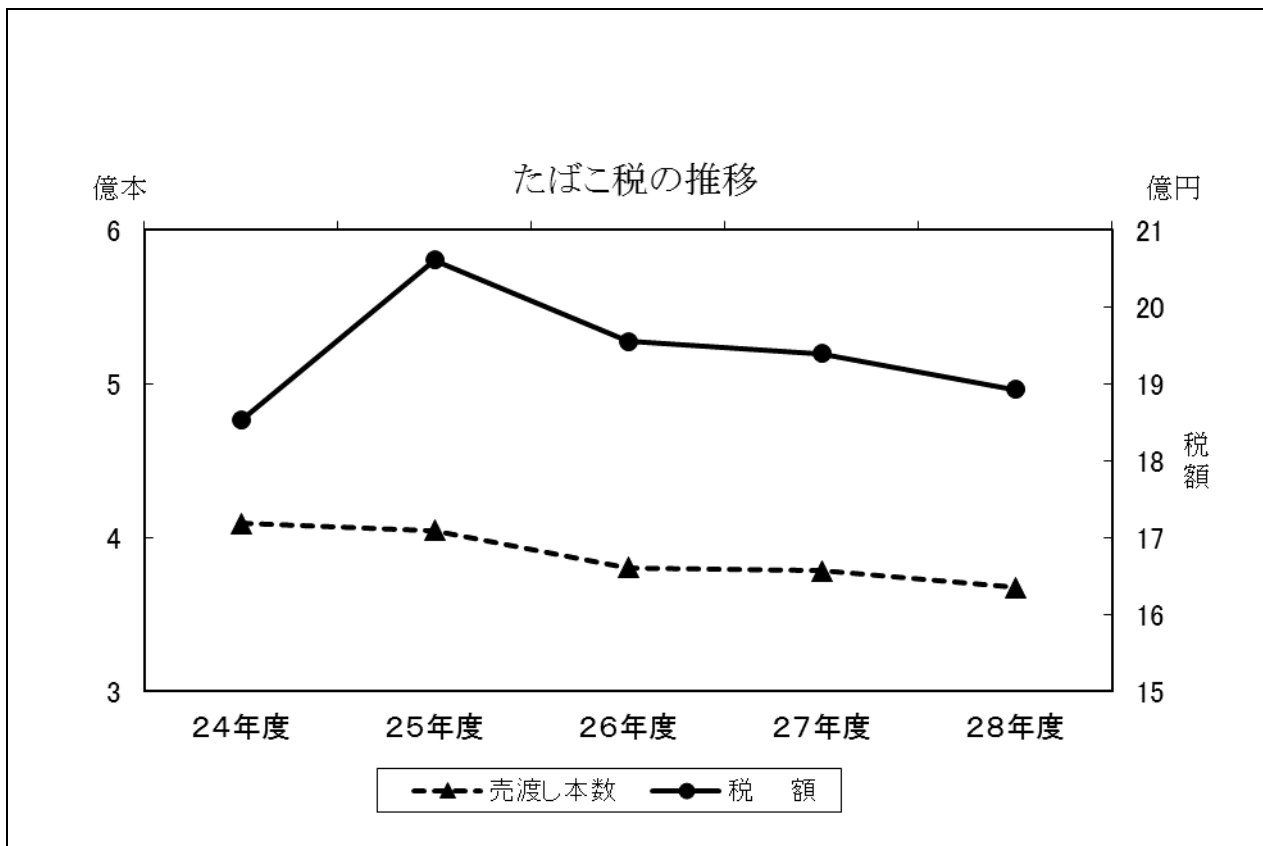

## 6 特別土地保有税

・徴収猶予内訳 【平成28年度】

(単位：円)

区分	前年度末徴収猶予税額	うち年度中に免除されたもの	徴収猶予税額
保有分	0	0	0
取得分	0	0	0
合計	0	0	0

(単位：件、㎡、円)

区分	件数	面積	徴収猶予税額
非課税土地	0	0	0
特例譲渡土地	0	0	0
免除土地	0	0	0
合計	0	0	0

・課税実績

(単位：件、円)

区分	現年度分				過年度分				合計	
	保有分		取得分		保有分		取得分			
	件数	課税額	件数	課税額	件数	課税額	件数	課税額	件数	課税額
24年度	0	0	0	0	0	0	0	0	0	0
25年度	0	0	0	0	0	0	0	0	0	0
26年度	0	0	0	0	0	0	0	0	0	0
27年度	0	0	0	0	0	0	0	0	0	0
28年度	0	0	0	0	0	0	0	0	0	0

## 7 都市計画税

### (1) 納税義務者数

(単位：人)

区分		総 数	法定免税点未満のもの	法定免税点以上のもの
25年度	土地	53,455	1,533	51,922
	家屋	67,393	1,176	66,217
	実数	83,847	2,369	81,478
26年度	土地	54,034	1,537	52,497
	家屋	67,971	1,141	66,830
	実数	84,444	2,350	82,094
27年度	土地	54,653	1,557	53,096
	家屋	68,753	1,125	67,628
	実数	85,175	2,355	82,820
28年度	土地	55,664	1,583	54,081
	家屋	69,379	1,104	68,275
	実数	86,045	2,366	83,679
29年度	土地	56,568	1,590	54,978
	家屋	70,141	1,082	69,059
	実数	86,784	2,357	84,427

## (2) 地積及び床面積調 (法定免税点以上のもの)

区分	土地の地積 (千㎡)					家屋の床面積 (㎡)		
	宅 地 等			農 地	計	木造家屋	木造以外 の家屋	計
	宅 地	その他	小 計					
25年度	19,045	1,197	20,242	1,115	21,357	5,436,381	7,114,872	12,551,253
26年度	19,095	1,184	20,279	1,058	21,337	5,477,645	7,080,645	12,558,290
27年度	19,170	1,131	20,301	981	21,282	5,533,320	7,014,225	12,547,545
28年度	19,331	1,145	20,476	1,384	21,860	5,595,617	7,047,062	12,642,679
29年度	19,354	1,153	20,507	1,342	21,849	5,669,071	7,265,918	12,934,989

## (3) 決定価格調 (法定免税点以上のもの)

区分	土 地			
	宅 地	農 地	その他	計
25年度	1,581,105,152	45,962,454	72,974,069	1,700,041,675
26年度	1,569,742,690	42,750,189	71,703,362	1,684,196,241
27年度	1,561,212,890	38,348,741	68,935,784	1,668,497,415
28年度	1,565,729,128	52,387,152	67,013,793	1,685,130,073
29年度	1,560,559,365	49,337,897	67,112,326	1,677,009,588

## (4) 課税標準額調 (法定免税点以上のもの)

区分	土 地			
	宅 地	農 地	その他	計
25年度	743,499,657	28,037,169	49,189,136	820,725,962
26年度	745,365,747	27,402,167	48,519,883	821,287,797
27年度	743,092,646	25,335,040	46,755,960	815,183,646
28年度	746,608,329	34,452,725	45,618,310	826,679,364
29年度	742,239,465	32,732,562	45,737,888	820,709,915



(単位：千円)

家 屋			合 計
木造家屋	木造以外の家屋	計	
161,583,094	315,385,020	476,968,114	2,177,009,789
167,705,097	317,974,626	485,679,723	2,169,875,964
163,057,445	315,297,583	478,355,028	2,146,852,443
170,240,679	319,361,625	489,602,304	2,174,732,377
178,415,750	337,684,813	516,100,563	2,193,110,151

(単位：千円)

家 屋			合 計
木造家屋	木造以外の家屋	計	
161,583,094	314,590,052	476,173,146	1,296,899,108
167,705,097	317,040,500	484,745,597	1,306,033,394
163,057,445	314,427,394	477,484,839	1,292,668,485
170,240,679	318,683,793	488,924,472	1,315,603,836
178,415,750	336,839,969	515,255,719	1,335,965,634



## IV 収 納

- 1 税目別収納率の状況
- 2 市税過誤納金還付状況
- 3 市税督促状発送状況
- 4 市税延滞金収入状況
- 5 口座振替等の納付状況
- 6 市税滞納処分(差押)執行状況
- 7 市税滞納処分の執行停止状況
- 8 市税不納欠損状況

# 1 税目別収納率の状況

区分	現年課税分													
	市民税	個人			法人	固定資産税	土地・家屋	償却資産	交付金	軽自動車税	市たばこ税	特別土地保有税	都市計画税	計
		普通徴収	特別徴収											
21	96.87	96.42	90.16	99.63	99.47	98.49	98.16	99.91	100.00	96.48	100.00	-	98.12	97.78
22	97.30	96.65	90.55	99.62	99.69	98.36	98.04	99.86	100.00	96.25	100.00	-	98.06	97.92
23	97.19	96.74	90.86	99.68	99.47	98.45	98.17	99.81	100.00	96.44	100.00	-	98.13	97.96
24	97.53	97.01	91.35	99.74	99.67	98.62	98.37	99.84	100.00	96.98	100.00	-	98.36	98.16
25	97.50	96.96	91.10	99.77	99.63	98.77	98.56	99.89	100.00	96.77	100.00	-	98.59	98.24
26	97.79	97.25	92.03	99.74	99.75	98.85	98.66	99.89	100.00	96.81	100.00	-	98.63	98.40
27	98.01	97.57	92.80	99.69	99.73	99.04	98.88	99.90	100.00	97.22	100.00	-	98.85	98.60
28	98.42	98.20	94.07	99.68	99.46	99.20	99.07	99.94	100.00	96.69	100.00	-	99.10	98.87

※年金特徴は普通徴収に含む

区分	滞納繰越分										
	市民税	個人	法人	固定資産税	土地・家屋	償却資産	軽自動車税	特別土地保有税	都市計画税	計	市税合計
21	15.16	15.17	14.85	17.26	17.36	10.71	16.15	-	17.36	16.06	92.68
22	14.03	13.97	16.05	17.22	17.31	10.26	13.86	-	17.31	15.30	92.26
23	14.94	14.94	15.14	21.03	21.08	17.43	15.89	-	21.08	17.41	92.14
24	16.61	16.73	12.06	23.62	23.66	20.85	18.96	-	23.66	19.38	92.38
25	18.33	18.45	13.90	27.43	27.29	36.03	18.05	-	27.29	21.74	92.98
26	18.02	18.05	16.93	25.47	25.51	22.44	19.01	-	25.51	20.72	93.53
27	19.15	19.24	15.53	29.63	29.75	19.56	21.31	-	29.75	22.93	94.13
28	22.03	22.24	14.56	28.35	28.44	21.97	20.92	-	28.44	24.19	94.83

# 2 市税過誤納金還付状況（平成28年度）

(単位：円)

区分	歳入還付		歳出還付			
	件数	税額	過年度還付		還付加算金（現年）	
			件数	税額	件数	税額
市県民税（普徴）	574	13,641,700	1,266	29,450,089	1	3,800
市県民税（年金特徴）	2,297	19,396,700	(0)	(0)	0	0
市県民税（特徴）	534	11,640,278	175	3,458,800	0	0
法人市民税	534	11,640,278	508	20,180,550	1	1,000
固定資産税・都市計画税（土地・家屋）	425	141,201,614	(0)	(0)	31	271,100
固定資産税（償却資産）	319	19,587,900	365	45,241,200	2	5,500
軽自動車税	18	927,800	92	3,433,000	0	0
市たばこ税	171	1,164,000	18	3,833,800	0	0
特別土地保有税	2	1,600	96	246,800	0	0
滞納繰越分	0	0	0	0	0	0
小計	89	1,551,810	—	—	—	—
過誤納返還金	4,429	209,113,402	2,520	105,844,239	35	281,400
延滞金	—	—	46	1,451,692	—	—
合計	10	53,000	—	—	—	—
合計	4,439	209,166,402	2,566	107,295,931	35	281,400

( )は税源移譲に伴う還付

### 3 市税督促状発送状況

(単位：円)

区 分		27 年度		28 年度	
		件数	税額	件数	税額
市県民税 (普徴)	1 期	9,271	291,506,774	6,811	213,994,045
	2 期	9,394	296,431,429	7,017	220,672,150
	3 期	10,245	336,441,030	7,320	235,911,420
	4 期	9,805	358,606,034	7,642	281,922,123
	計	38,715	1,282,985,267	28,790	952,499,738
固定資産税 都市計画税 (含償却)	1 期	9,632(2,529)	300,097,905(93,347,535)	9,322(2,332)	285,469,320(66,598,620)
	2 期	9,184(2,294)	293,902,646(58,908,466)	9,768(2,405)	278,899,829(62,988,646)
	3 期	9,927(2,563)	301,764,566(68,731,566)	9,497(2,271)	282,328,628(60,451,168)
	4 期	8,932(2,208)	298,639,826(62,318,956)	8,795(2,088)	268,425,668(58,905,668)
	計	37,675(9,594)	1,194,404,943(283,306,523)	37,382(9,096)	1,115,123,445(248,944,102)
市県民税(特徴)		2,415	64,431,400	6,063	175,180,900
法人市民税		507	32,827,000	465	29,969,100
軽自動車税		13,366	52,399,200	13,331	68,787,100
合 計		92,678	2,627,047,810	86,031	2,341,560,283

※ ( ) は、固定資産税・都市計画税の共有者への発送状況。

### 4 市税延滞金収入状況

(単位：円)

区 分		現年課税分に対するもの		滞納繰越分に対するもの		計	
		件数	金額	件数	金額	件数	金額
24	個人市民税	1,759	2,664,129	5,639	29,963,937	7,398	32,628,066
	法人市民税	124	1,118,800	56	586,900	180	1,705,700
	固定・都市計画税	1,579	4,498,500	3,106	47,796,153	4,685	52,294,653
	軽自動車税	0	0	411	718,974	411	718,974
	特別土地保有税	0	0	0	0	0	0
	計	3,462	8,281,429	9,212	79,065,964	12,674	87,347,393
25	個人市民税	1,360	2,018,293	6,778	42,085,915	8,138	44,104,208
	法人市民税	93	883,800	90	1,208,100	183	2,091,900
	固定・都市計画税	1,327	4,176,800	3,734	48,513,997	5,061	52,690,797
	軽自動車税	0	0	357	624,300	357	624,300
	特別土地保有税	0	0	0	0	0	0
	計	2,780	7,078,893	10,959	92,432,312	13,739	99,511,205
26	個人市民税	990	1,311,497	7,580	53,368,028	8,570	54,679,525
	法人市民税	169	1,430,700	125	775,800	294	2,206,500
	固定・都市計画税	996	3,141,200	4,725	51,278,917	5,721	54,420,117
	軽自動車税	0	0	312	545,300	312	545,300
	特別土地保有税	0	0	0	0	0	0
	計	2,155	5,883,397	12,742	105,968,045	14,897	111,851,442
27	個人市民税	878	1,184,450	10,359	67,194,036	11,237	68,378,486
	法人市民税	198	1,171,100	166	1,328,200	364	2,499,300
	固定・都市計画税	856	2,372,275	5,503	94,678,884	6,359	97,051,159
	軽自動車税	0	0	221	405,500	221	405,500
	特別土地保有税	0	0	0	0	0	0
	計	1,932	4,727,825	16,249	163,606,620	18,181	168,334,445
28	個人市民税	723	1,112,712	12,675	89,042,924	13,398	90,155,636
	法人市民税	181	1,881,100	143	1,190,436	324	3,071,536
	固定・都市計画税	877	2,244,142	7,183	89,390,758	8,060	91,634,900
	軽自動車税	0	0	248	486,117	248	486,117
	特別土地保有税	0	0	0	0	0	0
	計	1,781	5,237,954	20,249	180,110,235	22,030	185,348,189

## 5 口座振替等の納付状況

### (1) 口座振替の利用状況

区 分		市県民税 (普通徴収)	固定資産税 (土地・家屋)	固定資産税 (償却資産)	軽自動車税	計
24	納税義務者 (件)	38,396	88,620	2,144	54,687	183,847
	口座利用者 (件)	12,127	37,931	404	8,991	59,453
	利用率 (%)	31.58%	42.80%	18.84%	16.44%	32.34%
25	納税義務者 (件)	37,937	89,210	2,146	55,320	184,613
	口座利用者 (件)	12,209	38,587	405	8,678	59,879
	利用率 (%)	32.18%	43.25%	18.87%	15.69%	32.43%
26	納税義務者 (件)	36,407	89,854	2,272	56,158	184,691
	口座利用者 (件)	10,986	37,332	423	8,326	57,067
	利用率 (%)	30.18%	41.55%	18.62%	14.83%	30.90%
27	納税義務者 (件)	34,308	90,634	2,338	57,159	184,439
	口座利用者 (件)	10,190	36,823	462	8,083	55,558
	利用率 (%)	29.70%	40.63%	19.76%	14.14%	30.12%
28	納税義務者 (件)	24,721	91,412	2,359	57,076	175,568
	口座利用者 (件)	8,660	36,417	484	7,859	53,420
	利用率 (%)	35.03%	39.84%	20.52%	13.77%	30.43%

(各年度当初の件数)

### (2) 口座振替・コンビニエンスストア納付の納付状況

区 分		市県民税 (普通徴収)	固定資産税 (土地・家屋)	固定資産税 (償却資産)	軽自動車税	計		
26	全体	件数	152,609	326,316	8,777	72,671	560,373	
		金額	6,384,489,703	18,379,416,557	2,845,423,300	305,483,650	27,914,813,210	
	口座	件数	36,555	124,756	1,528	8,326	171,165	
		金額	2,181,196,210	7,446,391,600	630,309,200	33,990,000	10,291,887,010	
		件数割合	23.95%	38.23%	17.41%	11.46%	30.54%	
		金額割合	34.16%	40.51%	22.15%	11.13%	36.87%	
	コンビニ	件数	67,887	91,459	692	40,456	200,494	
		金額	1,734,680,591	2,017,129,619	14,011,200	168,254,600	3,934,076,010	
		件数割合	44.5%	28.0%	7.9%	55.7%	35.8%	
		金額割合	27.2%	11.0%	0.5%	55.1%	14.1%	
	27	全体	件数	144,116	330,210	9,046	74,249	557,621
			金額	6,137,828,515	18,245,908,949	2,893,173,100	317,524,800	27,594,435,364
口座		件数	33,443	123,268	1,679	8,083	166,473	
		金額	2,041,259,429	7,492,319,600	741,781,700	33,317,800	10,308,678,529	
		件数割合	23.20%	37.33%	18.56%	10.89%	29.85%	
		金額割合	33.26%	41.06%	25.64%	10.49%	37.36%	
コンビニ		件数	66,287	99,135	795	41,816	208,033	
		金額	1,703,562,925	2,183,345,633	17,676,100	177,503,600	4,082,088,258	
		件数割合	46.00%	30.02%	8.79%	56.32%	37.31%	
		金額割合	27.76%	11.97%	0.61%	55.90%	14.79%	
28		全体	件数	120,217	334,413	9,133	75,418	539,181
			金額	5,140,495,956	18,455,160,757	2,879,444,400	392,084,300	26,867,185,413
	口座	件数	28,123	122,126	1,736	7,859	159,844	
		金額	1,741,002,598	7,471,416,700	650,850,100	38,960,100	9,902,229,498	
		件数割合	23.39%	36.52%	19.00%	10.42%	29.65%	
		金額割合	33.87%	40.48%	22.60%	9.94%	36.86%	
	コンビニ	件数	54,857	105,741	819	42,953	204,370	
		金額	1,421,308,309	2,347,643,730	16,480,400	225,333,700	4,010,766,139	
		件数割合	45.63%	31.62%	9.00%	56.95%	37.90%	
		金額割合	27.65%	12.72%	0.57%	57.47%	14.93%	

(全体の金額は振替分を含む)

## 6 市税滞納処分（差押）執行状況

(単位：円)

区 分		差押繰越額		差押額		差押解除額		差押現在額	
		件数	税 額	件数	税 額	件数	税 額	件数	税 額
24	動 産	2	2,139,200	0	0	0	0	2	2,139,200
	不 動 産	472	552,531,353	102	365,703,411	48	62,915,400	526	855,319,364
	債 権	450	320,625,539	192	188,635,289	176	172,990,461	466	336,270,367
	電話加入権	256	110,487,354	0	0	17	33,144,100	239	77,343,254
	無体財産権	0	0	0	0	0	0	0	0
	計	1,180	985,783,446	294	554,338,700	241	269,049,961	1,233	1,271,072,185
25	動 産	2	2,139,200	2	1,679,200	0	0	4	3,818,400
	不 動 産	526	855,319,364	112	311,533,818	90	610,343,952	548	556,509,230
	債 権	466	336,270,367	304	332,195,421	294	246,167,704	476	422,298,084
	電話加入権	239	77,343,254	0	0	21	17,857,600	218	59,485,654
	無体財産権	0	0	0	0	0	0	0	0
	計	1,233	1,271,072,185	418	645,408,439	405	874,369,256	1,246	1,042,111,368
26	動 産	4	3,818,400	1	377,300	2	1,512,100	3	2,683,600
	不 動 産	548	556,509,230	111	612,464,303	68	231,811,941	591	937,161,592
	債 権	476	422,298,084	244	188,606,863	186	177,303,224	534	433,601,723
	電話加入権	218	59,485,654	0	0	10	5,842,400	208	53,643,254
	無体財産権	0	0	0	0	0	0	0	0
	計	1,246	1,042,111,368	356	801,448,466	266	416,469,665	1,336	1,427,090,169
27	動 産	3	2,683,600	1	434,000	0	0	4	3,117,600
	不 動 産	591	937,161,592	245	232,589,621	88	153,955,087	748	1,015,796,126
	債 権	534	433,601,723	303	178,949,598	240	209,057,941	597	403,493,380
	電話加入権	208	53,643,254	0	0	10	5,030,600	198	48,612,654
	無体財産権	0	0	0	0	0	0	0	0
	計	1,336	1,427,090,169	549	411,973,219	338	368,043,628	1,547	1,471,019,760
28	動 産	4	3,117,600	0	0	2	1,337,700	2	1,779,900
	不 動 産	748	1,015,796,126	156	124,457,551	84	192,058,708	820	948,194,969
	債 権	597	403,493,380	658	354,146,915	501	267,186,847	754	490,453,448
	電話加入権	198	48,612,654	0	0	14	5,993,600	184	42,619,054
	無体財産権	0	0	0	0	0	0	0	0
	計	1,547	1,471,019,760	814	478,604,466	601	466,576,855	1,760	1,483,047,371

## 7 市税滞納処分執行停止状況

(単位：円)

区 分		法第15条の7 第1項第1号 (無財産)		法第15条の7 第1項第2号 (生活困窮)		法第15条の7 第1項第3号 (所在不明)		計	
		件数	税 額	件数	税 額	件数	税 額	件数	税 額
24	個人市民税	552	16,491,845	1,133	19,815,355	358	8,552,564	2,043	44,859,764
	法人市民税	29	1,986,286	0	0	7	335,400	36	2,321,686
	固定資産税	463	65,911,298	246	4,393,161	1	2,920	710	70,307,379
	軽自動車税	32	108,800	70	195,000	52	98,000	154	401,800
	特別土地保有税	0	0	0	0	0	0	0	0
	都市計画税	—	11,021,304	—	730,239	—	480	—	11,752,023
	計	1,076	95,519,533	1,449	25,133,755	418	8,989,364	2,943	129,642,652
25	個人市民税	1,345	46,328,962	789	17,723,048	333	8,911,033	2,467	72,963,043
	法人市民税	32	3,313,396	0	0	0	0	32	3,313,396
	固定資産税	997	35,415,951	136	2,361,766	18	298,541	1,151	38,076,258
	軽自動車税	66	226,000	70	235,848	54	159,300	190	621,148
	特別土地保有税	0	0	0	0	0	0	0	0
	都市計画税	—	5,697,114	—	2,613,105	—	50,059	—	8,360,278
	計	2,440	90,981,423	995	22,933,767	405	9,418,933	3,840	123,334,123
26	個人市民税	950	30,601,807	690	10,171,355	214	4,812,358	1,854	45,585,520
	法人市民税	35	2,864,488	0	0	0	0	35	2,864,488
	固定資産税	554	28,088,481	239	3,708,956	45	582,370	838	32,379,807
	軽自動車税	53	160,800	91	218,000	41	92,693	185	471,493
	特別土地保有税	0	0	0	0	0	0	0	0
	都市計画税	—	6,214,187	—	2,550,044	—	229,330	—	8,993,561
	計	1,592	67,929,763	1,020	16,648,355	300	5,716,751	2,912	90,294,869
27	個人市民税	1,328	25,554,923	731	13,445,694	427	9,833,191	2,486	48,833,808
	法人市民税	40	2,717,706	0	0	0	0	40	2,717,706
	固定資産税	444	9,790,667	239	6,111,102	5	200,873	688	16,102,642
	軽自動車税	83	241,900	87	181,200	68	152,200	238	575,300
	特別土地保有税	0	0	0	0	0	0	0	0
	都市計画税	—	1,524,698	—	1,003,911	—	33,027	—	2,561,636
	計	1,895	39,829,894	1,057	20,741,907	500	10,219,291	3,452	70,791,092
28	個人市民税	316	15,012,420	724	13,658,220	545	9,327,136	1,585	37,997,776
	法人市民税	9	441,600	0	0	3	116,600	12	558,200
	固定資産税	157	5,312,830	90	1,784,282	54	101,124	301	7,198,236
	軽自動車税	26	70,100	90	357,800	79	179,200	195	607,100
	特別土地保有税	0	0	0	0	0	0	0	0
	都市計画税	—	859,266	—	294,018	—	623,476	—	1,776,760
	計	508	21,696,216	904	16,094,320	681	10,347,536	2,093	48,138,072



## 8 市税不納欠損状況

(単位：円)

区 分		法第15条の7 第5項 (即時消滅)		法第15条の7 第4項 (3年消滅)		法第18条 第1項 (5年時効)		計	
		件数	税 額	件数	税 額	件数	税 額	件数	税 額
24	個人市民税	330	9,878,012	1,316	41,998,115	7,727	140,702,801	9,373	192,578,928
	法人市民税	24	1,752,986	1	50,000	87	5,462,400	112	7,265,386
	固定資産税	278	60,629,590	423	7,443,320	1,767	41,603,577	2,468	109,676,487
	軽自動車税	26	95,400	157	541,300	1,172	3,637,640	1,355	4,274,340
	特別土地保有税	0	0	0	0	0	0	0	0
	都市計画税	—	10,151,210	—	1,252,147	—	6,746,565	—	18,149,922
	計	658	82,507,198	1,897	51,284,882	10,753	198,152,983	13,308	331,945,063
25	個人市民税	896	25,995,229	1,463	27,211,327	8,773	156,738,899	11,132	209,945,455
	法人市民税	31	3,263,396	10	479,500	84	5,145,300	125	8,888,196
	固定資産税	591	17,901,688	486	11,786,899	1,839	37,073,629	2,916	66,762,216
	軽自動車税	43	184,600	151	519,300	1,244	3,645,867	1,438	4,349,767
	特別土地保有税	0	0	0	0	0	0	0	0
	都市計画税	—	2,766,129	—	1,975,237	—	6,067,876	—	10,809,242
	計	1,561	50,111,042	2,110	41,972,263	11,940	208,671,571	15,611	300,754,876
26	個人市民税	674	12,854,338	1,430	29,782,701	9,232	164,694,463	11,336	207,331,502
	法人市民税	26	2,186,088	11	873,300	95	5,629,000	132	8,688,388
	固定資産税	485	22,788,100	393	6,604,702	1,755	29,008,663	2,633	58,401,465
	軽自動車税	32	100,912	113	392,400	1,173	3,201,648	1,318	3,694,960
	特別土地保有税	0	0	0	0	0	0	0	0
	都市計画税	—	3,558,015	—	1,018,286	—	4,684,307	—	9,260,608
	計	1,217	41,487,453	1,947	38,671,389	12,255	207,218,081	15,419	287,376,923
27	個人市民税	800	14,367,131	787	15,733,225	8,005	129,659,080	9,592	159,759,436
	法人市民税	23	1,856,206	4	183,300	76	4,146,800	103	6,186,306
	固定資産税	250	5,445,243	261	5,619,509	1,905	30,489,434	2,416	41,554,186
	軽自動車税	64	187,700	63	157,600	1,205	3,026,200	1,332	3,371,500
	特別土地保有税	0	0	0	0	0	0	0	0
	都市計画税	—	811,940	—	898,531	—	4,966,383	—	6,676,854
	計	1,137	22,668,220	1,115	22,592,165	11,191	172,287,897	13,443	217,548,282
28	個人市民税	395	7,550,528	901	24,490,765	7,441	115,606,553	8,737	147,647,846
	法人市民税	22	1,821,281	4	280,000	58	3,269,400	84	5,370,681
	固定資産税	204	4,785,928	414	18,732,193	1,703	24,079,426	2,321	47,597,547
	軽自動車税	71	186,200	53	163,400	1,193	3,090,319	1,317	3,439,919
	特別土地保有税	0	0	0	0	0	0	0	0
	都市計画税	—	738,302	—	3,090,026	—	3,898,491	—	7,726,819
	計	692	15,082,239	1,372	46,756,384	10,395	149,944,189	12,459	211,782,812



## V その他

- 1 市税の徴収に要する経費等調
- 2 県民税徴税费委託金の調
- 3 市税に係る証明・閲覧件数等
- 4 固定資産課税台帳縦覧  
及び閲覧状況
- 5 固定資産評価審査委員会の  
審査申出状況
- 6 市税の税率等
- 7 平塚市の行政機構図
- 8 税務の機構及び事務分掌

## 1 市税の徴収に要する経費等調

区分	市 税 (a)	個人の 県民税	計 (b)	徴 税 費				
				人 件 費				
				基本給	諸手当	超過勤 務手当	税務特 別手当	その他の 手当
24	42,580,162	10,149,461	52,729,623	263,591	189,646	24,435	54	165,157
25	42,878,914	10,069,165	52,948,079	251,401	182,306	24,779	0	157,527
26	43,281,420	10,115,821	53,397,241	256,575	191,442	24,089	0	167,353
27	42,967,700	10,142,608	53,110,308	262,053	197,797	23,359	3	174,435
28	42,643,315	10,228,225	52,871,540	271,695	209,107	25,332	12	183,763

区分	徴 税 費 (つづき)					県民税徴 収取扱費 計 (d)	差引額 (c)-(d) (e)	税収入額に対する 徴税費の割合	
	報奨金及びこれに類する経費			その他	合計 (c)			(c)/(b) (%)	(e)/(a) (%)
	納期前納 付報奨金	その他	計						
24	—	23	23	66,667	671,342	384,553	286,789	1.3	0.7
25	—	23	23	168,145	749,042	391,460	357,582	1.4	0.8
26	—	23	23	169,812	761,533	400,700	360,833	1.4	0.8
27	—	23	23	292,270	895,131	396,691	498,440	1.7	1.2
28	—	18	18	241,929	887,285	394,984	492,301	1.7	1.2

## 2 県民税徴税費委託金の調

(単位：千円)

区分	納税義務者数 に対するもの (×4,000円) ~H21.4 (×3,300円) H21.7~ (×3,000円) H23.7~		納税通知書等 に対するもの (×60円)		払込金額 に対するもの (×0.07)		還付金及び還 付加算金に対 するもの	委託金 計
	人 数 (人)	交付金額	枚 数 (枚)	交付金額	金 額	交付金額	交付金額	
24	122,518	367,506	0	0	17,216	1,205	15,842	384,553
25	123,031	369,059	0	0	15,717	1,100	21,301	391,460
26	123,004	368,992	0	0	18,531	1,297	30,411	400,700
27	123,102	369,298	0	0	14,810	1,037	26,356	396,691
28	124,480	373,439	0	0	12,519	876	20,669	394,984

※ 県民税徴税費委託金については、地方税法第47条及び同施行令第8条の3に基づき算出している。  
平成19年度に改正され、主な交付基準が、納税通知書等の数及び払込金額から納税義務者数に変更された。  
なお、経過措置により、滞納繰越分の算出については従前のおりとされている。

(単位：千円)

		需 用 費			
その他	計	旅費	賃金	その他	計
81,391	534,628	3	—	70,021	70,024
75,620	509,327	3	—	71,544	71,547
79,474	527,491	3	—	64,204	64,207
82,898	542,748	1	—	60,089	60,090
91,140	571,942	0	—	73,396	73,396

### 3 市税に係る証明・閲覧件数等

区 分		課税 証明	納税 証明	課税台帳 登録事項 証明	措置法 証 明	営業 証明	公簿等 閲 覧
24	件数	18,166	3,686	7,404	1,351	21	1,690
	金額	5,450	1,106	2,221	1,756	6	507
25	件数	18,945	3,309	8,037	1,399	10	1,959
	金額	5,684	993	2,411	1,819	3	588
26	件数	21,271	3,547	7,506	1,422	23	2,062
	金額	6,381	1,064	2,252	1,849	7	619
27	件数	21,001	2,671	7,265	1,438	7	1,998
	金額	6,300	801	2,180	1,870	2	599
28	件数	19,139	3,314	6,885	1,500	12	1,991
	金額	5,742	994	2,065	1,950	4	597

### 4 固定資産課税台帳縦覧及び閲覧状況

区分 (年度)	縦覧 者数	縦覧 件数	対前年 比(%)	縦覧件数 の内訳		閲覧 者数
				土地	家屋	
25	2	4	30.7	2	2	1,147
26	7	11	275.0	8	3	1,189
※ 27	10	15	136.3	12	3	1,157
28	7	9	60.0	5	4	1,097
29	9	14	155.5	8	6	1,097

※印は、基準年度 縦覧期間中の集計

### 5 固定資産評価審査委員会の審査申出状況

(単位：件)

区分	審査申出件数	審査結果
※24	0	0
25	0	0
26	0	0
※27	0	0
28	0	0

※印は、基準年度

(単位:千円)

地籍図複製		その他の 証明	合計
A2判	A3判		
0	224	3,730	36,272
0	78	1,119	12,243
0	229	4,421	38,309
0	80	1,326	12,904
0	163	4,142	40,136
0	57	1,242	13,471
0	133	4,530	39,043
0	47	1,359	13,158
0	102	4,830	37,773
0	36	1,449	12,837

## 6 市税の税率等

平成28年度市税のあらまし

税 目		課 税 客 体 ・ 納 税 義 務 者	賦課期日
市 民 税	個人市民税	<ul style="list-style-type: none"> <li>・ 市内に住所を有する個人で、所得を有する者（均等割、所得割）</li> <li>・ 市内に事務所、事業所又は家屋敷を有する個人で市内に住所を有しない者（均等割）</li> </ul>	1月1日
	法人市民税	<ul style="list-style-type: none"> <li>・ 市内に事務所又は事業所を有する法人（均等割、法人税割）</li> <li>・ 市内に寮等を有する法人で市内に事務所又は事業所を有しないもの（均等割）</li> <li>・ 市内に事務所、事業所又は寮等を有する法人でない社団又は財団で代表者又は管理人の定めのあるもの（均等割）</li> </ul>	
固定資産税	固定資産 土 地 家 屋 償却資産	固定資産の所有者	1月1日
軽自動車税	原動機付自転車 軽自動車 小型特殊自動車 2輪の小型自動車	軽自動車等の所有者等	4月1日
市たばこ税	売り渡した製造たばこ	卸売販売業者等	
都市計画税	市街化区域内に所在する土地及び家屋	土地又は家屋の所有者	1月1日



課税標準額・税率	申告期限（申告期間）	納期（納期限）																																								
<p>総所得金額等から所得控除額を差引いた金額</p> <ul style="list-style-type: none"> <li>・所得割 6%</li> <li>・均等割 3,500円</li> </ul>	<p>市民税申告書又は確定申告書 平成28年3月16日</p> <p>給与支払報告書 平成28年2月1日</p> <p>給与支払報告書に係る異動届出書 4月15日</p> <p>特別徴収に係る異動届出書 異動の発生した月の翌月10日</p>	<p>普通徴収</p> <p>第1期 6月1日～6月30日</p> <p>第2期 8月1日～8月31日</p> <p>第3期 10月1日～10月31日</p> <p>第4期 12月1日～12月28日</p> <p>特別徴収 6月から翌年5月まで徴収した月の翌月10日 ※均等割額に相当する金額以下（市県民の合計額）の場合は、第1期又は最初に収める月に全額を徴収</p>																																								
<p>法人税割については法人税額</p> <p>・法人税割 開始する事業年度</p> <p>【資本等の金額による区分】 [平成26年9月30日以前/平成26年10月1日以降]</p> <ul style="list-style-type: none"> <li>・5億円未満の法人、資本又は出資を有しない法人 12.3% / 9.7%</li> <li>・5億円以上10億円未満の法人 13.5% / 10.9%</li> <li>・10億円以上の法人・保険業法による相互会社 14.7% / 12.1%</li> <li>・均等割 【資本等の金額】 市内の事業所等の従業者数</li> </ul> <table border="1" data-bbox="175 716 742 884"> <thead> <tr> <th></th> <th>【50人以下】</th> <th>【50人超】</th> </tr> </thead> <tbody> <tr> <td>・50億円超～</td> <td>年額41万円</td> <td>年額300万円</td> </tr> <tr> <td>・10億円超～50億円以下</td> <td>41万円</td> <td>175万円</td> </tr> <tr> <td>・1億円超～10億円以下</td> <td>16万円</td> <td>40万円</td> </tr> <tr> <td>・1千万円超～1億円以下</td> <td>13万円</td> <td>15万円</td> </tr> <tr> <td>・1千万円以下</td> <td>5万円</td> <td>12万円</td> </tr> <tr> <td>・上記以外</td> <td>5万円</td> <td>5万円</td> </tr> </tbody> </table>		【50人以下】	【50人超】	・50億円超～	年額41万円	年額300万円	・10億円超～50億円以下	41万円	175万円	・1億円超～10億円以下	16万円	40万円	・1千万円超～1億円以下	13万円	15万円	・1千万円以下	5万円	12万円	・上記以外	5万円	5万円	<p>法人税法の申告期限に準じる</p>	<p>申告納付</p>																			
	【50人以下】	【50人超】																																								
・50億円超～	年額41万円	年額300万円																																								
・10億円超～50億円以下	41万円	175万円																																								
・1億円超～10億円以下	16万円	40万円																																								
・1千万円超～1億円以下	13万円	15万円																																								
・1千万円以下	5万円	12万円																																								
・上記以外	5万円	5万円																																								
<p>土地又は家屋 基準年度に係る賦課期日における価格又は基準年度の価格に比準する価格</p> <p>償却資産 賦課期日における当該償却資産価格</p> <p>税率 100分の1.4</p>	<p>償却資産の申告 1月31日</p>	<p>第1期 5月1日～5月31日</p> <p>第2期 7月1日～7月31日</p> <p>第3期 9月1日～10月2日</p> <p>第4期 11月1日～11月30日</p>																																								
<p>1. 原動機付自転車</p> <ul style="list-style-type: none"> <li>・総排気量が50CC以下 …… 年額 2,000円</li> <li>・総排気量が50CCを超え90CC以下 …… 年額 2,000円</li> <li>・総排気量が90CCを超え125CC以下 …… 年額 2,400円</li> </ul> <p>2. 軽自動車及び小型特殊自動車 初回車両番号指定の年度</p> <p>【平成26年度以前/平成27年度以降】</p> <table border="1" data-bbox="175 1198 774 1422"> <thead> <tr> <th>車種</th> <th>乗用</th> <th>貨物</th> <th>乗用</th> <th>貨物</th> </tr> </thead> <tbody> <tr> <td>・軽自動車二輪のもの（側車付含む）</td> <td>年額 3,600円</td> <td>年額 3,600円</td> <td>年額 3,600円</td> <td>年額 3,600円</td> </tr> <tr> <td>・三輪のもの</td> <td>年額 3,100円</td> <td>年額 3,100円</td> <td>年額 3,900円</td> <td>年額 3,900円</td> </tr> <tr> <td>・四輪以上のもの</td> <td>乗用 年額 5,500円</td> <td>乗用 年額 6,900円</td> <td>貨物 年額 7,200円</td> <td>貨物 年額 10,800円</td> </tr> <tr> <td></td> <td>自家用 年額 7,200円</td> <td>自家用 年額 10,800円</td> <td>自家用 年額 3,000円</td> <td>自家用 年額 3,800円</td> </tr> <tr> <td></td> <td>自家用 年額 4,000円</td> <td>自家用 年額 5,000円</td> <td>自家用 年額 2,400円</td> <td>自家用 年額 2,400円</td> </tr> <tr> <td>・小型特殊自動車 農耕作業用のもの</td> <td>年額 2,400円</td> <td>年額 2,400円</td> <td>年額 5,900円</td> <td>年額 5,900円</td> </tr> <tr> <td>・その他のもの</td> <td>年額 5,900円</td> <td>年額 5,900円</td> <td>年額 6,000円</td> <td>年額 6,000円</td> </tr> </tbody> </table> <p>3. 二輪の小型自動車 …… 年額 6,000円 6,000円</p> <p>※平成28年4月1日より税制改正 ※軽自動車（三輪、四輪以上に限る）のうち、初回車両番号の指定から13年経過しているもの（電気、天然ガス、ハイブリッド車除く）は、新税率の約20%の重課税率 ※グリーン化特例の適用車両は、約7.5～25%の軽減税率</p>	車種	乗用	貨物	乗用	貨物	・軽自動車二輪のもの（側車付含む）	年額 3,600円	年額 3,600円	年額 3,600円	年額 3,600円	・三輪のもの	年額 3,100円	年額 3,100円	年額 3,900円	年額 3,900円	・四輪以上のもの	乗用 年額 5,500円	乗用 年額 6,900円	貨物 年額 7,200円	貨物 年額 10,800円		自家用 年額 7,200円	自家用 年額 10,800円	自家用 年額 3,000円	自家用 年額 3,800円		自家用 年額 4,000円	自家用 年額 5,000円	自家用 年額 2,400円	自家用 年額 2,400円	・小型特殊自動車 農耕作業用のもの	年額 2,400円	年額 2,400円	年額 5,900円	年額 5,900円	・その他のもの	年額 5,900円	年額 5,900円	年額 6,000円	年額 6,000円	<p>取得申告 軽自動車等の所有者等となった日から15日以内</p> <p>廃車申告 軽自動車等の所有者等でなくなった日から30日以内</p>	<p>全期分 5月1日～5月31日</p>
車種	乗用	貨物	乗用	貨物																																						
・軽自動車二輪のもの（側車付含む）	年額 3,600円	年額 3,600円	年額 3,600円	年額 3,600円																																						
・三輪のもの	年額 3,100円	年額 3,100円	年額 3,900円	年額 3,900円																																						
・四輪以上のもの	乗用 年額 5,500円	乗用 年額 6,900円	貨物 年額 7,200円	貨物 年額 10,800円																																						
	自家用 年額 7,200円	自家用 年額 10,800円	自家用 年額 3,000円	自家用 年額 3,800円																																						
	自家用 年額 4,000円	自家用 年額 5,000円	自家用 年額 2,400円	自家用 年額 2,400円																																						
・小型特殊自動車 農耕作業用のもの	年額 2,400円	年額 2,400円	年額 5,900円	年額 5,900円																																						
・その他のもの	年額 5,900円	年額 5,900円	年額 6,000円	年額 6,000円																																						
<p>売渡し等に係る製造たばこの本数 税率 1,000本について 5,262円（ただし、旧3級品は 2,925円） ※平成28年4月1日より税率改正</p>	<p>当月の販売分につき翌月末日までに申告納付</p>																																									
<p>土地又は家屋に係る固定資産税の課税標準となるべき価格 免税点 固定資産税が免税となるもの 税率 100分の0.2</p>		<p>固定資産税の納期と同一</p>																																								

# 7 平塚市の行政機構図

平成 29 年 4 月 1 日現在

## 市長の事務部局

市長 — 副市長

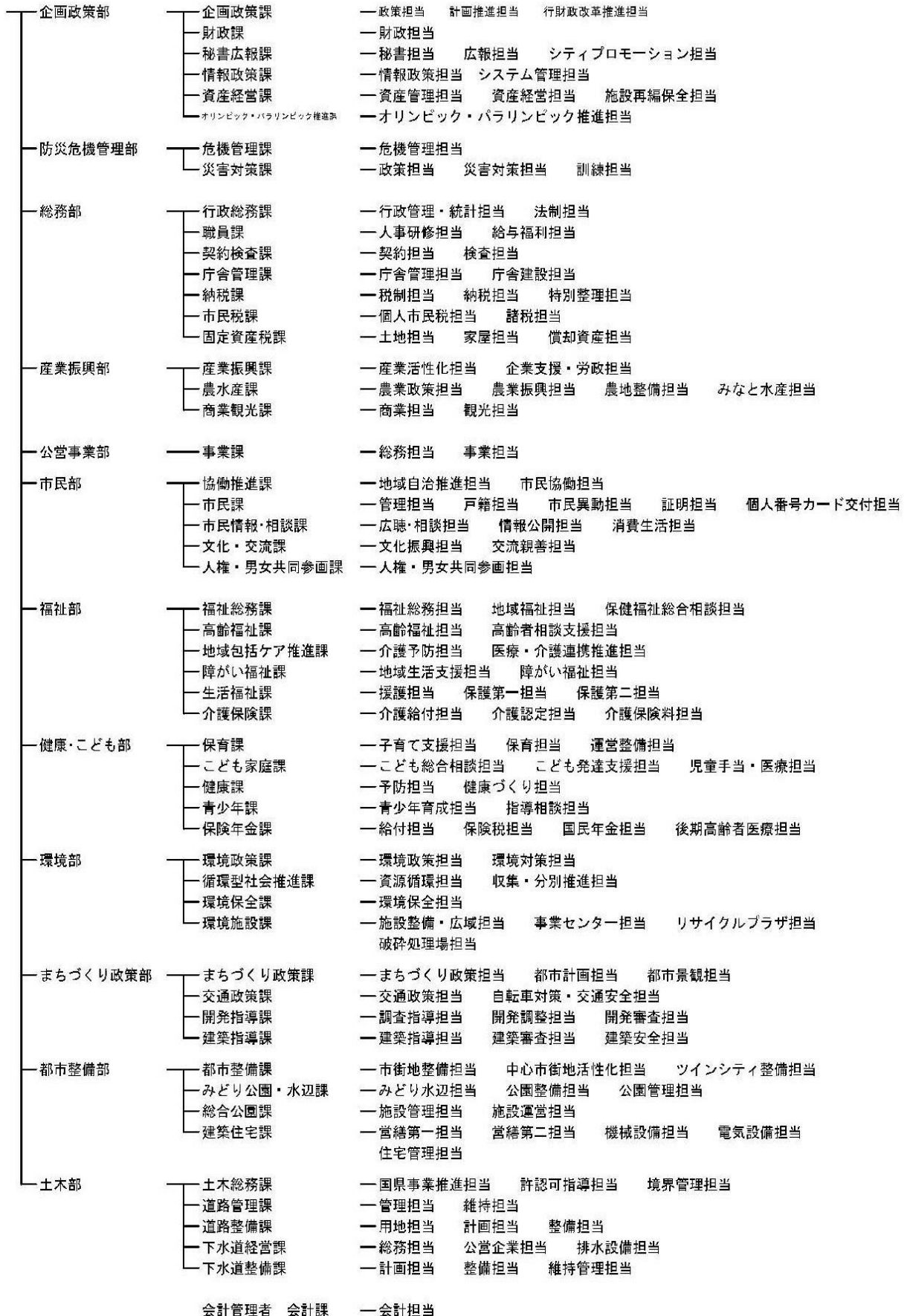

行政委員会等事務局



8 税務の機構及び事務分掌

平成29年4月1日現在

課名	担当	職名	人員	事務分掌
納税課		課長	1	
	税制担当	課長代理兼担当長	1	<ul style="list-style-type: none"> <li>・税務事務の総合企画及び税制に関すること。</li> <li>・市税諸統計に関すること。</li> <li>・市税の減免処理に関すること。</li> <li>・市税及び県民税の調定の総括に関すること。</li> <li>・固定資産評価審査委員会に関すること。</li> <li>・徴収金の収納整理及び過誤納金に関すること。</li> <li>・督促状の発付に関すること。</li> <li>・納税制度の調査研究に関すること。</li> <li>・納税思想の普及宣伝に関すること。</li> <li>・課内の庶務に関すること。</li> </ul>
		主査	2	
		主任	3	
		主事	1	
		主事補計	1	
納税担当	課長代理兼担当長	1	<ul style="list-style-type: none"> <li>・市税、県民税並びにこれらの延滞金及び滞納処分等による収入金の徴収に関すること。</li> <li>・滞納処分の執行、徴収猶予等に関すること。</li> <li>・交付要求に関すること。</li> <li>・市税に係る欠損処分に関すること。</li> <li>・延滞金の減免処理に関すること。</li> <li>・徴収の囑託及び受託に関すること。</li> </ul>	
	主管	2		
	主査	1		
	主任	3		
	主事	1		
	主事補計	2		
特別整理担当	課長代理兼担当長	1	<ul style="list-style-type: none"> <li>・市税、県民税及び税外収入金(延滞金及び滞納処分等による収入金)の徴収に関すること。(特別滞納整理事案の滞納整理に関すること。)</li> <li>・滞納処分の執行、徴収猶予等に関すること。</li> <li>・交付要求に関すること。</li> <li>・市税に係る欠損処分に関すること。</li> <li>・延滞金の減免処理に関すること。</li> <li>・徴収の囑託及び受託に関すること。</li> </ul>	
	主査	2		
	主任	2		
	主事	1		
	主事計	6		
市民税課		課長	1	
	個人市民税担当	課長代理兼担当長	1	<ul style="list-style-type: none"> <li>・個人の市民税及び県民税の課税資料の調査及び収集に関すること。</li> <li>・個人の市民税及び県民税の賦課に関すること。</li> </ul>
		主管	3	
		主査	4	
主任		2		
諸税担当	課長代理兼担当長	1	<ul style="list-style-type: none"> <li>・法人市民税の賦課に関すること。</li> <li>・軽自動車税の賦課に関すること。</li> <li>・市たばこ税の賦課に関すること。</li> <li>・入湯税の賦課に関すること。</li> <li>・自動車臨時運行許可に関すること。</li> <li>・課内の庶務に関すること。</li> </ul>	
	主査	4		
	主任計	1		
固定資産税課		課長	1	
	土地担当	課長代理兼担当長	1	<ul style="list-style-type: none"> <li>・固定資産(土地)の評価及び価格の決定に関すること。</li> <li>・固定資産税(土地)、特別土地保有税及び都市計画税(土地)の課税資料の調査及び収集に関すること。</li> <li>・固定資産税(土地)、特別土地保有税及び都市計画税(土地)の賦課に関すること。</li> <li>・固定資産(土地)の課税台帳及び名寄帳の整備に関すること。</li> <li>・その他固定資産(土地)に係る市税に関すること。</li> </ul>
		主査	1	
		主任	4	
		主事	2	
		主事補計	1	
	家屋担当	課長代理兼担当長	1	<ul style="list-style-type: none"> <li>・固定資産(家屋)の評価及び価格の決定に関すること。</li> <li>・固定資産税(家屋)及び都市計画税(家屋)の課税資料の調査及び収集に関すること。</li> <li>・固定資産税(家屋)及び都市計画税(家屋)の賦課に関すること。</li> <li>・固定資産(家屋)の課税台帳及び名寄帳の整備に関すること。</li> <li>・その他固定資産(家屋)に係る市税に関すること。</li> </ul>
		主管	5	
		主査	1	
主事計		7		
償却資産担当	課長代理兼担当長	1	<ul style="list-style-type: none"> <li>・固定資産(償却資産)の評価及び価格の決定に関すること。</li> <li>・固定資産税(償却資産)の課税資料の調査及び収集に関すること。</li> <li>・固定資産税(償却資産)の賦課に関すること。</li> <li>・固定資産(償却資産)の課税台帳及び名寄帳の整備に関すること。</li> <li>・国有資産等所在市町村交付金に関すること。</li> <li>・その他固定資産(償却資産)に係る市税に関すること。</li> <li>・市税関係の諸証明に関すること。</li> <li>・課内の庶務に関すること。</li> </ul>	
	主管	1		
	主任	2		
	主事計	1		



