



ツバキ



発行 平塚市 編集 企画部広報課
〒254-8686 神奈川県平塚市浅間町9番1号
電話 23-1111・35-1111 FAX 23-9467
http://www.city.hiratsuka.kanagawa.jp/
発行部数 104,000部(毎月1日・15日発行)

間もなく開通

高麗大橋



こんなところも
あります



桜並木をイメージした歩道



憩いのバルコニー



平塚市と大磯町を結ぶゲートの役割を持つこの橋の周辺には、豊かな自然と金目川、高麗山が醸し出す情緒ある風景があります。この大切な風景に調和させるために様々な工夫をしています。

歩道は桜並木をイメージした歩道には桜色のタイルを敷き詰め、金目川沿いの桜並木をイメージしました。

憩いのバルコニー
周辺の風景を展望できるバルコニーを設けました。

橋名は、みなさんの応募の中から
いつまでも親しみをもち続けてもらえるよう、昨年九月にみなさんから橋の名

三月十五日(土)、金目川に架かる「高麗大橋」が開通します。当日は午前十時三十分から開通祝賀式が開かれ、午後三時から一般の通行ができるようになります。

高麗大橋は、県道六〇九号(公所大磯線)から都市計画道路「平塚山下線」と「上平塚花水川橋線」を結び、平成十一年十月から県が工事を進めてきました。この橋の開通により、公所大磯線と国道一号との接続部の交通渋滞の緩和が期待されます。

問 国道推進室(内線2411)

高麗大橋って
どんな橋?

平塚市と大磯町を結ぶゲートの役割を持つこの橋の周辺には、豊かな自然と金目川、高麗山が醸し出す情緒ある風景があります。この大切な風景に調和させるために様々な工夫をしています。

どのくらいの
長さなの?

高麗大橋の全長は一〇八八メートル、幅は、車道が七、一〇メートル、歩道は左右それぞれ

高麗大橋から桜並木を楽しもう

高麗大橋付近の金目川沿いには、桜並木が約二キロ続きます。三月下旬から四月中旬の桜の開花時期には、兩岸が桜の花で埋め尽くされます。今年には高麗大橋の歩道にあるバルコニーから眺めてみてはいかがでしょうか。また、高麗大橋を渡り湘南平までハイキングというのも楽しそうです。



金目川なのに
花水川?

金目川下流は、昔、桜の花が水に映る景勝地でした。源頼朝が花見に来たとき、前夜の風で花が散ってしまっていて見られなかったこ

とにちなんだ花見川がいつしか「花水川」になったという伝説があります。現在ある桜並木は、昭和三十一年市制施行二十五周年の記念事業として植えた苗木が育ったものです(平塚市郷土誌事典より)。

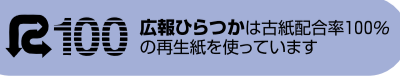

イベント・生活情報

はがきでの申し込み 募集記事の標題と必要事項(郵便番号、住所、氏名、年齢、電話番号)をご記入のうえ、ご応募ください。

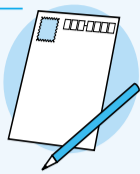

募集

やすらぎぶらりウォーキング

日時 3月22日(土)午前9時10分～午後2時(午前中の降水確率40%以上の場合、23日に延期)
コース 神奈川大バス停～妙円寺～立石～霧降りの滝～松岩寺～妙覚寺～吉沢公民館(昼食、くん製作りの実演・試食) 約8km
対象 市内在住、在勤、在学の方、50人(抽選) 小学校3年生以下の方は、保護者同伴
持ち物 弁当、水筒など
申 3月11日(火)までに、はがきに必要事項を記入し商業観光課(☎35-8107)へ

シロギス沖釣り大会

出船 4月5日(土)午前7時30分、荒天の場合は5月10日(土)に延期
対象 高校生以上の方、240人
競技方法 さお1本、針2本、おもり10号～15号、えさはジャリメ
参加料 6,000円
申 直接または電話で庄治郎丸(☎21-1312)、庄三郎丸(☎21-1012)、豊漁丸(☎22-5956)、浅丸(☎21-0904)へ

文化サロンの利用団体を募集

期間 10月1日～平成16年3月31日
対象 市内の文化サークルで、原則として10人以上の団体
申 3月15日(土)～25日(火)に文化

図書館

〒254-0041浅間町12-41
☎31-0415 ☎31-9984
休館日/月曜日、3/3～14、月末

春休み子ども人形劇

「こぶとりじいさん」
日時 3月26日(水)午前10時30分と午後2時30分開演
会場 中央図書館3階ホール
入場券 上演20分前から玄関ホールにて配布(各130人、先着順)
3月の展示コーナー
<1階ロビー展示>
「2002年 文学賞」

3月の映画会

1日(土)とろさんまいご ほか
2日(日)アニメ日本の昔ばなし さらかに合戦・天狗の羽うちわ ほか
15日(土)モスキート
16日(日)カリフォルニアの星のほと
22日(土)ボディガード THE BODYGUARD
23日(日)ティン・カップ
29日(土)ユー・ガット・メール
30日(日)シティ・オブ・エンジェル
3月の移動図書館あおぞら号
18日の火曜日
城島小学校 午後1時～1時50分
城島公民館 午後2時～3時
19日の水曜日
浄心寺 午後1時30分～2時30分

財団(☎32-2237)へ(17日・22日・24日は除く)

春休み小中学生囲碁入門教室

囲碁を初めて習う小中学生を対象にした教室です(先着80人)
日時・会場 3月25日(火)～28日(金)・4月2日(水)・3日(木)、全6回、午前9時30分～11時30分、市民センター
講師 柴田寛二 二段
申 文化財団(☎32-2237)へ

子どもの応急手当の講習会

子どもの事故防止と応急手当を学んでみませんか(先着100人)
日時 3月18日(火)午前10時～正午
会場 勤労会館
講師 伊東和雄さん(有限会社マスターワークス代表)
申 3月3日(月)から、はがきまたはファクスに必要事項を記入し、児童福祉課(☎23-9467・☎21-9612)へ

普通救命講習

日時 3月29日(土)午前9時～正午
会場 消防本部2階屋内訓練室
対象 市内在住、在勤の15歳以上の方、30人(先着順)
申 警防課(☎21-9729)へ

あなたも消費生活モニターに

対象 市内在住の20歳以上の方(平成15年度に国や県の同一目的のモニターにならない方)、25人(先着順)
任期 4月1日～平成16年3月31日
謝礼 年額18,000円(予定)

内容 モニターアンケート、研修会への参加、商品に関する調査報告、一定期間の家計の調査報告など
申 市民活動推進課(市役所東附属庁舎2階・内線2263)にある申込書に必要事項を記入し、直接同課へ

臨時保健師を募集

(若干名)
保健センターで幼児健診の予診などをする保健師を募集します。
対象 昭和22年4月2日以降に生まれ、保健師の資格がある人
勤務日時 火・木曜日、午後0時45分～4時15分(月5日程度)
賃金 時給1,400円
申 3月13日(木)までに市販の履歴書に必要事項を記入し、保健師免許証の写しを添えて、直接または郵送で保健センター(〒254-0054中里34-17・☎34-0311)へ

教育委員会定例会

傍聴される方は教育総務課(☎35-8113)へご連絡を。
日時 3月26日(水)午後2時～
会場 豊原分庁舎1号館1階会議室

健康・福祉

健康ウォーキング

(参加自由)
日時 3月13日(木)午前9時30分～正午(雨天中止)
集合 午前9時15分までに湘南海岸公園駐車場
コース 平塚海岸～新港～お花畑～平塚競輪場～三嶋神社(須賀公民館)
持ち物 水筒、タオルなど
申 保健センター(☎34-0311)

プール健康教室

会場は、南部福祉会館。定員は各教室先着20人(初回の方を優先します)。申し込みは、南部福祉会館(☎21-3370)へ。

腰痛・肩こり予防教室

対象 市内在住の40～59歳の方
日時 4月4日～5月23日の金曜日、全

8回、午前9時30分～11時30分(初日は午前9時から)
高齢者健康づくり教室
対象 市内在住の60歳以上の方
日時 4月1日～5月6日の火曜日、全5回、午前9時30分～11時30分(初日は午前9時から)

災害ボランティア総合訓練

(参加自由)
災害時のボランティアとしての動きなどの訓練をします。
日時 3月15日(土)午前10時～午後4時
会場 平塚郵便局2階(追分)浅間緑地間 ボランティアセンター(☎33-2333)

家族介護者バス交流

日時 3月12日(水)午前8時45分～午後2時30分
行き先 かながわともしびセンター、横浜赤レンガ倉庫、横浜中華街
対象 市内在住で高齢者の家族を介護している方、20人(先着順)
参加料 1,500円
申 社会福祉協議会(☎33-2333)へ

家族介護者リフレッシュ交流

フラワーアレンジメントや交流会でリフレッシュしませんか。
日時・会場 3月26日(水)午前10時15分～午後1時45分、ホテルサンライフガーデン(榎木町)
対象 市内在住で高齢者の家族を介護している方、25人(先着順)
参加料 1,500円
申 社会福祉協議会(☎33-2333)へ

献血にご協力ください

日時・会場 3月15日(土)・22日(土)・28日(金) 午前10時～午後3時30分・JR平塚駅北口

湘南ひらつかふれあいマーケット
新鮮な野菜や魚などを集めた朝市。平塚産の味をお楽しみください。
日時 3月16日(日)午前7時～9時(ダンベル体操は午前7時30分～8時)
会場 総合公園南駐車場
申 産業推進課(☎35-8101)

スポーツ

神奈川大学とスポーツ交流

神奈川大学陸上競技部の講義や実技指導を受けてみませんか。
日時 3月21日(祝)午前9時～午後1時
会場 神奈川大学湘南ひらつかキャンパス
対象 市内在住の中学生、長距離部・短距離部各100人(先着順)
申 スポーツ課(☎31-3060・☎31-9640・Eメールsports@city.hiratsuka.kanagawa.jp)へ

スポーツ教室に参加しよう

(抽選)
記載以外の会場は総合体育館。申し込みは、往復はがき(1人につき1枚)に教室名(コース)、必要事項を記入し、スポーツ振興財団(〒254-0074大原1-1、☎35-0102)へ。
1.テニススクール
日程 4月2日～6月20日、全11回
会場 総合公園テニスコート
対象 市内在住の方、各コース15人
ジュニア は小学校1～4年生、ジュニア は小学校5～6年生と中学生
時間・コース

| コース | 時間 | 水曜日 | 木曜日 | 金曜日 |
|-----|----------------|------|------|------|
| A | 午前9時20分～10時50分 | 初級 | 初級 | 初級 |
| B | 午前11時～午後0時30分 | 初級 | 初級 | 初級 |
| D | 午後3時45分～4時45分 | ジュニア | ジュニア | ジュニア |
| D | 午後5時～6時 | ジュニア | ジュニア | ジュニア |
| N | 午後7時～8時30分 | 初級 | 初級 | 初級 |

参加料 A・B各コース16,500円、D・各コース13,500円、Nコース20,000円(各コースの初日に集金)
締め切り 3月20日(木)
2.火曜ストレッチ体操教室
日時 4月8日～6月24日の火曜日、全10回、午後1時30分～2時45分
対象 市内在住の40歳～65歳までの方、110人
参加料 4,000円(初日に集金)
締め切り 3月20日(木)
3.金曜ストレッチ体操教室
日時 4月25日～6月27日の金曜日、全10回、午後1時30分～2時45分
対象 市内在住の40歳～65歳までの方、70人
参加料 4,000円(初日に集金)
締め切り 3月20日(木)
4.真向法体操教室
日時 4月19日～6月21日の土曜日、全9回、午前10時～11時40分
対象 市内在住の方、50人
参加料 6,000円(初日に集金)
締め切り 3月20日(木)

5.フィットネス教室

日時 4月8日～6月24日の火・木曜日、全18回、第1コース:午前9時30分～11時、第2コース:午前11時～午後0時30分
対象 市内在住の18歳～60歳までの方、各250人
参加料 5,000円(3月18日に集金)
締め切り 3月6日(木)
6.ジャズダンス教室
日時 4月18日～9月26日の金曜日、全18回、午後6時45分～7時45分
対象 市内在住の方、70人
参加料 7,000円(初日に集金)
締め切り 3月20日(木)
7.アкваビクス教室
日時 4月3日～5月22日の木曜日、全6回、午前10時30分～11時30分
対象 市内在住の方、45人
参加料 5,000円(初日に集金)
締め切り 3月20日(木)

8.パドミントン教室

日時 4月8日～平成16年3月23日の火曜日、全36回、午前9時30分～正午
対象 市内在住の方、60人
参加料 20,000円(半期分10,000円を初日に集金)
締め切り 3月20日(木)
9.レディースゴルフ教室
日時 4月8日～6月3日の火・金曜日、全8回、Aコース:午後2時30分～4時30分、Bコース:午後6時30分～8時30分
会場 グリーンパールゴルフ練習センター(土屋)
対象 市内在住、在勤の女性
参加料 20,000円(集金日は返信はがきで連絡)
締め切り 3月20日(木)

平塚あるく会3月例会

(参加自由)
東横線多摩川駅から公園や河川敷、等々力溪谷などを散策(弁当持参)
期日 3月16日(日) 午前中の降水確率40%以上の場合、23日(日)に延期
集合 平塚駅北口改札前午前8時、または東横線多摩川駅改札前午前9時30分
参加料 400円(一般) 交通費実費
申 スポーツ課(☎31-3060)

見附台体育館の開放日

期日 3月10日(月) 24日(月)
種目 卓球・パドミントン・バスケットボール(午後1時～8時)、ソフトテニス(午後1時～4時)、バレーボール(午後4時～8時)
申 見附台体育館(☎31-3057)

お知らせ

3/1～7は建築物防災週間

この機会に、みなさんの家の防災について考えてみませんか。お問い合わせは建築指導課(☎21-9731)へ。
建築設計・耐震相談
耐震補強や新築・増改築に伴う相

おすすめ番組チェック ひらつか☆eye

SCN 平塚市広報ビデオが最優秀賞受賞!
神奈川県広報コンクールで「関東大震災 その時、橋は崩落した。」が最優秀賞を受賞しました。ぜひ、ご覧ください。
《月・火・木曜日午後6時45分、日曜日午後10時45分ほか 15分番組》
平塚市民オペラガラコンサート
昨年9月から始まった楽しい練習の模様や自宅での様子、参加者へのインタビューなど、本番までの135日間の軌跡を紹介します。どうぞ、ご覧ください。
《月・火・木曜日午後6時30分ほか 15分番組》
みんなのテレビ～平塚発・まち探検～
吉沢公民館から地域活動の様子を生中継でお届けします。
《生放送3月29日(土)午後2時～》 問 広報課(☎21-8761)

二宮・大磯 Let's あらりんぐ 湘南ビーチマラソン大会

| 種目 | 参加資格 | 参加料 | スタート |
|------------|-------------------------------------|--------|-------|
| 10km | 15歳以上の方(中学生を除く) | 2,500円 | 10:00 |
| 5km | 中学生以上の方(中学生500円) | 2,000円 | 11:30 |
| ファンラン(2km) | 小学生以上の方(小学生1～3年生は(小・中学生走者が必要) 500円) | 1,500円 | 11:50 |

このコーナーでは、茅ヶ崎・秦野・伊勢原・大磯・二宮のイベント情報をお届けします
湘南の潮風をからだいっぱい浴びながら、心地よい汗を流してみませんか。
日時 6月1日(日)午前10時スタート
会場 二宮・大磯海岸
定員 2,000人(先着順)
参加賞 Tシャツと郷土の特産品
申し込みは、4月21日(月)までに平塚市スポーツ課などにある申込書に必要事項を記入し、参加料を添えて郵便局へ 問 湘南ビーチマラソン大会エントリー事務局(☎61-7209) または二宮町生涯スポーツ課(☎71-3311内線336)

談を建築士が助言します(予約不要)
相談日 毎月第3月曜日(祝日は除く)
時間 午後1時～4時
会場 市民相談室(市役所1階)
耐震診断料を補助します
(個人住宅(所有し、住んでいるもの)の耐震診断費用の一部を補助します。対象 昭和56年5月31日以前に建築された一戸建て住宅、店舗兼用住宅、二世帯住宅などで2階建て以下の木造建築物
補助金 診断費用3万円のうち2万円を補助

消防法改正に伴う説明会
日時 3月17日(月)午前9時30分～正午
会場 教育会館
定員 100人(当日先着順)
問 予防課(☎21-9727)

3月のひらつか市民プラザ
6日～11日 平塚市春の花き展
13日～18日 銀杏カルチャー教室絵画展
20日～25日 みず系水彩画展
27日～4月1日 盆栽展

3月の中央公民館
5日～9日 G展
17日～23日 その絵の会グループ作品展

3月の平塚競輪
8日～10日 第7回平塚市営(後節)
18日～23日 第8回平塚市営(第56回日本選手権)

ジャズフェスティバル
湘南地区で活躍するアマチュアジ

博物館 春期特別展

第6回 公募写真展

相模川流域の自然と文化をテーマにみなさんから募集した写真、全313点を紹介します。美しい自然の風景、活気に満ちた人々などの写真をぜひ、ご覧ください。

会期 4月20日(日)まで(月曜日休館)
時間 午前9時～午後5時 入館は午後4時30分まで、金曜日は午後7時まで閉館)
優秀賞入賞者(敬称略) 「謀外授業」寺川仁(宝町)「月光の富士山」増田智生(茅ヶ崎市)「波の華」西山和夫(代官町)「アオバズク親子」小松恵美(藤沢市)「瀟波を浴びて」熊澤康正(伊勢原市)「コスモスかほる河川敷」角谷光夫(代官町)「ジョウビタキ」小野憲一(南原二丁目)「草取り」大貫邦子(伊勢原市)「新成人の笑顔(成人式)」氏家勝男(御殿三丁目)「アマサギとレンゲ」西ヶ谷修一(平塚五丁目) 問 博物館(☎33-5111)



「コスモスかほる河川敷」角谷光夫さん

松が丘公民館 午後3時～4時
20日の木曜日
金目小学校 午後1時～2時30分
25日の火曜日
土屋小学校 午後1時～2時
金田公民館 午後2時30分～3時30分
26日の水曜日
大神公民館 午後1時30分～2時30分
真土小学校 午後3時～4時
27日の木曜日
みずほ小学校 午後1時～2時
豊田公民館 午後2時30分～3時30分
28日の金曜日
吉沢小学校 午後1時～2時
旭陵中学校 午後2時30分～3時30分

美術館

〒254-0041浅間町12-41
☎33-5111 ☎31-3949
休館日/月曜日、月末
記載以外の会場は、博物館。
寄贈品コーナー
「平塚市山岳協会50周年展」
期間 3月30日(日)まで
体験学習「竹かごを作る」
メカゴというかごを作ります。
日時 3月16日(日)午前9時30分～正午
定員 20人(先着順)
申 3月8日(土)までに往復はがきに必要な事項を記入し博物館へ
プラネタリウム「日本・中国の星座」
投影 4月6日までの土・日曜日の

午前11時と午後2時
観覧料 100円(中学生以下無料・土曜日は高校生も無料)
漂着物を拾う会(参加自由)
日時・会場 3月8日(土)午前9時30分～11時、虹ヶ浜海岸
申 初めて参加する方は往復はがきで博物館へ
星を見る会「月と木星・土星」
日時 3月8日(土)午後7時～8時30分(参加自由)
るばばなし(参加自由)
日時 3月16日(日)午後1時20分と3時

美術館

〒254-0073西八幡1-3-3
☎35-2111 ☎35-2741
Eメール:art-muse@city.hiratsuka.kanagawa.jp
休館日/月曜日
ワークショップ「葉っぱからアートへ」
葉っぱから様々な造形を体験。
日時・会場 3月15日(土)午後1時～4時30分、美術館アトリエB
対象 小学校5年生以上の方
定員 25人(先着順)
材料費 500円
申 はがき、またはファクス、Eメールに必要な事項を記入し美術館へ
3月の市民アートギャラリー
4日～9日 公募、動く彫刻展
5日～9日 陶悠会作品展

12日～16日 画業60年横尾丈夫回顧展
19日～23日 小野襄回顧展
25日～30日 湘南芸術家協会展

青少年会館

〒254-0041浅間町12-41
☎32-7029 ☎31-1441
休館日/月曜日、21日

びわっクラブの会員を募集

緑豊かな「びわの里」で農作業体験などをして自然とふれあおう。
活動期間 4月～平成16年2月の土曜日(月1回)
会場 びわ青少年の家(土屋)
対象 市内在住の小学校4年生～中学生、30人(先着順)
申 3月8日(土)から、電話で青少年会館(午前9時～午後5時)へ
音楽まつりを開催
青少年会館を利用しているサークルのみなさんが、バンドや楽器の演奏などを披露します。
日時 3月16日(日)午後0時30分開演
会場 青少年会館2階集会室

楽しく学ぼう
各講座とも受講料とは別に教材費が必要です。お申し込みは、交流親善課(☎25-2520)へ(先着順)。初心者...初めての方、初級...学習経験があり基礎を学びたい方、中級...英検2級・中国語検定3～4級程度

| | 曜日 | 時間 | クラス | 会場 | 募集人数 | 受講料 |
|-------|-------------|-------------|-----|-------------|------|------------------------|
| 英語講座 | 毎月第2・3・4日曜日 | 10:00-12:00 | 初級 | 松原分庁舎 | 5人 | 5人 |
| | | 13:00-15:00 | 初級 | | 10人 | |
| | | 13:00-15:00 | 中級 | | 5人 | |
| 中国語講座 | 毎月第2・3・4日曜日 | 13:00-15:00 | 中級 | 松原分庁舎 | 5人 | 4か月分で13,000円以降、4か月毎に更新 |
| | | 19:00-21:00 | 中級 | MNビル又は中央公民館 | 5人 | |
| | | 19:00-21:00 | 初級 | MNビル又は中央公民館 | 5人 | |
| 韓国語講座 | 毎月第1・2・4日曜日 | 10:00-12:00 | 初級 | MNビル | 5人 | 5人 |
| | | 13:00-15:00 | 初心者 | 松原分庁舎 | 15人 | |

外国語講座

湘南の美翁花



まつもと みさお
松本 節「梅林」
1931年/油彩・キャンバス 38.0x45.5cm

画家であり海軍医でもあった松本節は、28歳で戦死するまでの多くを鎌倉で過ごしました。由比ヶ浜にあった松本家は、緑の屋根と白い壁の洋館で、周囲にポプラと棕櫚の木を交互に植え込み、アーチにはクリーム色のバラが咲き誇っていたといわれています。

節は、母の叔父が日本画家木村武山であったことから、しばしば茨城県笠間にある武山宅を訪れました。ここで彼は、村芝居などを題材にした水墨画や付近の風景を取り上げた油彩画を制作しています。この「梅林」も笠間に滞在中の作品で、水戸偕楽園の梅

林を描いたものです。右手奥には花見幕が、その左方には赤い着物に黒い帯の人物が見えています。梅の木の幹や枝は、筆の勢いをそのままに生かし、梅の花や地面は色面の一部に点描などの筆跡を残して描かれ、そのごく簡略な描写が早春の大気と梅の香りを巧みにとらえています。

松本 節のプロフィール
1915年、新潟市に生まれる。1920年に鎌倉に転居。槐樹社展や旺玄社展に出品。1944年ビスマルク諸島で戦死。
5月18日(日)まで常設展示室に展示
平塚市美術館

カルチャー

歴史ウォークと講義の会
「講師」野川義雄さん(元中世史研究家) / 毎月第3火曜日、午後1時30分～3時30分 / 歴史ウォークのときは午前9時～午後3時 / MNビル / 15人(先着順) / 年会費六千円 / 問平塚地誌会の内山(33)3652

センター / 25人(先着順) / 月会費一千円 / 問着付けサークルよおの田中(24)4904(午後8時までに) / 刺しゅうを始めませんか / 初心者歓迎 / 毎月第1・3水曜日、午前10時～正午 / 市民センター / 月会費二千八百円 / 問しゅう工房Rの高木(33)8556 / 手編みを学びませんか / 毎月第2・4土曜日、午前10時～正午 / 市民センター / 10人(先着順) / 月会費三千円 / 問湘南手編の大矢(22)9307

水彩画の仲間を募集
60歳以上 / 講師「小泉喜代次さん」 / 毎月第1・3木曜日、午後1時30分～3時30分 / 福祉会館 / 月会費二千円 / 問いずみ会の高橋(22)9307

木彫を始めませんか
毎月第2・4金曜日、午後1時30分～3時30分 / 市民センター / 10人(先着順) / 入会金五千円、月会費三千円 / 問同会の神本(31)8811

空手で心と体を鍛えよう
無料体験教室 / 4歳～小学生 / 3月3日(月)・10日(月) / 午後5時30分～6時30分 / なぎさふれあいセンター / 1 / 問相模館平塚支部の鈴木(24)7918

太極拳の初心者講習会
3月6日、20日の木曜日 / 全3回、午前11時～午後1時 / 総合体育館 / 無料 / 問平塚市太極拳協会の新藤(55)8540

親子でパーカッション
1歳10か月～未就園児 / 毎月4回金曜日、午前10時30分～11時30分 / 豊田公民館 / 月会費三千円 / 問おとゆづえんちの豊島(33)0301

歴史の講演会に「シベリア抑留の真実」
講師「茨木治人さん」(元東洋公社社長) / 3月20日(木) / 午後7時～9時 / MNビル / 10人(先着順) / 無料 / 問佐藤ゼミナールの佐藤(22)5305

マーチの会員募集
1歳～未就園児 / 毎月第2・4金曜日、午前10時～11時30分 / 神田公民館 / 月会費百五十円 / 問3月7日(金)までに同会の高橋(99)090

エトセトラ
エトセトラ

エトセトラ

サークル 掲示板



「平塚市春の花き展」 / 市民プラザ
3月6日(木)～11日(火)10:00～18:30(11日は15:00まで)

野(54)6301(午後6時以降に)
籐でかごを作りませんか / 毎月第1・3火曜日、午前9時45分～正午 / 市民センター / 10人(先着順) / 月会費二千六百円 / 問湘南藤工芸の橋本(61)4522

水・油彩画を一緒に
毎月第2・4金曜日、午後0時30分～5時 / 中央公民館 / 15人(先着順) / 月会費三千円 / 問彩和会の浅沼(31)1985

子ども中国語クラブに
小学生 / 講師「孫連雲さん」(元高校教師) / 毎月3回日曜日、午前10時～11時 / 中央公民館 / 15人(先着順) / 月会費一千円 / 問同クラブの海原(24)2262

木彫を楽しませんか
毎月2回水曜日、午後6時30分～7時20分 / 午後7時30分～9時30分 / 中央公民館 / 10人(先着順) / 月会費(4か月分を前納) 一千円 / 一千五百円 / 問中国語サークルPin・Yin(ピン・イン)の馬場(070)61796613

初心者 / 講師「董天寧さん」(東海大学大学院生) / 毎月3回金曜日、午後6時20分～7時20分 / 午後7時30分～9時30分 / 中央公民館 / 10人(先着順) / 月会費(4か月分を前納) 一千円 / 一千五百円 / 問中国語サークルPin・Yin(ピン・イン)の馬場(070)61796613

陶芸 作る会の会員募集
毎月第2・3土曜日、午前9時45分～11時45分 / 市民センター / 20人(先着順) / 年会費三万円、月会費一千五百円 / 問同会の小澤(59)3958

水戸偕楽園の梅

水戸偕楽園の梅

水戸偕楽園の梅

エトセトラ

エトセトラ

エトセトラ

エトセトラ

エトセトラ

エトセトラ

CAMERA クラッシュ

2月16日(日) 「湘南ひらつかハーフマラソン大会」

「走る喜び、走る感動」をキャッチフレーズに「第2回湘南ひらつかハーフマラソン大会」を開催しました。あいにくの雨にもかかわらず、ハーフマラソンの部には、市内外から248人の選手が参加。沿道からの声援を受け21.0975kmを駆け抜けました。

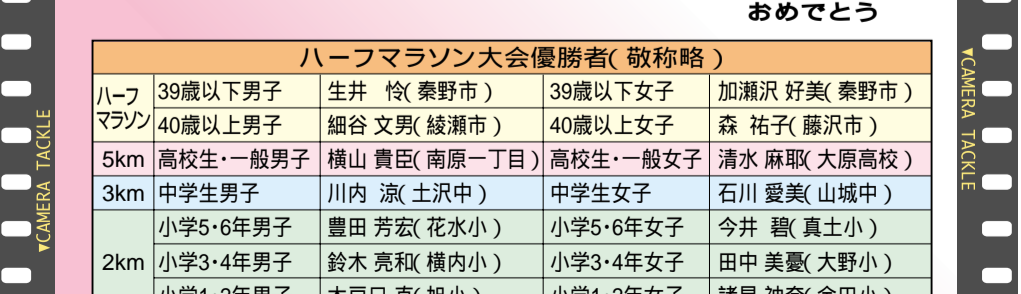

気温6.5度、雨の中を激走! がんばって おめでとう

| ハーフマラソン大会優勝者(敬称略) | | | | |
|-------------------|----------|--------------|----------|-------------|
| ハーフマラソン | 39歳以下男子 | 生井 怜(秦野市) | 39歳以下女子 | 加瀬沢 好美(秦野市) |
| | 40歳以上男子 | 細谷 文男(綾瀬市) | 40歳以上女子 | 森 祐子(藤沢市) |
| 5km | 高校生・一般男子 | 横山 貴臣(南原一丁目) | 高校生・一般女子 | 清水 麻取(大原高校) |
| 3km | 中学生男子 | 川内 涼(土沢中) | 中学生女子 | 石川 愛美(山城中) |
| 2km | 小学5・6年男子 | 豊田 芳宏(花水小) | 小学5・6年女子 | 今井 碧(真土小) |
| | 小学3・4年男子 | 鈴木 亮和(横内小) | 小学3・4年女子 | 田中美憂(大野小) |
| | 小学1・2年男子 | 木戸口 直(旭小) | 小学1・2年女子 | 諸星 神奈(金田小) |

プロ・スナップ

湘南ひらつか観光風景写真コンクール

平塚市は、海、山、川がある表情豊かな都市です。今回の「湘南ひらつか観光風景写真コンクール」に寄せられた作品は、そんな市内の景勝地の自然風景やイベント、散策のスナップなど、季節感を意図した傑作が数多く目立ちました。応募総数401点の中から選ばれた入賞作品43点が写し出した平塚の表情をどうぞ、ご覧ください。

【入賞作品の展示】
期間 3月24日(月)～4月4日(金) 土・日曜日は除く。
時間 午前8時30分～午後5時
会場 市役所1階市民ホール



推薦「夕光」氏家勝男さん(御殿三丁目)
特選「春うららか」飯田一雄さん(横浜市)

問 商業観光課 ☎35-8107