広報ひらつか

NO．224（6月号）

昭和45年6月15日／神奈川県平塚市役所発行／編集・企画部広報課／ 浅間町9番1号 電話（22）1700―代表

毎月15日／58,000部／全世帯配布（1部5円）／昭和31年10月8日第三種郵便物認可 郵便番号254

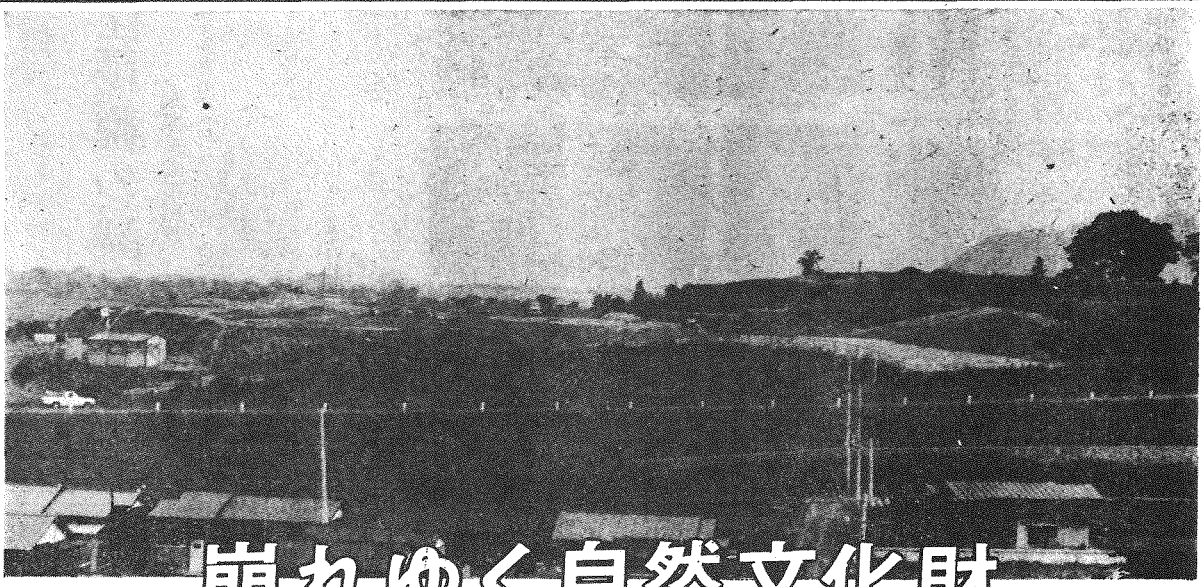

押し寄せる宅地造成の波を受けて、自然文化財はいまや崩壊寸前……写真・小高い丘は広川の五領ヶ台遺跡。いま遺跡のま近かまでブルドーザーがはいって工事が進められている

崩れゆく自然文化財

保護しよう先人の遺産

茶の間の話題

平塚の文化財を語る

人間の歴史が始まってからとんにちまで、わたくしたちの祖先は何世紀にもわたってその時代に合った生活手段を考え出し、絵や文字、工芸品などの文明を作り出してきました。そして絶えず進歩、向上に努力し、ついに二十世紀の現在、電子工学は多くの分野に普及し、つい最近まで空想とされていた月着陸をなしとげました。科学が進歩し、生活様式もすっかり変わったこんにち、何百年、何千年前の遺物や遺跡が発見されたといっても、それはわたくしたちに直接恩恵を与えるものではないかも知れません。しかし、日本民族などのように発祥して、どのような生活を背景に文化を形つくってきたかを知るために、古い文化財の活用を図ることは市民の文化の向上につながり、ひいてはわが国の文化の進展にも役立つことといえます。

平塚市内にも、遠い祖先の人たちが残した数多くの文化財がありますが、市教育委員会と文化財保護委員会は、これら有形、無形の文化財の発見と保存に努力しています。昭和二十二年に制定された「平塚市文化財保護条例」では、建造物・絵画・彫刻・工芸品・筆跡・典籍・古文書・考古資料・民俗資料などの有形文化財、演劇・音楽・工芸技術などの無形文化財、史跡名勝天然記念物などのうち、歴史上または芸術上価値の高いものについては重要文化財として指定し、保存について適切な指導、助言と補助助成をすることになっています。もっとも国全体については「文化財保護法」があり、県には保護条例があってそれぞれ指定されますので、市では国や県の指定を受けていないものが対象になります。

では、市の条例によって指定された重要文化財をご紹介します。

無形・相模人形浄瑠璃芝居前鳥座（さきどりざ）四之宮

絵画・僧空海画像　十乗院寺

建造物・光明寺本堂　坂東第七番札所観音堂）南金目　光明寺

彫刻・本尊聖観世音菩薩立像　前立聖観世音菩薩立像

古文書・源　頼朝下文ほか九点（一ノ宮十通）

古記録・縁起書　以上いずれも南金目　光明寺

棟札および勧化札・岡崎、駒形神社棟札および勧化札　年記不明

箱蔵坊賢水書文（中世のもの）ほか十枚

古文書・清田家（旧屋）文書

北条氏康印判状ほか六通　代官町清田伊八氏

無形・八幡神社雅楽　八幡神社

以上のほか、国指定として

建造物・厨子（入母屋造り一間厨子）　光明寺

彫刻・木造聖観世音像（かんまん木勧進）下宮沢　松岩寺

県指定として

工芸品・銅鐘（正平七年）光明寺　などがあります。

また指定されていませんが、万田の貝殻坂、広川の五領ヶ台の遺跡、中原の袖川家康旅館（雲雀の御殿）遺跡などをはじめとする数々の遺跡や史跡の自然文化財が散在しています。

では、これら平塚の文化財の保護の現状はどうでしょう。「かんまん木勧進」はブロック製の保存室ができ、「金目観音堂」は防災柵が一部できあがり近々火災報知装置がとりつけられるものの、その他大部分については決して十分とはいえません。なによりも心配なのは、押し寄せる宅地造成のあおりを受けて年毎に自然文化財が崩壊し、このままでは消滅のおそれがあることです。また、折角指定した絵画・工芸品・古文書にしても専門的な技術指導をしないと汚損しています。そのためにも昭和四十九年度完成を目指している検討中の市立博物館の完成が待たれます。技術的配慮のもとに施設に系統的に整理されて広く公開されてこそ、文化財としての真価が加わるというものでしょう。

市教委社会教育課は、文化財保護委員会の努力のもとに本年度二百万円の予算で保存や発見の事業を進めるとともに、特に次のように見解を述べています。

「急速な土地開発のあらが緑の保全という大切なことを追い抜いている現状のこんにち、史跡を中心とした文化財保存の重要性がよりいっそう認識されなければならないという前提にたって、まず学校教育・社会教育をとおして文化財の大切なことを徹底し、すべての市民に文化財愛護思想を普及したい。遺跡分布図の作成や遺祖神・庚申（こうしん）塚・石仏など宅造の影響を受けやすい信仰対象の記録の整備、わらぶき屋根の民家調査なども進めたい。特に本年度は保護委員の指導のもとに吉沢八つ塚古墳の発掘を中・高校生の協力を得て実施したい。また、宅地造成業者へも協力を呼びかけて、埋蔵文化財の予知される地点での工事には細心の注意をはらってもらうよう要請をしている。」

市民のみなさんもお宅の改築や整理などのとき珍らしく貴重な資料など発見のとき、所有地の整地などで土器などを掘出したときは、ぜひ社会教育課へお知らせください。なるべく市の文化財保護に協力ください。

平塚市文化財保護委員名簿　（敬称略）

杉山	吉久	郷土史研究家	平塚市八重咲町24―12
吉野	雄秀	建築士	平塚市平塚2328
高瀬	慎吾	郷土史研究家	厚木市上荻野4479
磯村	名男	幼稚園長	平塚市小鍋島3
藤田	経世	跡見短大教授	平塚市松風町19―36
日野	一郎	武相高校々長	平塚市松風町6―21
鈴木	良一	高浜高校教諭	中郡大磯町国府新宿451

ひらつかの文化財を考える

亡父の遺志を継いで多額の浄財を寄付した

岩田孝八氏

多年市民の念願であった市立図書館が去の種売た市立図書館が去の種売成した。歴代市長と教育委員会の努力の甲斐あって環境設備共に日本有数二千支店、売り上げ百六十三億、四十二年東証第一部上場で一流企業に仲間入りと自慢してもよい。なお上り、四十三年資本金一千億、四国を除いて北海道、南は九州まで千店を数え、七月には資本金三千億今年度は岩田文庫と名付けて内外の貴重な大事典類多数が備えられたが、資金一千万円は長崎観光長岩田孝八さんが、亡父の遺志として供寄されたものである。岩田さんは隣りの芳ヶ崎市と大磯町にも一千万円ずつを寄付されている。

長崎屋というえばわが平塚を発祥の地として全国に五十の支店をもつ衣料中心のチェーンストアで、資本金二十一億円、従業員三千六百六十余人、四十四年度総売上げ四百億円、東証第一部上場の一流企業で、戦後、十年間に一億円、従業員三千六百六十余人、四十四年度総売上げ四百億円、東証第一部上場の一流企業で、戦後、十年間にこれだけ急速に成長した会社は珍らしく岩田社長は立志伝中の人としてマスコミ界の話題となっている。岩田さんは芳ヶ崎市生まれ、亡父長七さん（去る二月死去）は鍛出身で若いとき芳ヶ崎に出てふとん屋を経営していた。その長男だから家業を継ぐために商業学校をでたが、商売が嫌で医者になろうと医学校を考えた末、学業を捨てて商人になることを決意、平塚の繁華街新宿を借りてオーシスというあの洋服屋を開業、アイスキャンデーやコーヒーなども売った。食糧不足の時代で飛ぶように売れたがこの利益を基に十三年現在の会社を創立、繊維品は統制配給制度の下で従員の委託加工や小物を扱ったが二十五年衣料品が自由販売になると衣料品の販売に乗り切り、町田市に一店を買って支店第一号を出した。二十七年、現在の平塚店のところにあった映画館を買収して移転、このとき社長夫妻と社員二十人だった。物資不足の時代なのでよく売れ利益があがるとまた土地を買い三年四年には各地に支店社員三百人、梅屋、十字屋と共に平塚の三大店として知られ商工会議所副会頭に推されたアメリカのチェーンストアを視察してコンピューターによる集中管理をする。あとは現地の係りに任せる。エチケットに反することが一番嫌いで「人に迷惑をかけるな、常に相手の立場を考えよ、公平であれ」を信条にしている。『外国に比べると日本は自由で国民が勤勉で物の考え方も自由で国だと思う。いつの時代にも多少の風分子はいるもので将来の心配はない』という。今回の寄付は「商売していると公共に尽すことが少ない、その人生の財産で利利するしかない。父の人生の終幕を閉じてやるため子としての役目を果たしたかった」とのこと、日本酒衣料品が自由販売になると衣料品の販売に乗り切り、町田市に一店を買って支店第一号を出した。二十七年、現在の平塚店のところにあった映画館を買収して移転、このとき社長夫妻と社員二十人だった。物資不足の時代なのでよく売れ利益があがるとまた土地を買い三年四年には各地に支店社員三百人、梅屋、十字屋と共に平塚の三大店として知られ商工会議所副会頭に推された。

岩田孝八氏

自信を深め、本社を東京に置き積極的にレギュラーチェーンづくりに乗り出した。三十八年には株式公開、東証第二部上場、四十一年には資本金十億、二千支店、売り上げ百六十三億、四十二年東証第一部上場で一流企業に仲間入りと自慢してもよい。なお上り、四十三年資本金一千億、四国を除いて北海道、南は九州まで千店を数え、七月には資本金三千億今年度は岩田文庫と名付けて内外の貴重な大事典類多数が備えられたが、資金一千万円は長崎観光長岩田孝八さんが、亡父の遺志として供寄されたものである。岩田さんは隣りの芳ヶ崎市と大磯町にも一千万円ずつを寄付されている。

長崎屋というえばわが平塚を発祥の地として全国に五十の支店をもつ衣料中心のチェーンストアで、資本金二十一億円、従業員三千六百六十余人、四十四年度総売上げ四百億円、東証第一部上場の一流企業で、戦後、十年間に一億円、従業員三千六百六十余人、四十四年度総売上げ四百億円、東証第一部上場の一流企業で、戦後、十年間にこれだけ急速に成長した会社は珍らしく岩田社長は立志伝中の人としてマスコミ界の話題となっている。岩田さんは芳ヶ崎市生まれ、亡父長七さん（去る二月死去）は鍛出身で若いとき芳ヶ崎に出てふとん屋を経営していた。その長男だから家業を継ぐために商業学校をでたが、商売が嫌で医者になろうと医学校を考えた末、学業を捨てて商人になることを決意、平塚の繁華街新宿を借りてオーシスというあの洋服屋を開業、アイスキャンデーやコーヒーなども売った。食糧不足の時代で飛ぶように売れたがこの利益を基に十三年現在の会社を創立、繊維品は統制配給制度の下で従員の委託加工や小物を扱ったが二十五年衣料品が自由販売になると衣料品の販売に乗り切り、町田市に一店を買って支店第一号を出した。二十七年、現在の平塚店のところにあった映画館を買収して移転、このとき社長夫妻と社員二十人だった。物資不足の時代なのでよく売れ利益があがるとまた土地を買い三年四年には各地に支店社員三百人、梅屋、十字屋と共に平塚の三大店として知られ商工会議所副会頭に推された。

自信を深め、本社を東京に置き積極的にレギュラーチェーンづくりに乗り出した。三十八年には株式公開、東証第二部上場、四十一年には資本金十億、二千支店、売り上げ百六十三億、四十二年東証第一部上場で一流企業に仲間入りと自慢してもよい。なお上り、四十三年資本金一千億、四国を除いて北海道、南は九州まで千店を数え、七月には資本金三千億今年度は岩田文庫と名付けて内外の貴重な大事典類多数が備えられたが、資金一千万円は長崎観光長岩田孝八さんが、亡父の遺志として供寄されたものである。岩田さんは隣りの芳ヶ崎市と大磯町にも一千万円ずつを寄付されている。

長崎屋というえばわが平塚を発祥の地として全国に五十の支店をもつ衣料中心のチェーンストアで、資本金二十一億円、従業員三千六百六十余人、四十四年度総売上げ四百億円、東証第一部上場の一流企業で、戦後、十年間に一億円、従業員三千六百六十余人、四十四年度総売上げ四百億円、東証第一部上場の一流企業で、戦後、十年間にこれだけ急速に成長した会社は珍らしく岩田社長は立志伝中の人としてマスコミ界の話題となっている。岩田さんは芳ヶ崎市生まれ、亡父長七さん（去る二月死去）は鍛出身で若いとき芳ヶ崎に出てふとん屋を経営していた。その長男だから家業を継ぐために商業学校をでたが、商売が嫌で医者になろうと医学校を考えた末、学業を捨てて商人になることを決意、平塚の繁華街新宿を借りてオーシスというあの洋服屋を開業、アイスキャンデーやコーヒーなども売った。食糧不足の時代で飛ぶように売れたがこの利益を基に十三年現在の会社を創立、繊維品は統制配給制度の下で従員の委託加工や小物を扱ったが二十五年衣料品が自由販売になると衣料品の販売に乗り切り、町田市に一店を買って支店第一号を出した。二十七年、現在の平塚店のところにあった映画館を買収して移転、このとき社長夫妻と社員二十人だった。物資不足の時代なのでよく売れ利益があがるとまた土地を買い三年四年には各地に支店社員三百人、梅屋、十字屋と共に平塚の三大店として知られ商工会議所副会頭に推された。

今月の顔 <85>

アメリカのチェーンストアを視察して

（インタビュー）

二五、四十七歳。住所は平塚市松風町二八／四八（交・名倉電発・広報モニター）

議長に金子市議

5月市議会臨時会

ことし二回目の市議会臨時会は去月二十九日議事堂に開会、住民税の軽減、国民健康保険税条例の一部改正、補正予算の専決処分を審議、これを可決した。また任期満了ともなる議会各常任委員会の改選を行なったあと正副議長の辞表を受理、選挙によって新議長に金子吉蔵市議、副議長に市川清市議を選出した。なお追加案で、公平委員会委員の選任を行ない、間宮廣氏（四之宮）に決定した。今議会のあらましは次のとおり。

住民税の減税も

副議長は市川氏、各常任委員決まる

【議会人事】議会改選人事の結果は次のとおり。

▽議長・金子吉蔵
▽副議長・市川清
▽総務常任委・委員長佐藤直正、副委員長塩沢三郎、和田桂司、府川勝司、小菅実、加藤武、宮川武夫、藤沢俊範、相原一郎
▽産業常任委・委員長人島英輝、副委員長高橋勇、宮代長次、片倉常夫、小清水忠義、小川房吉、小田島八郎、前田義信
▽文教厚生常任委・委員長長島崎幸雄、副委員長須藤英男、飯塚常男、高橋太郎、山崎昌雄、田中四郎、土屋照久、星野猛雄、千葉武治
▽議設常任委・委員長関田嘉一、副委員長岸田辰蔵、角田鎮雄、富田勝太郎、宮川啓介、山田忠治、市川清、内藤敬一、久保田和夫
▽市立総合病院建設特別委員会委員長岸田辰蔵、副委員長加藤武、角田鎮雄、飯塚常男、小川房吉、水島英輝、府川勝司、山田忠治、岩田辰蔵、内藤敬一、星野猛雄、藤沢俊範、千葉武治
▽議会運営委員会・委員長小清水忠義、副委員長加藤武、富田勝太郎、宮代長次、須藤新平、府川勝司、山崎昌雄、土屋照久
【伊勢原原平塚市教育組合】山崎昌雄、土屋照久
【金目川水害予防組合】小清水忠義
【特別委員会】
▽議設建設委員会委員長岸田辰蔵、副委員長宮川武夫、宮川啓介、高橋勇、佐藤直正、星野猛雄、加藤武、山崎昌雄、市川清、須藤新平、塩沢三郎
▽市税条例の一部改正・四月に成立した地方税法の一部改正にもとづくもので、住民税の大幅な減税が内容。
今回の改正は、個人住民税の課税最低限の引きとげで、基礎控除額と配偶者控除額をそれぞれ二万円、扶養控除額を三万円引きとげ、昨年の所得税改正ともなう給与所得控除額も引き上げている。
第一の改正点は、医療費控除の控除限度の引きとげで、実情にあった改善拡充をはかるため限度額を十五万円から三十万円に引きとげたもの。
第二点は、障害者と老年、寡婦または勤労学生の控除額を七万円から八万円に、また特別障害者には十万円の控除額を認めたもの。また、これらの非課税限度額を年所得三十万円から三十二万円に引きとげた。
第四は、市民税人税割の税率の引きとげで、いままで百分の八・九であったものを、百分の八・一に引きさげたこと。
また、固定資産税と都市計画に課する負担調整率の改正で従来、課率が八倍以上については一・三倍であったものを、八倍以上で十五倍未満については一・二倍、新たに上課率十五倍以上については一・一倍とする。
税の土地の評価替えにともなう税負担の増高を緩和するための調整措置について次のとおり負担調整率を改める。
これは、前年度分の課税標準額以上のものは一・四倍とする。
一方、都市計画税も、その宅地等の評価額の、前年度分の評価額に対する価格上昇率の区分に応じた負担調整率は価格上昇率が一・三倍未満については一・三倍、一倍以上倍率未満については一・二倍、四倍以上については一・九倍とする。
さらに、電気ガス税の免税点を電気料五百円から六百円に、ガス月一千円から一千二百円に引きあげる。
また、税制の整備合理化をはかるため、延滞金・還付加算金の利率を日歩建てから年利建ての表示方法に改め、所有権留保条件付の割賦販売にかかる個別賃貸産に対する固定資産税は、売主と買主が連帯して納税の義務を負うものとした。
また、軽自動車税に対する身体障害者の減免範囲を広げる。
以上の改正は、昭和四十五年度分から適用される。

保険税20%に決まる

均等割は九百六十円に

▽国民健康保険税条例の一部改正
四十五年三月定例会で増額する医療費の一部補てん財源として、保険税を約一七・三%引きあげることが決まったが、昭和十四年度の国保会計の収算見込み額を現在の時点で試算してみた結果、年度後半の医療費の伸びが鈍化したことにより、財政に余裕が生じることが判明された。この剰余財源を充当することにより、当初の保険税引きげ率二七・三%を二〇%に引き下げることにしたもの。
所得割百分の一・六を百分の二・〇に、均等割では一人年額八百四十円を九百六十円に、世帯平均割一世帯年額一千百六十円を一千六百八十円に改めた。
また、従来は前年所得が地方税法に定める課税限度額の二十万円以下の世帯については、例の減額、十二万円をとる低所得者を除いた被保険者一人について五万円を乗じた金額をこえない世帯は所得割の減額をとる。この基本控除の十二万円が十三万円に、被保険者一人当たりの加算額五百円が六万五千円に引き上げられたことになる改正である。
▽専決処分の承認・四十四年度の公営住宅建設事業と下水道事業の起債については、すでに第一次とともに三月末日になって第二次配分の増額決定をみたことによるとそれぞれの予算の補正を専決処分したことの承認を求めたもの。
また、一般会計補正では繰入金で公営住宅建設事業費が七百万円の増額となったので歳入合計が五十六億七千七十三万円となった。これに対して歳出面では下水道事業債と公営住宅建設事業の増額、にともなう繰出金と財源充当の操作を行なったもの。また下水道事業特別会計の補正についてすでに一億一百万円の増額決定をしているが、一千百万円の増額決定により、歳入予算の追加補正をして、増額分二千百万円について三月三十一日づけで専決処分したもの。

住民税の減税も

副議長は市川氏、各常任委員決まる

佐藤総務委員長　市川副議長　金子議長

関田建設委員長　星野文教厚生委員長　水島産業委員長

新公平委員に間宮氏を選任

間宮廣氏

本議会追加提案で、平塚市の公平委員であった故田村忠助氏の後任に間宮廣氏を選任、発令は六月一日付け。
▼公平委員会・委員・間宮廣氏（62歳）四之宮五九番地前神奈川県農業会館長

一般事務職など募集

市職員採用試験は八月二日市内で

市役所職員課は昭和四十六年度採用の職員を募集する。
職種は一般事務職、土木建築などの専門職と保母、電気職、機械職などで、合格者は採用候補者名簿に登載され、昭和四十七年三月末日まで職員として採用される資格をもつもの。
なお、採用候補者は昭和四十六年度中欠員に応じて高点順に採用されるが、四十七年三月末までに以降卒業した人か、来年三月卒業見込みの人（専門職は高等学校以上の専門課程を四十四年三月以降卒業したか来年三月までに卒業見込みの人。
▽給与・大学卒三万六千九百八十円、短大三万二千七百八十円、高校・万九千百八十円（通勤手当四千、扶養手当、時間外勤務手当、期末勤勉手当。
▽国民年金徴収員・60歳以下の男子で六月三十日までに職員課へ受験申し込みは月一日（水）から同一三日（水）まで。職員課（加藤直二階）で受付ける。試験は八月二日の予定。
▽調査・一般事務、専門職（土木職、建築職、保母職、電気・機械職）
▽技能・一般事務職、保母職、電気・機械職
▽受験資格・①一般事務職は大学短大、高等学校を四十四年三月

上原君ら"糖害"なし

平塚市よい歯の児童生徒審査会

最近はむし歯り子が多く「よい歯の子」を選ぶのに審査員は一苦労…崇善小で審査風景

五月二十八日（木）、崇善小学校新館教室で、ことしで二十一回めの平塚市よい歯の児童生徒審査会が開かれた。
この日、市内各小学校、中学校のよい歯の代表八十四人が自慢の歯を磨いたが、結果、崇善小一年の上原一敏君ら六人が選ばれた。
この審査会は毎年、歯の衛生週間行事の一環として神奈川県よい歯のコンクールに平塚市の代表児童生徒を選出するとともに、学校代表に選ばれたものを表彰し、児童生徒の口腔衛生思想の普及をはかるのを目的としている。
審査会の茂野顕雄氏は『数年前までは、学校代表に選ばれたとしてもたちまちながよい歯ばかりで申乙つけがたく、どの子にする苦労したものだ』とことが最近はむし歯の子が多く、『よい歯の子』を選ぶのにわれわれ審査員が苦労するようになってしまった。
チクロの禁止で、これから砂糖の消費量が多くなると考えられるので、小さい子をもつおかあさんは、新聞紙上をにぎわしているようにもう一つ『糖害』からあなたのこどもを守ってほしい』といっている。
【よい歯の一等賞】上原一敏君（崇善小一年）、高橋かおりさん（大野小一年）、今井政信君（富士見小六年）、久保敏子さん（大野小六年）、大友保美君（大野中三年）、佐藤美枝子さん（浜岳中三年）

非行化防止に万全

青少年補導員30人決まる

青少年の非行化防止、第一線にたって街頭での巡回指導に活躍してもらう青少年補導員三十人がこの春、決まった。
補導員の任期は四十五、四十六年度の二カ年で、つねに身分証明書とバッチを携行し、青少年課の職員と一緒に繁華街や盛り場、公園などを巡回のおりやすい場所を選び、不良化の早期発見、保護指導につとめるもの。
この三十人の補導員のうちわけは、市内中学校や高等学校の生活指導担当教師十六人、各地区の青少年育成関係の指導者十四人によって構成され、今後の活躍が期待される。（敬略）
▽青少年補導員・石井敬介（宝町）、武井美代（八千代町）、井筒美智子（桃浜町）、松田信行（宝塚）、菊地栄司（宝町）、黒川ヒサエ（四之宮）、山伏高義（大神）、大塚香久（豊田本郷）、和田好博（岡崎）、城所弥七（城所）、長島勇（土屋）、岩崎フジチ（岡崎）、山根和子（広岡）、諸星美智子（長持）、渋谷倫次（八幡山上）、久保等雄（大岩中）、真柄十郎（春日野町）、池田登（浜岳中）、浜田郁雄（大野中）、今井照二（神田中）、竹内清（大沢中）、日井勉久夫（金旭中）、梶山清（伊勢原中）、斎藤良雄（江南中）、佐藤和正（厳島）、高橋登至（千鳥）、川口風男（高浜）、片野宏三（技術高）、湯川良平（薗楽）、小川孝（平塚）

火事 119 救急

あわてず目標をはっきり

八月に土地区画整理審議会委員選挙

市都市計画区画整理審議会は、本宿、須賀間、須賀北各工区の土地区画整理審議会委員の任期満了にともなって、その改選手続きを進めている。
委員の定数は四十五人で、本宿工区が十五人、馬入、須賀間、須賀北がそれぞれ十人ずつ。
資格は各工区内の所有権者か借地権者で、以下次のとおり。
▽所有権以外の権利申告停止期間・昭和四十五年六月二十二日から八月五日まで（ただし、所有者以外の利用目的等届出停止期間・前に申告のない借地権者には選挙権はない）
▽選挙人名簿縦覧期間と場所・昭和四十五年七月八日から同一日まで区副書記課へ（四階）
▽候補届出受付期間・昭和四十五年八月五日から同十五日まで（水）
▽選挙日・昭和四十五年八月二十六日（水）
くわしいことは、都市計画課区画整理課庶務係へ（電22・一七〇）内線四一七。

6/10～7/31

調査項目
純木造と防火木造非木造とに分け、それぞれ棟数、建物面積延面積など。

消防都市等級調査
調査にご協力を…市消防本部

お気軽に利用を
——あなたのための相談窓口——

市民相談／(22)1700代
行政相談・無料法律相談　毎月第1土曜13時／市民相談室（広報課）
心配ごと相談　毎月第1・第3月曜9時～15時／市民相談室（福祉）
市税相談　毎月第2・第4木曜／市民相談室（市民税課）
宅地建物相談　平日9時～16時常設市民相談室（建築課）
教育相談　水、木、金、土、日毎日9時～15時／教育研究所
青少年相談　平日10時～16時常設／青少年課
家庭児童相談　平日9時～16時常設／福祉事務所
発明考案（特許）相談　毎月第2週目の月曜日10時～15時／商工課
税務と経営相談　毎月第2土曜9時～12時／商工会議所
高令者職業相談　（求人相談も含む）毎週水曜10～15時／福祉
受発注巡回あっせん　（機械金属加工・プラスチック加工等）毎月第3木曜13時～16時／商工

県の相談／(22)2711代
教育相談　毎週月・水・金・土曜日
交通事故相談　毎週水曜10時～16時
宅地・建物相談　毎月第1金曜10時～16時
法律相談　第2・第3・第4金曜13時～16
内職相談　毎週月・火・木曜9時～16時
※湘南行政センター県民相談室へ

広報モニター決まる

市民と行政の橋渡し

行政への意見や疑問に活躍

五月十五日、市政の監視などもいろいろな広報モニター五十人が決まり、五月十五日に市庁舎で委嘱式が行なわれた。

広報モニターは、市内十五学区から選ばれたもの。

ことしで十年めを迎え、今ではすっかり市民の間に根をおろし、地区住民とけとこんで、市行政に対する市民の意見や苦情や疑問点の調査・報告に活躍する。

市政に対する意見や疑問に活躍してもらう広報モニター五十人が決まり、五月十五日に市庁舎で委嘱式が行なわれた。

広報モニターは、市内十五学区から選ばれたもの。

ことしで十年めを迎え、今ではすっかり市民の間に根をおろし、地区住民とけとこんで、市行政に対する市民の意見や苦情や疑問点の調査・報告に活躍する。

ところで、今回のモニター制度の大きな構想として、モニター自身に地区五人のブレーンを持ってもらうことを提起した。

行政問題の指導にあたっては、すべての五人のブレーンの意見をとり入れ調査され、報告される。

この五人のブレーンが、それぞれ五人づつのブレーンを持つといったもっと身近な地区五人のブレーンを持ってもらうことを提起した。

行政問題の指導にあたっては、すべての五人のブレーンの意見をとり入れ調査され、報告される対する市民の意見や苦情や疑問点といった方針をとるもの。この五人のブレーンが、それぞれ五人づつのブレーンを持つといったもっと身近な地区五人のブレーンを持ってもらうことを期待しているわけだ。

まだ、モニター自身の自主研修として、都市化広報行政、こみ、公害キャンペーンなどの講習会にとり組んでもらうことになっている。

（敬称略）

【広報モニター】▽第十見・早川幸一、用代俊雄、志村良平、丸水知子、小島三子▽喜多・広瀬・勉、桜井義郎、片倉幸子、高橋八重子▽松原・武井秀雄、津田嘉則、内田春子▽海・加藤義吉、石井清、鈴木まさ子、熊沢サト子、志水ヤス子▽花水・名倉信光、武田益正、脇田兼蔵、加藤ヨシ、阿部マサ子▽大野西部・森田雄、新倉寿雄、上原栄作、斉藤マチ、高梨昇市郎、相原幸恵、渡辺きく子▽湘田・小林誠、飯山キン▽神田・落合福次、小倉清雄、土屋雪子▽城嶋・今井典行、秋山春江、▽岡崎・小林誠一、関谷キミ江▽金目・石川悠一、中島ツネ子▽金目・森　豊、柏木英治、白石　泉▽旭・佐藤銀次郎、原田　広、崎ノブ子▽浜・増尾英太郎、山本藤枝

定時届け今月中です

福祉年金・受給者はいますぐ

市生命保険年金は、いまだ令、離婚、母子の各福祉年金受けている人の所得状況届けを受け付けている。

この所得状況届けにもとづいて福祉年金の受給が決定する。

もしこの所得状況届けを六月中に出さないと、これから以後の年金が支給されない。保険年金課は、国民年金書と印鑑を忘れずにといっている。

なお、昨年支給が停止された人は国民年金証書を出て保管してあるので、その旨、申し出てほしい。

行政相談委員に和田氏

和田良助氏

欠員となっていた行政相談委員に、四月十八日付けで和田良助氏が委嘱された。

市生命保険年金課は、国民年金課と共に、相談委員・和田良助氏（64）無職　山下七八六一「TEL31・三八七七」元八幡院公平委員長

▽すでに委嘱されている委員・▽米倉手代氏（61）主婦　夕陽ケ丘三七一二「TEL21・七二三五」▽加藤　和美氏（68）団体役員　中原一宿一〇七二一「TEL31・〇七三〇」

▽定例相談日の二案内・毎月第一土曜日午後一時から四時まで市庁舎内市民相談室

稲の共済引き受けはじまる

市農産課では、六月上旬から四十五年産の水稲上陸稲の共済引き受けを開始する。

農業課個局が、和田書の配布取りまとめをするので、各農家は受害になえず、共済引き受け和田書をもれなく提出してほしい。

こんにちは市民のみなさん

市長　かとう一郎

（61回）

駅前広場地下道建設の工事では、長い間、利用されるの市民のみなさんをはじめ、付近の商店街、駅、警察署、交通機関などに多大な迷惑をかけてきたが、さいわい深くお詫びをいたさず、ご協力をえて工事が無事完了し、五月十八日から供用を開始した。

おもえば、駅前広場は、戦災復興土地区画整理事業によって造成したものである。ところが都市化が進むにつれて駅利用者が増加し、バスやタクシーの乗り入れ回数が多くなり、再三、施設の二期整備を余儀なくされてきた。しかし広場の保安は激しくなる一方であって、危険な状態となってきた。

そこで広場の全面的な改良計画にふみきり、四十四年三月に工事に着手、ここに第一期事業の完成をみたのである。

駅北口正面からバス乗降場に連絡する南北地下道は、幅八メートル、その両側には歩道を配慮した三十四個の広告板がなび、照明をかねている。

東西商店街に連絡の地下道は幅四メートルである。六メートル地下道から、バス乗降ホームに通ずる階段がとりつけてあるが目の不自由な方のための専用ブロックを、階段のふみぬこみ部分に布設した。

また、タクシー三十四台と自家用車十台の駐車場も、バス乗降場の南側に設けた。

横浜駅を除いては、東海道線で県下唯一つの駅前広場地下道の建設だが、安全都市宣言のまちとしての誇りである。

本年度は、第二期事業として南北地下道を延長し、「人魚の像」の北側に東西地下道をつくり、商店街への連絡通路を来年の三月完成する予定だが、その時は、利用者の交通安全が完全に達せられるものとおもう。

ただ、朝夕のラッシュ時に、バス利用の市民から苦情が寄せられる。一分一秒を争うバス利用者の気持ちになって、臨機応変な措置をとることにしたい。

× ×

ラッシュ時には臨機の措置を

開通した駅前地下道

消費生活センターも開所

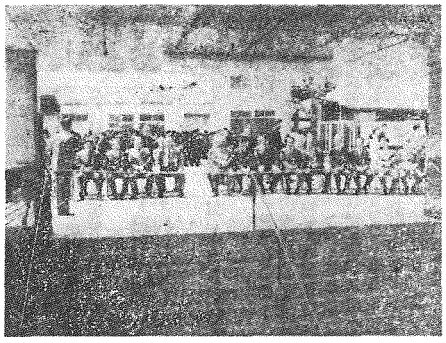

パート内に開設されることで、市民のみなさんとともに喜ぶ。

経済の高度成長で生活水準が向上したというものの、消費者物価はどんどんと上がる。有料食料品、欠陥商品のはんらん、虚偽誇大な広告宣伝など、消費者活動は多くの問題をかかえている。

県は、消費者保護のための一施策として、消費生活センターを、すでに横浜・藤沢・川崎に設置してきた。

本年度は、市民のみなさんの要望がみのって県下で四つめが誕生する運びとなった。六月十一日、ご協力をゆかった横浜市長の挨拶、相談コーナー、資料コーナーなどが設けられるとあり、これが呼び物となって全国二百万人以上の観光客を魅了するのだ。

ことしは二十周年ということで新味を出したい、そこで誰でもうたいたくなる歌謡祭、誰でもが参加できるなる旅行をしようという企画を計画したいて、日本コロムビアが引き受けてくれたので実現をみることにいたった。

作詩・作曲・歌手お笑芸術者はすべて会社が選定、ことし「七夕おどり」と「明日をひらく花になろう」の両曲をレコードに製作し、会社の販売網を通じて全国に売り出すことになった。

これもたなばたまつりが全国的に知名になった証拠であろう。

石本美由紀の作詩、市川昭介の作曲で、都はるみがうたいたみ、高橋竜水の振付けという打ちこみ方である。試聴テープが届いた五月の定例記者会見のおり踊りまで披露したが、印象はすこぶる好評であった。

作詩者はすべて会社が選定、ことし「七夕おどり」と「明日をひらく花になろう」の両曲をレコードに製作し、会社の販売網を通じて全国に売り出すことになった。

これもたなばたまつりが全国的に知名になった証拠であろう。

石本美由紀の作詩、市川昭介の作曲で、都はるみがうたいたみ、高橋竜水の振付けという打ちこみ方である。試聴テープが届いた五月の定例記者会見のおり踊りまで披露したが、印象はすこぶる好評であった。

六月一日から月間を、各団体、職場、学校などを対象に踊りの指導をして、七夕まつりの期間中まちぐるみの「七夕おどり」を展開したら、さぞかし壮観であろう。

（昭和四五・六・一）

65歳から二万円

五年年金受付け六月いっぱい

高令者のための五年かけて終身年金（五年年金）の加入は六月三十日まで受付けている。

国民年金は、拠出制年金制度が発足した昭和三十六年から十年間の加入期間で年金を受けられる制度を設けたもので、当時、国民年金制度が十分理解できずに加入の機会を逃してしまった高令者がたくさんあり、これら加入金逃した人のために、再び加入のみちを開いたのが八五年かけて終身年金の制度である。

加入できる人は、明治三十九年四月一日から明治四十四年四月一日までに生まれた人で他の年金に関係がない。

保険料は月額七百五十円で、五年掛けると四万五千円だが、六十五歳から、所得制限は関係なく年三万円（現在）の年金が終身受けられるもの。

一方、昭和三十六年からの年金は、二十歳以上明治四十四年四月一日までに生まれた人（他の年金に加入者は除かれる）は、すでに加入して掛け金をするか、免除の手続きをしなければならないと法律で義務づけられている。

いま、この年金を受けられる期間は、二十五年なければならないのだが、昭和五年四月一日までに生まれた年配の人は最低十年から十四年間の短縮のきまりがあるので、より多くの人に受けてもらえるため、次のように改正されている。

①いままでは、年前の引き上げ年齢しの十月からそれ以前（昭和三十六年四月分まで）の分まで納められるようになった。

②納める保険料は、年令にかかわらず月額四百五十円づつ年納める（これは分割でもよい）

③申し込み受付けは、昭和四十五年七月から向う二年間。

④年金額は、十年間定まった保険料を納めた人は年額六万円、二十五年間未納で夫が所得比例分三百五十円づつ多く納めた場合は年額二千四万円が終身支給される。

⑤納める保険料は、一律に、ことし七月分から月額四百五十円で昭和四十七年七月分から月百五十円となる。

くわしいことは、保険年金課（電22－一七〇〇内線一二三）でも相談を。

小枝切りが一番

アメリカとしは大量発生か

シロヒトリ

市経済部農業課では、ことしもアメリカシロヒトリ緊急防除対策協議会を設置、昨年以上の大量の発生を予想、徹底した防除を行なうことを決めた。

アメリカシロヒトリは「ガ」の一種で、家庭の木はもちろん、農作物、雑草まで手あたりしだいに食い荒す雑食性の害虫で、さなぎから成虫、卵、幼虫（毛虫）さんなるまでを五月から九月までの間、目づけかえる。

ちょうど今がその第一回目の発生期間で、白い糸の巣をつくったり、葉をさかんに食い荒す幼虫期である。

なお、この時期の防除が最適で、小枝ごと切りとって焼すのが一番よい方法だ。

巣が高い枝にあるときは竹ざおの先に、はさみをつけた高枝切りを使うと便利。

切った枝は焼き捨てるようにしてください。

また、巣を目だけて集中的に農薬を散布することも効果的だ。

あなたの家のテラスナス、ボタン、かき、梅のみなどの大敵から守ろう。

また、五月、六月と大きな木に発生したときは枝切りも不可能なので防除対策本部（市経済部農産課）へ連絡を…（TEL22－一七〇〇内線一七八）

就学困難な家庭に補助

経済的な理由で小学校や中学校にとどめを通させにくい家庭に市が学用品や給食費などを補助している。

この対象となる人は・①保護者の職業が不安定で生活状態がおもわしくない人②学費などの学校に納めるお金や学用品代などに不自由している人③地方税法にもとづいて市民税が課税あるいは減免されている人。また、固定資産税・事業税が減免されている人。

なお、これらに該当する恩恵を受ける家庭は受け持ちの先生が、また地区の民生委員と相談して手続きをとってほしい。くわしくは教育委員会学校教育課へ（電22－一七〇〇内線四五五）

夏の健康は市営プールで!!!!

7月1日～8月31日　10時～16時

湘南海岸公園プール　おとな40円　こども10円

竜城ケ丘プール　おとな20円　こども10円

◆市営プール臨時従業員募集

①電気技術員3人（電気関係の有資格者など／整夜交替（日当1500円）
②警備員3人（30歳以上／夜間勤務（日当1200円）
③係員2人（30歳以上／9時～18時（1500円）
④配管工（自転車所有者10人（18歳以上／1000円　以上男子
⑤救護員2人（看護の資格経験のある人／日当1200円）
⑥出張札係B人（18歳以上／1000円）
⑦貸置品預かり係・更衣所係4人（18歳以上1000円）

くわしくは、市職員課へ（TEL22－1700内線328）

夏の市民文芸

作品募集

◇題・俳句「夏の海」「夏の草」…小泉瓢泮選
短歌「夏の雑詠」…島津砂国選
川柳「父」…藤沢壽夕選

◇応募・官制はがきで8月10日までに浅間町9～1平塚市教育委員会社会教育課へ（電22－1700、内線458）

◇規定・俳句～ひとり名1句
短歌～ひとり2首以内
川柳～ひとり3句以内

◇発表・9月広報ひらつか紙上

平塚市教育委員会

七夕まつり準備OK　7月7日～11日

ミス七夕に小川ひろみ・鈴木信子さん

鈴木信子さん

小川ひろみさん

車、通れません

期間中の国道中心街

20周年行事ほぼかたまる

平塚七夕まつり実行委員会（会長加藤市長）は、さとし二十周年を迎える七夕まつりを二十日後にひかえ、関係方面との最終折衝・準備に、あわただしい動きを見せている。すでに、二十周年記念行事"七夕おどり"を新作、全市民に被露するとともに、さる八日に松竹スター・小川ひろみ、鈴木信子さんをミス七夕に決めた。五日間のプログラムもほぼかたまり、六月中旬からは国鉄など主要駅に七夕ムードをくりひろげ、事前宣伝にのりだし、前景気をあおっている。

七夕まつり事務局にあつまった最近の七夕情報のいくつかの話題をひろってみた。

毎年のことだが心配のたねとなる交通規制の問題もスムーズに解決、こんどは国道一号線の繁華街は五日間全面交通規制が決まり、車は24時間通れなくなった。国鉄七夕号臨時電車も大増発の四十六本、竹飾りもかなり大型花が予想され、七夕見物観光部も募集の動きをみせているし、テレビの公開番組は出演のようすをみせ、好材料もそろってきた。

また郵政省では、全国的な平塚七夕まつりに協賛、七夕記念スタンプを作成、平塚郵便局に備えた。

七夕へおいでと全国に宣伝

今月中旬には、駅前マーメードの両側に高さ七夕の七夕歓迎アーチ二本を建てる。

事前宣伝は、すでに東京鉄道管理局の主要駅をはじめ、静岡千葉、名古屋、大阪、伊豆箱根鉄道の主要駅にもポスター一千五百枚をはりだしたのをはじめ、神奈中バス車内には一百五十枚、箱根・湯ケ原旅館内や全国各地の主な観光案内所や都市にもポスターを発送した。

また、例年どおり六月下旬には五人の"七夕むすめ"を仕立て、広報車にパーしょに市内各市、町田、八王子、静岡県下へ送り、七夕マッチ七夕うちわをサービス「七夕へいらっしゃい」と呼びかける。

昨年は期にたたられた七夕まつりではあったが二百八十五万の人が訪ずれた。推せんの小説三浦浩氏の作品

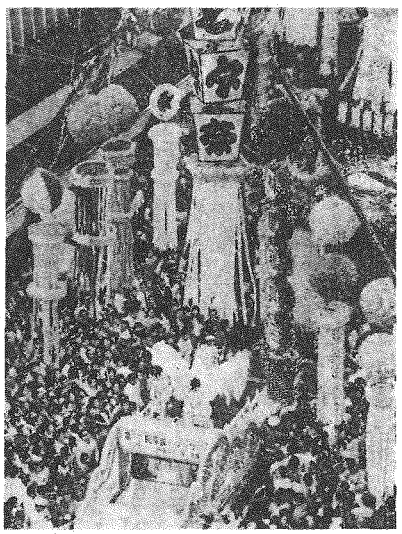

第20回七夕まつりプログラム

7日（火）	13：00	七夕まつり竹飾りコンクール審査	市内中心街
		木遣りまとい行進（平塚鳶職組合）	国道1号線
	14：30	川崎市消防音楽隊市中パレード	〃
		東海大学音楽隊市中パレード	〃
	17：30	七夕おどりパレード（総おどり）	〃
	19：00	七夕竹飾りコンクール夜景審査	市内中心街
	18：15	TBSテレビ公開生放送「コント55号決定版」コント55号・千賀かおる	市民センター
8日（水）	10：30	七夕竹飾りコンクール入賞者表彰	市民センター
	17：20	七夕おどりパレード（総おどり）	国道1号線
	19：00	TBSテレビ公開録画「ロッテ歌のアルバム」出演・三田明、鈴木ジェン水原弘、内山田洋とクールファイブ	市民センター
9日（木）	10：00	平塚文化連盟合同公演（民謡・詩吟）／15時（洋舞・こども音楽・音楽）／18時（剣詩舞道・ひわ）	市民センター
	17：30	七夕おどりパレード（総おどり）	国道1号線
10日（金）	12：00	平塚文化連盟合同公演（民謡）	市民センター
	12：00	七夕まつり写真コンクールとく撮影会	
		協賛小西六写真工業（株）	
	14：30	全国民謡おどり市中パレード（阿波踊り・越中おわら・デカンショ節・磯節名保存会	国道1号線
	14：20	伝統芸能相模人形芸居公演・前島座	市民センター
	15：00	七夕おどりコンクール	国道1号線
	18：00	七夕まつり全国民謡お国めぐり公演出演・阿波おどり保存会・越中おわら保存会・磯山デカンショ節保存会	市民センター
11日（土）	13：00	ミス七夕市中パレード　ミス七夕小川ひろみ／鈴木信子	市内中心街
		県警察音楽隊パレード／横浜市消防音楽隊パレード／鶴沼女子高校鼓笛隊パレード／京浜女子大学トランペット鼓隊パレード	
	19：00	TBSテレビ生放送「8時だよ全員集合」出演ドリフターズ・由美かおる・ジュディオングほか	市民センター

展示会と協賛行事

7日～11日	9：00～20：00	七夕まつり「神奈川の物産展示即売会」「楽しい住まいの新建材展」「自動車ショー」「レジャー展」「書道展」見附台体育館
5日～11日	9：00	「将棋大会」 武道場
	13：00	「俳句大会」八幡神社／「川柳大会」東洋信託銀行
12日	9：00	「囲碁大会」花水公民館
	9：00	「七夕まつり全国陸算競技大会」農業会館／「七夕庭球大会」松風コート7月26日
	13：00	「短歌大会」松原公民館／6月28日七夕杯バレーボール大会」見附台体育館

※テレビ公開番組の入場券配布方法

各番組とも先着1,200人に限り、往復はがきに住所・氏名を記入のうえ、希望番組を書き6月19日以降の消し印から七夕まつり事務局で受け付ける。（1人1枚）

なお、返信用はがきに住所、氏名、年番号も忘れずに。　平塚市浅間町9－1平塚市役所商工課内　七夕事務局

新作"七夕おどり"

三日間踊りまくる

レコードも全国好評発売中

二十周年の特色をうちだした行事の一つに"七夕おどり"がある。

新作"七夕おどり"は石本美由起作詩、市川昭介作曲でうたっているのは都はるみ。

本格的民謡調のこのレコードは、六月一日から日本コロムビアで発売中。

おどりの振り付けは高瀬瓶水いらさん振り付け行事実行委員会は指導員二十人を委嘱で街頭おどりを主体にパレードできるもので、楽しく明るいふんいきで七夕まつりを楽しんでもらおうと作られたもの。

新作"七夕おどり"は石本美由起作詩、市川昭介作曲でうたっているのは都はるみ。

本格的民謡調のこのレコードは、六月一日から日本コロムビアで発売中。

おどりの振り付けは高瀬瓶水いま市内の各団体や地域の公民館などで講習会を開いている。

なお、七夕まつり実行委員会で協賛中、この七夕おどりコンクールも計画しているので全県下の民謡おどり愛好者のみなさんにふるって参加してほしいといっている。

○七夕おどりの

一、見るより聞くより踊るもの

七夕おどりは　踊るもの

平塚名物　なにがある

二、七夕おどりは　踊るもの

見るより聞くより　踊るもの

七夕おどりは　踊るもの

あなたが彦星なら

私は機織　恋の姫

派手な踊りの　人波に

浮いてもまれて　デイヤする

三、七夕おどりは　踊るもの

見るより聞くより　踊るもの

七夕おどりは　踊るもの

平塚　絵になる　歌になる

七夕まつりは　日本一

雲の上から　願いして

富士もみえて　立ちんぼう

見るより聞くより踊るもの

七夕おどりは　踊るもの

四、見るより聞くより　踊るもの

七夕おどりは　踊るもの

花水川から　相模川

流れる水さえ　音頭とる

生きていたなら　振袖で

可愛いお初も　踊るだろ

見るより聞くより　踊るもの

七夕おどりは　踊るもの

心の掛橋　天の川

踊りがとりもつ　恋もある

七夕おどりは　踊るもの

今年しゃ踊りも　めおとづれ

一年たったら　親子づれ

見るより聞くより　踊るもの

七夕おどりは　踊るもの

七夕まつりは　日本一

雲の上から　願いして

富士もみえて　立ちんぼう

見るより聞くより踊るもの

七夕おどりは　踊るもの

ミス七夕のプロフィール

さとしのミス七夕は松竹スター小川ひろみさんと鈴木信子さんに決まった。

二人のプロフィールは。

小川ひろみさん　みさんは昭和22年東京生まれの22歳。現在成城大学在学中、数年のプロポーションのよさと清純なルックスが買われてファッションモデルやCMガールを経験。さとし最大の青春映画"東京パリ青春の条件"で橋幸夫の恋人役に大抜てきされ華々しいデビュー。身長百六十三㌢、体重四十七㌔、B83、W59、H88。

鈴木信子さん　鈴木信子さんは昭和25年生まれの20歳、八重歯がかわいい女の子と誰にでも好感を与える。彼女は学校時代体操部できたえた美しい姿態で若い男性のハートを魅惑する。43年度横浜ミス・エールフランス。松竹TV「妻にとの日々」に出演した。身長百六十一㌢、体重四十六㌔、B82、W58、H88。

仕掛け物の部を新設

竹飾りコンクール受付開始

さとしから、竹飾りコンクールの部のほかに、仕掛け物の部を設けた。

▽参加部門・①全国コンクール②地区別コンクール③仕掛け物コンクール④夜景コンクール⑤商店の部

▽参加方法・所定の用紙に次のうえ、七夕まつり実行委員会事務局コンクール担当班（市民税課内（六月二十日まで）申し込む。

公所大磯線交通制限のお知らせ

神奈川県土木事務所では、県道公所大磯線の舗装工事のため次のとおり交通制限を実施する。

▽期間・昭和四十五年六月一日から同年十一月一十日まで（全面交通止めは八月一十五日から九月一十五日頃まで）

▽場所・根坂間地内（平塚市中央農協旭支所の手前から国鉄新幹線の先百七十㍍まで）

▽制限種類・片側通行止め（ただし、一部全面かん水車、通行止め）

市職員募集

業務員＆看護婦

■業務員

年令満45歳以下の男子

■病院看護婦

看護婦・准看護婦の免許をもつ女子

【申し込み】

市所定の履歴書で申し込む

電・0463（22）1700　内線328

市総務部職員課

青少年名作劇場

7/17㈮　平塚市民センター　開演14時

■入場無料（ただし25歳未満の青少年）

■申し込み・市青少年課育成係

出演・劇団雲　演出と解説荒川哲生

西本裕行／仲谷昇／西沢利明／石田太郎／有川博／野村昇史／湯美国泰／松本留美／福田妙子／築正昭／文野朋子／ほか

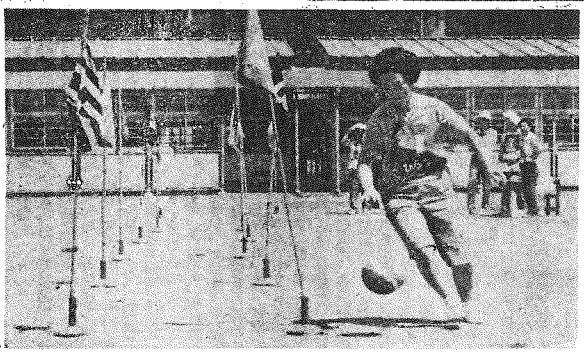

ジグザグドリブルテスト。ボールと手と足とがままならぬ

見ている人も思わず力がはいる握力テスト。ご婦人は28kgが標準

反復横とびテスト。気ばかりあせって、足がもつれる

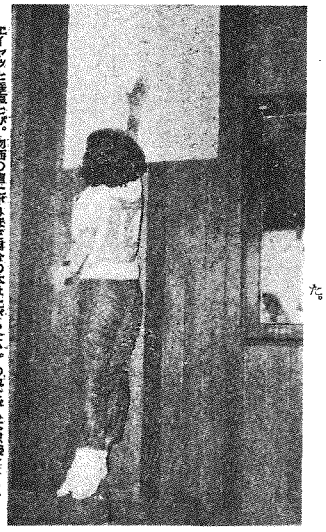

ヒャクメと聖直とび。物価の値上がり程度に自分の体は上がらない。われたから不思議なくらい

カメラ・レポート

とんだり、はねたり
壮年体力テストに
奥さんは大張り切り

六月七日の日曜日、中原小学校体育館に、壮年体力テスト大会の模様を取材した。

日曜日なので、会社をお休みのご主人たちがおおぜい駆けつけてくるかと思っていたら、ナント、張りきってやってくるのは奥さんがたばかり。ご主人に言わせれば、たまの日曜くらいゆっくり休ませろ、というわけか。

こちらのように奥さんがた、飛んだり、はねたり、力んだり。

このテスト大会は、いま全国的に体力つくり運動が叫ばれているところから、教委体育課で、壮年市民を対象に企画したもの。さて当日の大会は中原小会場で終わり、秋にまた各地区を巡回して行なわれる。

「自信を持ちました。結構やれるものですネ」ある奥さんが言っていた。

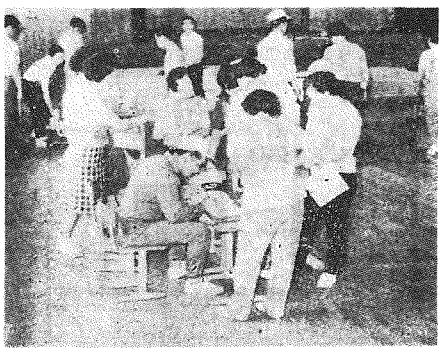

わたしの体力はいかに。成績表をのぞき込む眼は真剣だ

臨時清掃作業員を募集

市総務部職員はいま臨時清掃作業員を募集している。

▽募集人員・九人。

▽資格・十八歳以上の男子（学生アルバイトでも可）

▽雇用予定期間・昭和四十五年七月十五日～八月いっぱい。

▽勤務時間・午前八時半～午後五時まで（昼休み休憩一時間）

▽賃金・日額二千七百円

▽希望する人は、六月二十二日から月末十一日までに履歴書（写真をつけて）をもって市職員課へ（電2・一七〇〇内線三二九）

市県民税納税通知書を発送

税務部市民税課は、四十五年度市県民税納税通知書を六月上旬にみなさんの家庭あて発送した。

また、納税貯蓄組合員のかたがたには、組合長あて送付した。

本年度の賦税法案の成立で、送付した納税通知書は減税された金額で計算してある。お確めを…。

なお、会社の給与から市県民税を天引きされる人には特別徴収税額通知書を勤務先を通じて配布されるようすでに発送してある。

スポーツだより

■平塚高男女とも全国大会へ

【バドミントン】・第8回神奈川県高等学校総合体育大会は、五月五日、県附台体育館に第21回全国高校バドミントン選手権大会に出場する県代表を決める予選会がおこなわれ、随堂選ばれた。

今大会に男子三十六校、女子三十七校が出場、熱戦をくりひろげたが、各種平塚商業高校が男女とも優勝、そろって全国大会への出場が決まった。

なお、女子は全国大会三回連続の出場であり、男子も全国初出場の栄冠を勝ちとったもの。

また、五月十日県附台体育館では男子・A・B・C・D・E・F・G・H・I・J・K・L・M・N・O・P・Q・R・S・T・U・V・W・X・Y・Z・AA・AB・AC・AD・AE・AF・AG・AH・AI・AJ・AK・AL・AM・AN・AO・AP・AQ・AR・AS・AT・AU・AV・AW・AX・AY・AZ・BA・BB・BC・BD・BE・BF・BG・BH・BI・BJ・BK・BL・BM・BN・BO・BP・BQ・BR・BS・BT・BU・BV・BW・BX・BY・BZ・CA・CB・CC・CD・CE・CF・CG・CH・CI・CJ・CK・CL・CM・CN・CO・CP・CQ・CR・CS・CT・CU・CV・CW・CX・CY・CZ・DA・DB・DC・DD・DE・DF・DG・DH・DI・DJ・DK・DL・DM・DN・DO・DP・DQ・DR・DS・DT・DU・DV・DW・DX・DY・DZ・EA・EB・EC・ED・EE・EF・EG・EH・EI・EJ・EK・EL・EM・EN・EO・EP・EQ・ER・ES・ET・EU・EV・EW・EX・EY・EZ・FA・FB・FC・FD・FE・FF・FG・FH・FI・FJ・FK・FL・FM・FN・FO・FP・FQ・FR・FS・FT・FU・FV・FW・FX・FY・FZ・GA・GB・GC・GD・GE・GF・GG・GH・GI・GJ・GK・GL・GM・GN・GO・GP・GQ・GR・GS・GT・GU・GV・GW・GX・GY・GZ・HA・HB・HC・HD・HE・HF・HG・HH・HI・HJ・HK・HL・HM・HN・HO・HP・HQ・HR・HS・HT・HU・HV・HW・HX・HY・HZ・IA・IB・IC・ID・IE・IF・IG・IH・II・IJ・IK・IL・IM・IN・IO・IP・IQ・IR・IS・IT・IU・IV・IW・IX・IY・IZ・JA・JB・JC・JD・JE・JF・JG・JH・JI・JJ・JK・JL・JM・JN・JO・JP・JQ・JR・JS・JT・JU・JV・JW・JX・JY・JZ・KA・KB・KC・KD・KE・KF・KG・KH・KI・KJ・KK・KL・KM・KN・KO・KP・KQ・KR・KS・KT・KU・KV・KW・KX・KY・KZ・LA・LB・LC・LD・LE・LF・LG・LH・LI・LJ・LK・LL・LM・LN・LO・LP・LQ・LR・LS・LT・LU・LV・LW・LX・LY・LZ・MA・MB・MC・MD・ME・MF・MG・MH・MI・MJ・MK・ML・MM・MN・MO・MP・MQ・MR・MS・MT・MU・MV・MW・MX・MY・MZ・NA・NB・NC・ND・NE・NF・NG・NH・NI・NJ・NK・NL・NM・NN・NO・NP・NQ・NR・NS・NT・NU・NV・NW・NX・NY・NZ・OA・OB・OC・OD・OE・OF・OG・OH・OI・OJ・OK・OL・OM・ON・OO・OP・OQ・OR・OS・OT・OU・OV・OW・OX・OY・OZ・PA・PB・PC・PD・PE・PF・PG・PH・PI・PJ・PK・PL・PM・PN・PO・PP・PQ・PR・PS・PT・PU・PV・PW・PX・PY・PZ・QA・QB・QC・QD・QE・QF・QG・QH・QI・QJ・QK・QL・QM・QN・QO・QP・QR・QS・QT・QU・QV・QW・QX・QY・QZ・RA・RB・RC・RD・RE・RF・RG・RH・RI・RJ・RK・RL・RM・RN・RO・RP・RQ・RR・RS・RT・RU・RV・RW・RX・RY・RZ・SA・SB・SC・SD・SE・SF・SG・SH・SI・SJ・SK・SL・SM・SN・SO・SP・SQ・SR・SS・ST・SU・SV・SW・SX・SY・SZ・TA・TB・TC・TD・TE・TF・TG・TH・TI・TJ・TK・TL・TM・TN・TO・TP・TQ・TR・TS・TT・TU・TV・TW・TX・TY・TZ・UA・UB・UC・UD・UE・UF・UG・UH・UI・UJ・UK・UL・UM・UN・UO・UP・UQ・UR・US・UT・UU・UV・UW・UX・UY・UZ・VA・VB・VC・VD・VE・VF・VG・VH・VI・VJ・VK・VL・VM・VN・VO・VP・VQ・VR・VS・VT・VU・VV・VW・VX・VY・VZ・WA・WB・WC・WD・WE・WF・WG・WH・WI・WJ・WK・WL・WM・WN・WO・WP・WQ・WR・WS・WT・WU・WV・WW・WX・WY・WZ・XA・XB・XC・XD・XE・XF・XG・XH・XI・XJ・XK・XL・XM・XN・XO・XP・XQ・XR・XS・XT・XU・XV・XW・XX・XY・XZ・YA・YB・YC・YD・YE・YF・YG・YH・YI・YJ・YK・YL・YM・YN・YO・YP・YQ・YR・YS・YT・YU・YV・YW・YX・YY・YZ・ZA・ZB・ZC・ZD・ZE・ZF・ZG・ZH・ZI・ZJ・ZK・ZL・ZM・ZN・ZO・ZP・ZQ・ZR・ZS・ZT・ZU・ZV・ZW・ZX・ZY・ZZ・AAA・AAB・AAC・AAD・AAE・AAF・AAG・AAH・AAI・AAJ・AAK・AAL・AAM・AAN・AAO・AAP・AAQ・AAR・AAS・AAT・AAU・AAV・AAW・AAX・AAY・AAZ・ABA・ABB・ABC・ABD・ABE・ABF・ABG・ABH・ABI・ABJ・ABK・ABL・ABM・ABN・ABO・ABP・ABQ・ABR・ABS・ABT・ABU・ABV・ABW・ABX・ABY・ABZ・ACA・ACB・ACC・ACD・ACE・ACF・ACG・ACH・ACI・ACJ・ACK・ACL・ACM・ACN・ACO・ACP・ACQ・ACR・ACS・ACT・ACU・ACV・ACW・ACX・ACY・ACZ・ADA・ADB・ADC・ADD・ADE・ADF・ADG・ADH・ADI・ADJ・ADK・ADL・ADM・ADN・ADO・ADP・ADQ・ADR・ADS・ADT・ADU・ADV・ADW・ADX・ADY・ADZ・AEA・AEB・AEC・AED・AEE・AEF・AEG・AEH・AEI・AEJ・AEK・AEL・AEM・AEN・AEO・AEP・AEQ・AER・AES・AET・AEU・AEV・AEW・AEX・AEY・AEZ・AFA・AFB・AFC・AFD・AFE・AFF・AFG・AFH・AFI・AFJ・AFK・AFL・AFM・AFN・AFO・AFP・AFQ・AFR・AFS・AFT・AFU・AFV・AFW・AFX・AFY・AFZ・AGA・AGB・AGC・AGD・AGE・AGF・AGG・AGH・AGI・AGJ・AGK・AGL・AGM・AGN・AGO・AGP・AGQ・AGR・AGS・AGT・AGU・AGV・AGW・AGX・AGY・AGZ・AHA・AHB・AHC・AHD・AHE・AHF・AHG・AHH・AHI・AHJ・AHK・AHL・AHM・AHN・AHO・AHP・AHQ・AHR・AHS・AHT・AHU・AHV・AHW・AHX・AHY・AHZ・AIA・AIB・AIC・AID・AIE・AIF・AIG・AIH・AII・AIJ・AIK・AIL・AIM・AIN・AIO・AIP・AIQ・AIR・AIS・AIT・AIU・AIV・AIW・AIX・AIY・AIZ・AJA・AJB・AJC・AJD・AJE・AJF・AJG・AJH・AJI・AJJ・AJK・AJL・AJM・AJN・AJO・AJP・AJQ・AJR・AJS・AJT・AJU・AJV・AJW・AJX・AJY・AJZ・AKA・AKB・AKC・AKD・AKE・AKF・AKG・AKH・AKI・AKJ・AKK・AKL・AKM・AKN・AKO・AKP・AKQ・AKR・AKS・AKT・AKU・AKV・AKW・AKX・AKY・AKZ・ALA・ALB・ALC・ALD・ALE・ALF・ALG・ALH・ALI・ALJ・ALK・ALL・ALM・ALN・ALO・ALP・ALQ・ALR・ALS・ALT・ALU・ALV・ALW・ALX・ALY・ALZ・AMA・AMB・AMC・AMD・AME・AMF・AMG・AMH・AMI・AMJ・AMK・AML・AMM・AMN・AMO・AMP・AMQ・AMR・AMS・AMT・AMU・AMV・AMW・AMX・AMY・AMZ・ANA・ANB・ANC・AND・ANE・ANF・ANG・ANH・ANI・ANJ・ANK・ANL・ANM・ANN・ANO・ANP・ANQ・ANR・ANS・ANT・ANU・ANV・ANW・ANX・ANY・ANZ・AOA・AOB・AOC・AOD・AOE・AOF・AOG・AOH・AOI・AOJ・AOK・AOL・AOM・AON・AOO・AOP・AOQ・AOR・AOS・AOT・AOU・AOV・AOW・AOX・AOY・AOZ・APA・APB・APC・APD・APE・APF・APG・APH・API・APJ・APK・APL・APM・APN・APO・APP・APQ・APR・APS・APT・APU・APV・APW・APX・APY・APZ・AQA・AQB・AQC・AQD・AQE・AQF・AQG・AQH・AQI・AQJ・AQK・AQL・AQM・AQN・AQO・AQP・AQQ・AQR・AQS・AQT・AQU・AQV・AQW・AQX・AQY・AQZ・ARA・ARB・ARC・ARD・ARE・ARF・ARG・ARH・ARI・ARJ・ARK・ARL・ARM・ARN・ARO・ARP・ARQ・ARR・ARS・ART・ARU・ARV・ARW・ARX・ARY・ARZ・ASA・ASB・ASC・ASD・ASE・ASF・ASG・ASH・ASI・ASJ・ASK・ASL・ASM・ASN・ASO・ASP・ASQ・ASR・ASS・AST・ASU・ASV・ASW・ASX・ASY・ASZ・ATA・ATB・ATC・ATD・ATE・ATF・ATG・ATH・ATI・ATJ・ATK・ATL・ATM・ATN・ATO・ATP・ATQ・ATR・ATS・ATT・ATU・ATV・ATW・ATX・ATY・ATZ・AUA・AUB・AUC・AUD・AUE・AUF・AUG・AUH・AUI・AUJ・AUK・AUL・AUM・AUN・AUO・AUP・AUQ・AUR・AUS・AUT・AUU・AUV・AUW・AUX・AUY・AUZ・AVA・AVB・AVC・AVD・AVE・AVF・AVG・AVH・AVI・AVJ・AVK・AVL・AVM・AVN・AVO・AVP・AVQ・AVR・AVS・AVT・AVU・AVV・AVW・AVX・AVY・AVZ・AWA・AWB・AWC・AWD・AWE・AWF・AWG・AWH・AWI・AWJ・AWK・AWL・AWM・AWN・AWO・AWP・AWQ・AWR・AWS・AWT・AWU・AWV・AWW・AWX・AWY・AWZ・AXA・AXB・AXC・AXD・AXE・AXF・AXG・AXH・AXI・AXJ・AXK・AXL・AXM・AXN・AXO・AXP・AXQ・AXR・AXS・AXT・AXU・AXV・AXW・AXX・AXY・AXZ・AYA・AYB・AYC・AYD・AYE・AYF・AYG・AYH・AYI・AYJ・AYK・AYL・AYM・AYN・AYO・AYP・AYQ・AYR・AYS・AYT・AYU・AYV・AYW・AYX・AYY・AYZ・AZA・AZB・AZC・AZD・AZE・AZF・AZG・AZH・AZI・AZJ・AZK・AZL・AZM・AZN・AZO・AZP・AZQ・AZR・AZS・AZT・AZU・AZV・AZW・AZX・AZY・AZZ・BAA・BAB・BAC・BAD・BAE・BAF・BAG・BAH・BAI・BAJ・BAK・BAL・BAM・BAN・BAO・BAP・BAQ・BAR・BAS・BAT・BAU・BAV・BAW・BAX・BAY・BAZ・BBA・BBB・BBC・BBD・BBE・BBF・BBG・BBH・BBI・BBJ・BBK・BBL・BBM・BBN・BBO・BBP・BBQ・BBR・BBS・BBT・BBU・BBV・BBW・BBX・BBY・BBZ・BCA・BCB・BCC・BCD・BCE・BCF・BCG・BCH・BCI・BCJ・BCK・BCL・BCM・BCN・BCO・BCP・BCQ・BCR・BCS・BCT・BCU・BCV・BCW・BCX・BCY・BCZ・BDA・BDB・BDC・BDD・BDE・BDF・BDG・BDH・BDI・BDJ・BDK・BDL・BDM・BDN・BDO・BDP・BDQ・BDR・BDS・BDT・BDU・BDV・BDW・BDX・BDY・BDZ・BEA・BEB・BEC・BED・BEE・BEF・BEG・BEH・BEI・BEJ・BEK・BEL・BEM・BEN・BEO・BEP・BEQ・BER・BES・BET・BEU・BEV・BEW・BEX・BEY・BEZ・BFA・BFB・BFC・BFD・BFE・BFF・BFG・BFH・BFI・BFJ・BFK・BFL・BFM・BFN・BFO・BFP・BFQ・BFR・BFS・BFT・BFU・BFV・BFW・BFX・BFY・BFZ・BGA・BGB・BGC・BGD・BGE・BGF・BGG・BGH・BGI・BGJ・BGK・BGL・BGM・BGN・BGO・BGP・BGQ・BGR・BGS・BGT・BGU・BGV・BGW・BGX・BGY・BGZ・BHA・BHB・BHC・BHD・BHE・BHF・BHG・BHH・BHI・BHJ・BHK・BHL・BHM・BHN・BHO・BHP・BHQ・BHR・BHS・BHT・BHU・BHV・BHW・BHX・BHY・BHZ・BIA・BIB・BIC・BID・BIE・BIF・BIG・BIH・BII・BIJ・BIK・BIL・BIM・BIN・BIO・BIP・BIQ・BIR・BIS・BIT・BIU・BIV・BIW・BIX・BIY・BIZ・BJA・BJB・BJC・BJD・BJE・BJF・BJG・BJH・BJI・BJJ・BJK・BJL・BJM・BJN・BJO・BJP・BJQ・BJR・BJS・BJT・BJU・BJV・BJW・BJX・BJY・BJZ・BKA・BKB・BKC・BKD・BKE・BKF・BKG・BKH・BKI・BKJ・BKK・BKL・BKM・BKN・BKO・BKP・BKQ・BKR・BKS・BKT・BKU・BKV・BKW・BKX・BKY・BKZ・BLA・BLB・BLC・BLD・BLE・BLF・BLG・BLH・BLI・BLJ・BLK・BLL・BLM・BLN・BLO・BLP・BLQ・BLR・BLS・BLT・BLU・BLV・BLW・BLX・BLY・BLZ・BMA・BMB・BMC・BMD・BME・BMF・BMG・BMH・BMI・BMJ・BMK・BML・BMM・BMN・BMO・BMP・BMQ・BMR・BMS・BMT・BMU・BMV・BMW・BMX・BMY・BMZ・BNA・BNB・BNC・BND・BNE・BNF・BNG・BNH・BNI・BNJ・BNK・BNL・BNM・BNN・BNO・BNP・BNQ・BNR・BNS・BNT・BNU・BNV・BNW・BNX・BNY・BNZ・BOA・BOB・BOC・BOD・BOE・BOF・BOG・BOH・BOI・BOJ・BOK・BOL・BOM・BON・BOO・BOP・BOQ・BOR・BOS・BOT・BOU・BOV・BOW・BOX・BOY・BOZ・BPA・BPB・BPC・BPD・BPE・BPF・BPG・BPH・BPI・BPJ・BPK・BPL・BPM・BPN・BPO・BPP・BPQ・BPR・BPS・BPT・BPU・BPV・BPW・BPX・BPY・BPZ・BQA・BQB・BQC・BQD・BQE・BQF・BQG・BQH・BQI・BQJ・BQK・BQL・BQM・BQN・BQO・BQP・BQQ・BQR・BQS・BQT・BQU・BQV・BQW・BQX・BQY・BQZ・BRA・BRB・BRC・BRD・BRE・BRF・BRG・BRH・BRI・BRJ・BRK・BRL・BRM・BRN・BRO・BRP・BRQ・BRR・BRS・BRT・BRU・BRV・BRW・BRX・BRY・BRZ・BSA・BSB・BSC・BSD・BSE・BSF・BSG・BSH・BSI・BSJ・BSK・BSL・BSM・BSN・BSO・BSP・BSQ・BSR・BSS・BST・BSU・BSV・BSW・BSX・BSY・BSZ・BTA・BTB・BTC・BTD・BTE・BTF・BTG・BTH・BTI・BTJ・BTK・BTL・BTM・BTN・BTO・BTP・BTQ・BTR・BTS・BTT・BTU・BTV・BTW・BTX・BTY・BTZ・BUA・BUB・BUC・BUD・BUE・BUF・BUG・BUH・BUI・BUJ・BUK・BUL・BUM・BUN・BUO・BUP・BUQ・BUR・BUS・BUT・BUU・BUV・BUW・BUX・BUY・BUZ・BVA・BVB・BVC・BVD・BVE・BVF・BVG・BVH・BVI・BVJ・BVK・BVL・BVM・BVN・BVO・BVP・BVQ・BVR・BVS・BVT・BVU・BVV・BVW・BVX・BVY・BVZ・BWA・BWB・BWC・BWD・BWE・BWF・BWG・BWH・BWI・BWJ・BWK・BWL・BWM・BWN・BWO・BWP・BWQ・BWR・BWS・BWT・BWU・BWV・BWW・BWX・BWY・BWZ・BXA・BXB・BXC・BXD・BXE・BXF・BXG・BXH・BXI・BXJ・BXK・BXL・BXM・BXN・BXO・BXP・BXQ・BXR・BXS・BXT・BXU・BXV・BXW・BXX・BXY・BXZ・BYA・BYB・BYC・BYD・BYE・BYF・BYG・BYH・BYI・BYJ・BYK・BYL・BYM・BYN・BYO・BYP・BYQ・BYR・BYS・BYT・BYU・BYV・BYW・BYX・BYY・BYZ・BZA・BZB・BZC・BZD・BZE・BZF・BZG・BZH・BZI・BZJ・BZK・BZL・BZM・BZN・BZO・BZP・BZQ・BZR・BZS・BZT・BZU・BZV・BZW・BZX・BZY・BZZ・CAA・CAB・CAC・CAD・CAE・CAF・CAG・CAH・CAI・CAJ・CAK・CAL・CAM・CAN・CAO・CAP・CAQ・CAR・CAS・CAT・CAU・CAV・CAW・CAX・CAY・CAZ・CBA・CBB・CBC・CBD・CBE・CBF・CBG・CBH・CBI・CBJ・CBK・CBL・CBM・CBN・CBO・CBP・CBQ・CBR・CBS・CBT・CBU・CBV・CBW・CBX・CBY・CBZ・CCA・CCB・CCC・CCD・CCE・CCF・CCG・CCH・CCI・CCJ・CCK・CCL・CCM・CCN・CCO・CCP・CCQ・CCR・CCS・CCT・CCU・CCV・CCW・CCX・CCY・CCZ・CDA・CDB・CDC・CDD・CDE・CDF・CDG・CDH・CDI・CDJ・CDK・CDL・CDM・CDN・CDO・CDP・CDQ・CDR・CDS・CDT・CDU・CDV・CDW・CDX・CDY・CDZ・CEA・CEB・CEC・CED・CEE・CEF・CEG・CEH・CEI・CEJ・CEK・CEL・CEM・CEN・CEO・CEP・CEQ・CER・CES・CET・CEU・CEV・CEW・CEX・CEY・CEZ・CFA・CFB・CFC・CFD・CFE・CFF・CFG・CFH・CFI・CFJ・CFK・CFL・CFM・CFN・CFO・CFP・CFQ・CFR・CFS・CFT・CFU・CFV・CFW・CFX・CFY・CFZ・CGA・CGB・CGC・CGD・CGE・CGF・CGG・CGH・CGI・CGJ・CGK・CGL・CGM・CGN・CGO・CGP・CGQ・CGR・CGS・CGT・CGU・CGV・CGW・CGX・CGY・CGZ・CHA・CHB・CHC・CHD・CHE・CHF・CHG・CHH・CHI・CHJ・CHK・CHL・CHM・CHN・CHO・CHP・CHQ・CHR・CHS・CHT・CHU・CHV・CHW・CHX・CHY・CHZ・CIA・CIB・CIC・CID・CIE・CIF・CIG・CIH・CII・CIJ・CIK・CIL・CIM・CIN・CIO・CIP・CIQ・CIR・CIS・CIT・CIU・CIV・CIW・CIX・CIY・CIZ・CJA・CJB・CJC・CJD・CJE・CJF・CJG・CJH・CJI・CJJ・CJK・CJL・CJM・CJN・CJO・CJP・CJQ・CJR・CJS・CJT・CJU・CJV・CJW・CJX・CJY・CJZ・CKA・CKB・CKC・CKD・CKE・CKF・CKG・CKH・CKI・CKJ・CKK・CKL・CKM・CKN・CKO・CKP・CKQ・CKR・CKS・CKT・CKU・CKV・CKW・CKX・CKY・CKZ・CLA・CLB・CLC・CLD・CLE・CLF・CLG・CLH・CLI・CLJ・CLK・CLL・CLM・CLN・CLO・CLP・CLQ・CLR・CLS・CLT・CLU・CLV・CLW・CLX・CLY・CLZ・CMA・CMB・CMC・CMD・CME・CMF・CMG・CMH・CMI・CMJ・CMK・CML・CMM・CMN・CMO・CMP・CMQ・CMR・CMS・CMT・CMU・CMV・CMW・CMX・CMY・CMZ・CNA・CNB・CNC・CND・CNE・CNF・CNG・CNH・CNI・CNJ・CNK・CNL・CNM・CNN・CNO・CNP・CNQ・CNR・CNS・CNT・CNU・CNV・CNW・CNX・CNY・CNZ・COA・COB・COC・COD・COE・COF・COG・COH・COI・COJ・COK・COL・COM・CON・COO・COP・COQ・COR・COS・COT・COU・COV・COW・COX・COY・COZ・CPA・CPB・CPC・CPD・CPE・CPF・CPG・CPH・CPI・CPJ・CPK・CPL・CPM・CPN・CPO・CPP・CPQ・CPR・CPS・CPT・CPU・CPV・CPW・CPX・CPY・CPZ・CQA・CQB・CQC・CQD・CQE・CQF・CQG・CQH・CQI・CQJ・CQK・CQL・CQM・CQN・CQO・CQP・CQQ・CQR・CQS・CQT・CQU・CQV・CQW・CQX・CQY・CQZ・CRA・CRB・CRC・CRD・CRE・CRF・CRG・CRH・CRI・CRJ・CRK・CRL・CRM・CRN・CRO・CRP・CRQ・CRR・CRS・CRT・CRU・CRV・CRW・CRX・CRY・CRZ・CSA・CSB・CSC・CSD・CSE・CSF・CSG・CSH・CSI・CSJ・CSK・CSL・CSM・CSN・CSO・CSP・CSQ・CSR・CSS・CST・CSU・CSV・CSW・CSX・CSY・CSZ・CTA・CTB・CTC・CTD・CTE・CTF・CTG・CTH・CTI・CTJ・CTK・CTL・CTM・CTN・CTO・CTP・CTQ・CTR・CTS・CTT・CTU・CTV・CTW・CTX・CTY・CTZ・CUA・CUB・CUC・CUD・CUE・CUF・CUG・CUH・CUI・CUJ・CUK・CUL・CUM・CUN・CUO・CUP・CUQ・CUR・CUS・CUT・CUU・CUV・CUW・CUX・CUY・CUZ・CVA・CVB・CVC・CVD・CVE・CVF・CVG・CVH・CVI・CVJ・CVK・CVL・CVM・CVN・CVO・CVP・CVQ・CVR・CVS・CVT・CVU・CVV・CVW・CVX・CVY・CVZ・CWA・CWB・CWC・CWD・CWE・CWF・CWG・CWH・CWI・CWJ・CWK・CWL・CWM・CWN・CWO・CWP・CWQ・CWR・CWS・CWT・CWU・CWV・CWW・CWX・CWY・CWZ・CXA・CXB・CXC・CXD・CXE・CXF・CXG・CXH・CXI・CXJ・CXK・CXL・CXM・CXN・CXO・CXP・CXQ・CXR・CXS・CXT・CXU・CXV・CXW・CXX・CXY・CXZ・CYA・CYB・CYC・CYD・CYE・CYF・CYG・CYH・CYI・CYJ・CYK・CYL・CYM・CYN・CYO・CYP・CYQ・CYR・CYS・CYT・CYU・CYV・CYW・CYX・CYY・CYZ・CZA・CZB・CZC・CZD・CZE・CZF・CZG・CZH・CZI・CZJ・CZK・CZL・CZM・CZN・CZO・CZP・CZQ・CZR・CZS・CZT・CZU・CZV・CZW・CZX・CZY・CZZ・DAA・DAB・DAC・DAD・DAE・DAF・DAG・DAH・DAI・DAJ・DAK・DAL・DAM・DAN・DAO・DAP・DAQ・DAR・DAS・DAT・DAU・DAV・DAW・DAX・DAY・DAZ・DBA・DBB・DBC・DBD・DBE・DBF・DBG・DBH・DBI・DBJ・DBK・DBL・DBM・DBN・DBO・DBP・DBQ・DBR・DBS・DBT・DBU・DBV・DBW・DBX・DBY・DBZ・DCA・DCB・DCC・DCD・DCE・DCF・DCG・DCH・DCI・DCJ・DCK・DCL・DCM・DCN・DCO・DCP・DCQ・DCR・DCS・DCT・DCU・DCV・DCW・DCX・DCY・DCZ・DDA・DDB・DDC・DDD・DDE・DDF・DDG・DDH・DDI・DDJ・DDK・DDL・DDM・DDN・DDO・DDP・DDQ・DDR・DDS・DDT・DDU・DDV・DDW・DDX・DDY・DDZ・DEA・DEB・DEC・DED・DEE・DEF・DEG・DEH・DEI・DEJ・DEK・DEL・DEM・DEN・DEO・DEP・DEQ・DER・DES・DET・DEU・DEV・DEW・DEX・DEY・DEZ・DFA・DFB・DFC・DFD・DFE・DFF・DFG・DFH・DFI・DFJ・DFK・DFL・DFM・DFN・DFO・DFP・DFQ・DFR・DFS・DFT・DFU・DFV・DFW・DFX・DFY・DFZ・DGA・DGB・DGC・DGD・DGE・DGF・DGG・DGH・DGI・DGJ・DGK・DGL・DGM・DGN・DGO・DGP・DGQ・DGR・DGS・DGT・DGU・DGV・DGW・DGX・DGY・DGZ・DHA・DHB・DHC・DHD・DHE・DHF・DHG・DHH・DHI・DHJ・DHK・DHL・DHM・DHN・DHO・DHP・DHQ・DHR・DHS・DHT・DHU・DHV・DHW・DHX・DHY・DHZ・DIA・DIB・DIC・DID・DIE・DIF・DIG・DIH・DII・DIJ・DIK・DIL・DIM・DIN・DIO・DIP・DIQ・DIR・DIS・DIT・DIU・DIV・DIW・DIX・DIY・DIZ・DJA・DJB・DJC・DJD・DJE・DJF・DJG・DJH・DJI・DJJ・DJK・DJL・DJM・DJN・DJO・DJP・DJQ・DJR・DJS・DJT・DJU・DJV・DJW・DJX・DJY・DJZ・DKA・DKB・DKC・DKD・DKE・DKF・DKG・DKH・DKI・DKJ・DKK・DKL・DKM・DKN・DKO・DKP・DKQ・DKR・DKS・DKT・DKU・DKV・DKW・DKX・DKY・DKZ・DLA・DLB・DLC・DLD・DLE・DLF・DLG・DLH・DLI・DLJ・DLK・DLL・DLM・DLN・DLO・DLP・DLQ・DLR・DLS・DLT・DLU・DLV・DLW・DLX・DLY・DLZ・DMA・DMB・DMC・DMD・DME・DMF・DMG・DMH・DMI・DMJ・DMK・DML・DMM・DMN・DMO・DMP・DMQ・DMR・DMS・DMT・DMU・DMV・DMW・DMX・DMY・DMZ・DNA・DNB・DNC・DND・DNE・DNF・DNG・DNH・DNI・DNJ・DNK・DNL・DNM・DNN・DNO・DNP・DNQ・DNR・DNS・DNT・DNU・DNV・DNW・DNX・DNY・DNZ・DOA・DOB・DOC・DOD・DOE・DOF・DOG・DOH・DOI・DOJ・DOK・DOL・DOM・DON・DOO・DOP・DOQ・DOR・DOS・DOT・DOU・DOV・DOW・DOX・DOY・DOZ・DPA・DPB・DPC・DPD・DPE・DPF・DPG・DPH・DPI・DPJ・DPK・DPL・DPM・DPN・DPO・DPP・DPQ・DPR・DPS・DPT・DPU・DPV・DPW・DPX・DPY・DPZ・DQA・DQB・DQC・DQD・DQE・DQF・DQG・DQH・DQI・DQJ・DQK・DQL・DQM・DQN・DQO・DQP・DQQ・DQR・DQS・DQT・DQU・DQV・DQW・DQX・DQY・DQZ・DRA・DRB・DRC・DRD・DRE・DRF・DRG・DRH・DRI・DRJ・DRK・DRL・DRM・DRN・DRO・DRP・DRQ・DRR・DRS・DRT・DRU・DRV・DRW・DRX・DRY・DRZ・DSA・DSB・DSC・DSD・DSE・DSF・DSG・DSH・DSI・DSJ・DSK・DSL・DSM・DSN・DSO・DSP・DSQ・DSR・DSS・DST・DSU・DSV・DSW・DSX・DSY・DSZ・DTA・DTB・DTC・DTD・DTE・DTF・DTG・DTH・DTI・DTJ・DTK・DTL・DTM・DTN・DTO・DTP・DTQ・DTR・DTS・DTT・DTU・DTV・DTW・DTX・DTY・DTZ・DUA・DUB・DUC・DUD・DUE・DUF・DUG・DUH・DUI・DUJ・DUK・DUL・DUM・DUN・DUO・DUP・DUQ・DUR・DUS・DUT・DUU・DUV・DUW・DUX・DUY・DUZ・DVA・DVB・DVC・DVD・DVE・DVF・DVG・DVH・DVI・DVJ・DVK・DVL・DVM・DVN・DVO・DVP・DVQ・DVR・DVS・DVT・DVU・DVV・DVW・DVX・DVY・DVZ・DWA・DWB・DWC・DWD・DWE・DWF・DWG・DWH・DWI・DWJ・DWK・DWL・DWM・DWN・DWO・DWP・DWQ・DWR・DWS・DWT・DWU・DWV・DWW・DWX・DWY・DWZ・DXA・DXB・DXC・DXD・DXE・DXF・DXG・DXH・DXI・DXJ・DXK・DXL・DXM・DXN・DXO・DXP・DXQ・DXR・DXS・DXT・DXU・DXV・DXW・DXX・DXY・DXZ・DYA・DYB・DYC・DYD・DYE・DYF・DYG・DYH・DYI・DYJ・DYK・DYL・DYM・DYN・DYO・DYP・DYQ・DYR・DYS・DYT・DYU・DYV・DYW・DYX・DYY・DYZ・DZA・DZB・DZC・DZD・DZE・DZF・DZG・DZH・DZI・DZJ・DZK・DZL・DZM・DZN・DZO・DZP・DZQ・DZR・DZS・DZT・DZU・DZV・DZW・DZX・DZY・DZZ・EAA・EAB・EAC・EAD・EAE・EAF・EAG・EAH・EAI・EAJ・EAK・EAL・EAM・EAN・EAO・EAP・EAQ・EAR・EAS・EAT・EAU・EAV・EAW・EAX・EAY・EAZ・EBA・EBB・EBC・EBD・EBE・EBF・EBG・EBH・EBI・EBJ・EBK・EBL・EBM・EBN・EBO・EBP・EBQ・EBR・EBS・EBT・EBU・EBV・EBW・EBX・EBY・EBZ・ECA・ECB・ECC・ECD・ECE・ECF・ECG・ECH・ECI・ECJ・ECK・ECL・ECM・ECN・ECO・ECP・ECQ・ECR・ECS・ECT・ECU・ECV・ECW・ECX・ECY・ECZ・EDA・EDB・EDC・EDD・EDE・EDF・EDG・EDH・EDI・EDJ・EDK・EDL・EDM・EDN・EDO・EDP・EDQ・EDR・EDS・EDT・EDU・EDV・EDW・EDX・EDY・EDZ・EEA・EEB・EEC・EED・EEE・EEF・EEG・EEH・EEI・EEJ・EEK・EEL・EEM・EEN・EEO・EEP・EEQ・EER・EES・EET・EEU・EEV・EEW・EEX・EEY・EEZ・EFA・EFB・EFC・EFD・EFE・EFF・EFG・EFH・EFI・EFJ・EFK・EFL・EFM・EFN・EFO・EFP・EFQ・EFR・EFS・EFT・EFU・EFV・EFW・EFX・EFY・EFZ・EGA・EGB・EGC・EGD・EGE・EGF・EGG・EGH・EGI・EGJ・EGK・EGL・EGM・EGN・EGO・EGP・EGQ・EGR・EGS・EGT・EGU・EGV・EGW・EGX・EGY・EGZ・EHA・EHB・EHC・EHD・EHE・EHF・EHG・EHH・EHI・EHJ・EHK・EHL・EHM・EHN・EHO・EHP・EHQ・EHR・EHS・EHT・EHU・EHV・EHW・EHX・EHY・EHZ・EIA・EIB・EIC・EID・EIE・EIF・EIG・EIH・EII・EIJ・EIK・EIL・EIM・EIN・EIO・EIP・EIQ・EIR・EIS・EIT・EIU・EIV・EIW・EIX・EIY・EIZ・EJA・EJB・EJC・EJD・EJE・EJF・EJG・EJH・EJI・EJJ・EJK・EJL・EJM・EJN・EJO・EJP・EJQ・EJR・EJS・EJT・EJU・EJV・EJW・EJX・EJY・EJZ・EKA・EKB・EKC・EKD・EKE・EKF・EKG・EKH・EKI・EKJ・EKK・EKL・EKM・EKN・EKO・EKP・EKQ・EKR・EKS・EKT・EKU・EKV・EKW・EKX・EKY・EKZ・ELA・ELB・ELC・ELD・ELE・ELF・ELG・ELH・ELI・ELJ・ELK・ELL・ELM・ELN・ELO・ELP・ELQ・ELR・ELS・ELT・ELU・ELV・ELW・ELX・ELY・ELZ・EMA・EMB・EMC・EMD・EME・EMF・EMG・EMH・EMI・EMJ・EMK・EML・EMM・EMN・EMO・EMP・EMQ・EMR・EMS・EMT・EMU・EMV・EMW・E

地方税法・主な改正点

基礎控除13万円に

医療費控除も一挙に倍額

このほか地方税法が改正され本年度の住民税（市民税個人分）の税額が軽減された。

これは、諸控除の引き上げによるもので、その主なものは…

▽基礎控除額十二万円（十二万円）

▽配偶者控除額十二万円（十二万円）

（注）配偶者がいない世帯の一人目の扶養親族については九万円。

▽扶養控除額八万円（六万円）

扶養親族については九万円。

そのほか障害者、老年者、寡婦、勤労者控除が七万円から八万円に引き上げられたほか、医療費控除で控除額が高十五万円から一挙に倍額の三十万円に引き上げられた。

この改正によると、夫婦とも三人の五人家族を例にとると、その非課税の範囲が前年度所得より十万五千三百円引き上げられ、七十二万九千七十二円となっている。また同じ世帯で前年所得が百五十万円あった者では〇・九%軽減され、金額で法千七百五十五円減税される。

また、直接市民のみなさんに関係ある改正点では住民基本台帳に記載されていなくても実際本市に住所のある人は課税されることになった。

また、いままで控除額についてその第一期納期（六月一日～十月三十日）に、その金額を二度に納付することになっていたのが均等割以外であっても、その金額が均等割以下である場合は同じ扱いになると改正された。

また、寡婦勤労者の減免措置が緩和された。これは障害者の障害程度の緩和と範囲が拡大されたことによるもので、従来下肢または体幹が不自由で歩くことができない人だけだったのが、今回の改正で視覚、聴覚、平衡機能、心臓機能、呼吸器機能、上肢不自由障害も減免の対象になったこと。

さらに、身体障害者が通院や通学、生業のために運転する場合でも減免の対象となる。これらに該当する人は、早めに市民課税制係へ手続きを…。

県で統計図表の作品を募集

県統計協会では、第十九回統計図表神奈川県コンクールの作品を募集している。

▽作品・①小学生（児童が観察した結果を図表化したもの）B二判七二・八×五一・五㌢②中学生（既存統計の利用または生徒が観察した結果を図表化したもの）B二版③高校以上の生徒（B二版）

▽賞・入選17点、佳作29点など。

愛称デゴちゃん

写生会の入選も決まる

D52蒸気機関車

新図書館の開館と同時に、市民のみなさんにお目得した152型蒸気機関車の写生会が、五月二四、五日の三日間内の小・中学生を対象として開かれた。

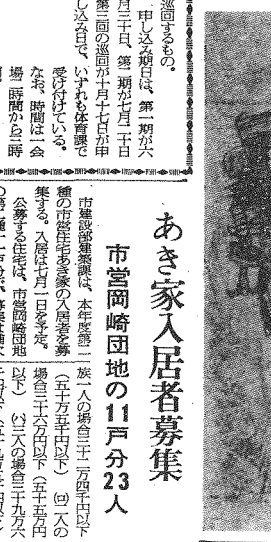

一等賞となったデゴちゃんの絵。最優小一年まきこ・またけと第3作

（自由課題）B二判一〇二×七二・八㌢④一般（自由課題）B二判

各部とも紙質、色彩、材料は自由とするが、裏面の板張り、または裏面にセロハンカバーをつけることは認めない。

▽応募・九月一日（月）までに市企画部広報課へ。作品裏面に学校名または住所、学年、年令、氏名、性別、職業を明記。合作は一作品三名以内とし、全員の氏名を記入する。

B二判の統計表を作品の裏側に③の『のりしろ』に添付する。

▽賞・入選17点、佳作29点など。

▽入選・ひまわりたかし、まきこ

▽佳作・ひまわりたかし、まきこ

【愛称入選者】・坂田真一君（伝水小一年）、宮尾智子さん（中原小一年）、平野和喜（ゆうら幼稚園）

【写生会の部】▽特選・まきこ、たけと（東善小一年）、もりやひろこ（富士見小一年）、小泉信一（旭小二年）、岩本憲吾（大野小四年）、神崎新（富士見小五年）、斎藤紀文（富士見小六年）、松本美代子（大岳中一年）

▽佳作・ひまわりたかし、まきこ、たけと、桐山誠一、古谷二弘、小早川裕、町田敏夫、吉田孝、佐藤潤、武井勝一、間庭潤明、大貫智子（以上富士見小）、斎藤秀樹（以上原町小）、石川優子、岩本ちひろ、松山聡、古川貴晴、相原佳奈、藤原盛美（以上大野小）、つかはらひろみ（海小）、たまのりょう、猪田雄、広川晃三、米田伸誠、広川チヨ子、玉野智子（以上花水小）、山田鷹司（金沢小）、佐藤博章（春日野中）、井上淳子（大谷中）、平之内吉司（伊勢原中）、伊田裕（春日野中）、戸田雅司（伊勢原中）

残された障害者に安心を

25日に障害者共済制度説明会

心身障害者扶養共済制度の説明会が六月二十五日（木）午後一時から県大会議室で開かれる。

心身障害者扶養共済制度とは将来独立自活するのがむずかしい心身障害者一人の保護者が自己負担金で、のこされた心身障害者に経済的保障を与えようとするもの。

▽対象となる障害者・①精神障害者②一級から三級までの身体障害者③精神または身体に永続的な障害がある人

▽加入資格・①県内に住所がある人②四十五歳未満の人（制度発足当初は六十五歳未満の者である）③生命保険契約の被保険者となれないような特別な疾病、または障害がないこと。

▽掛金の額・①二十五歳以下四十月額一千円②二十五歳以上四十五歳未満の人月額一千三百円③四十五歳以上の人月額一千五百円

▽年金の支給・加入者が死亡し、または施設に入ったときは、その者が扶養する障害者に対して、その生存中月額一万円の年金を支給する。

くわしいことは、市福祉事務所保護課給付係へ（内線二二一～七〇〇内線二四四）

公募する市営住宅の間取図

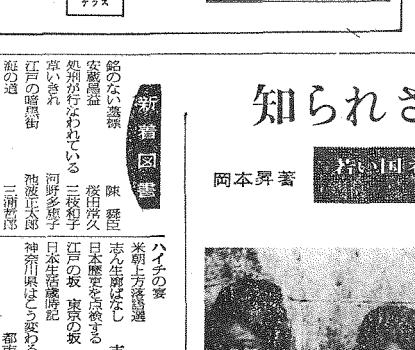

あき家入居者募集

市営岡崎団地の11戸分23人

市建設部建築課は、本年度第二種の市営住宅あき家の入居者を募集する。入居は十月一日を予定。

公募する住宅は、市営岡崎団地の第二種十一戸分で、募集は補欠者も含め、二十三人である。

この補欠者は今後、あき次第優先的に入居してもらう。

【入居資格】①昨年十月一日以前から現在まで引き続いて市内に居住し、住民登録がなされており市民税等の滞納がない人②現に同居し、また同居しようとする親族があること③収入基準・①扶養家族一人の場合三十二万四千円以下（五十万五千円以下）②二人の場合三十六万円以下（五十五万円以下）③三人の場合三十九万六千円以下（五十九万五千円以下）

なお、（　）内は給与所得者の場合の年間総収入額である。

▽申し込み用紙交付・四十五年六月一日から同十八日まで。

▽受け付け・四十五年六月十九日～二十日の二日間（いずれも市役所市民相談室

申し込みに必要な書類など、くわしいことは、市建設課住宅係へ問い合わせのこと。

映画フィルム

市図書館は、いま、新書フィルムの貸し出しを行なっている。

①セロヒキのコーシュ・19分カラー動画

②くつをとびと・14分動画

③スエーデン・19分

④アルゼンチン・17分カラー

⑤日本の祭・43分カラーワイド

⑥親と子の心・21分白黒

月例催物＝図書館

▽7月4日14時／ショスタコヴィッチ　交響曲第五番、十二番ムラヴィンスキー　レニングラード交響楽団

▽曜映画会・▽6月28日14時「ジャンソンタイムトー」▽6月27日14時「ひどい！海岸の汚れ」

▽7月12日14時「文化映画会」山と海の映画

ひどい！海岸の汚れ

夏、平塚海岸は多くの市民から愛される。とくに大岡川の河口は、ちょうど、河口付近の汚れ物をそれぞれ、なるほど、川の上流で不法に捨てられたごみが、浜辺にうちあげられるためで、みんなの憩いの場、平塚海岸、をきれいにするためにつぎのことを守っていこう。

◆川や水路はごみ捨て場ではありません。

◆海岸でのレジャーのあと、ごみももってかえるように。

【平塚市美化運動実施本部】

知られざる世界

岡本昇著

若い国ネパール　医学診療隊の記録

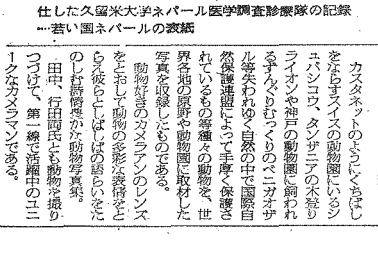

知られざる世界の西ネパールで、調査と診療に奉仕した久留米大学ネパール医学調査診療隊の記録…若い国ネパールの表紙

ヒマラヤは山また山の国である。ネパールは世界の高山地帯は登山家や学術探検隊によって知られており、中部の東部も案外ひらけて外国人にもなりなく知られているが、西ネパールは最も辺遠の地として「知られざる世界」なのである。

ネパール政府の要請にもとづいて久留米大学ネパール医学調査診療隊は、深刻な医療不足に悩む知られざる西ネパールを訪れ、医学調査を行ない、診療に奉仕した。

本書は、新聞社から派遣されその一行加わった終始行動を共にした記者が体験したネパールの記録と随筆記である。

ネパール人の素朴な生活に触れ、懸命に因習と闘い近代国家とたりくんでいる若い国の息づきをありのままに伝えたものである。

田中光常　行田哲夫著

「動物家族」

カスタネットのようにかぼしを与えるスイスの動物園にいるシンパンジーの子、タンザニアの木登りライオンや神戸の動物園に飼われるすっぐりむっくりのペニガオザル等われゆく自然の中で国際自然保護連盟によって手厚く保護されているもの猫種々の動物を、世界各地の原野や動物園に取材した写真を収録したものである。

動物好きの写真家田中光常氏と、ともに動物を愛する行田哲夫氏とのしれ詩情豊かな動物写真集。

田中、行田両氏も動物を撮りつづけて、第一線で活躍中のユニークなカメラマンである。

新着図書

銘のない墓標	陳　舜臣
安藤忠雄	滝田洋一
処刑が行なわれている	三枝和子
蔓いきれ	河野多恵子
江戸の暗黒街	池波正太郎
淀の過	三浦哲郎
怒りの像	石原慎太郎
ハチの巣	桂　米朝
米朝上方落語選	桂　米朝
志ん生噺ばなし	古今亭志ん生
日本歴史を点検する	講談社
江戸の坂　東京の坂	横関英一
日本生活歴時記	社会思想社
神奈川県はどう変わる	都市開発研究会
都市開発研究会	高知　聡
宮本四郎を跳ぐ	実録政界二十五年
歴代七郎	深沢七郎
アメリカ夏象冬記	安田寿太郎
戦後日本の保守政治	内田健三
食品衛生の考え方	柳沢文徳
郷土料理と味の店	花柳寿楽
日本舞踊	日本交通公社
井上八千代芸談	宮崎声政
片山慶次郎	深沢七郎
木村荒次郎	安田寿太郎
絵物語残欠	石井米雄
何のために	山室　静
ほかい樹の木陰で	宮崎松記
空手教室③	菊地利雄
英語音自習講座	竹中治郎
ロシア語を話しましょう	ハブロニーナ
メキシコの美	利根山光人
絵物語残欠	梅谷欣郎

衛生課は6月いっぱいで日本脳炎の予防接種を終え、7月14日から住民検診（結核）を実施する。

なお、7月以降12月までの後期カレンダーは次号7月に発表する。

結核は、現在の医学の進歩で『なおる病気』とはなったが、自覚症状のない見つけにくい病気であることにかわりはない。全国で結核にかかってなくなった人は43年520人、第9位である。

昨年の本市の検診によると、該当検診者1万2,465人に対して、7,066人が受診、受診率は28%と、まだまだの出足だ。

結果、精密検査を要した人は125人で、約100人が通院または自宅で療養をしなければならない人を発見した。次の日程にしたがって、ぜひ受診してください。

また、衛生課では、予防注射を受ける赤ちゃんのおかあさんに次のような『予防注射の心得』をPRしている。

■知っておこう予防注射の心得

①予防注射を受けるときは、前もって予防接種手帳の内容をよく読む
②予防注射は、お子さんの体の状態が良い時に受ける
③医師にいろいろ相談してみよう
④工合が悪いようなら受け付けか、医師に申し出る
⑤会場がこむので、接種票は必ず記入してきてほしい

結核健康診断

■対象・市内に居住する満6歳以上の人（学生、勤め人を除く）無料。
■時間・午前は9時30分から11時30分まで、午後は2時から4時まで。
■血圧測定・当日は40歳以上の人を対象に血圧測定も行なう。

予防接種カレンダー

7月　結核健康診断から

個人通知はありません。この日程表を見やすい所へ

安藤雄二ちゃん
あんどうゆうじ

☆住所　八幡463番地　モダンプラスチック工業（株）平塚工場勤務の安藤　晃さん（34）と妻光子さん（24）の二男・生後10か月・身長76㌢・体重9.5㌔。取材にいったらかぜをひいていて少しさきげんがななめ…もうつたい歩きするのがママの自慢のたね。パパは小田原市、ママは二宮町の出身。

広報紙に掲載する《赤ちゃん》今月は応募48人のなかから5月27日、広報課長が抽せん、雄二ちゃんに決まった。

赤ちゃんのステージ30

募集

《応募》官製はがきに住所・父母の氏名・赤ちゃんの名まえと生年月日・親の年齢・電話番号・父親の職業を書いてお出しください。応募は1年未満の赤ちゃんに限ります。

■あて先・平塚市浅間町9番1号・平塚市役所広報課赤ちゃん募集係。■毎月抽せんのうえ、一人ずつ広報紙に掲載、記念写真と市長の色紙・掲載広報紙10部を差しあげます。（広報課）

	（午前）	（午後）
7月14日	片岡公民館	金目公民館
〃 15日	北金目青年会場	土屋公民館
〃 16日	金田公民館	登田公民館
〃 17日	土沢農協	吉沢公民館
〃 18日	園芸試験場（測定なし）	
〃 20日	根坂間集会場	上万田集会場
〃 21日	領延集会場	旭公民館
〃 22日	岡崎公民館	城島公民館
〃 23日	大神公民館	田村宮の前住宅（落合菓子店前）
〃 24日	横内部落集会場	神田公民館
〃 27日	真土公民館	横内団地集会場
〃 28日	旧四之宮公民館	八幡公民館
〃 29日	中原公民館	中原公民館
〃 30日	東中原公民館	南原公民館
〃 31日	真福寺（馬入）	松原公民館
8月1日	東海大学校内（測定なし）	

日本脳炎予防

■対象・初回～生後6か月以上のもので初めてるけ受子…2回接種。追加～毎年受けているもの…1回

接種

■時間・午後1時30分から3時まで

■巡回日程（1回目）

6月15日（月）横内集会場（団地）
〃 16日（火）松原公民館
〃 17日（水）八幡公民館
〃 22日（月）花水会館
〃 23日（火）見附台武道場

■巡回日程（2回目）

6月15日（月）真土公民館
〃 16日（火）神田公民館
〃 17日（水）旧四之宮公民館
〃 18日（木）花水公民館
〃 19日（金）富士見公民館
〃 20日（土）須賀公民館
〃 22日（月）横内団地集会場（団地）
〃 23日（火）松原公民館
〃 24日（水）八幡公民館
〃 24日（月）花水会館
〃 30日（火）見附台武道場

日曜日の急患

日曜休診の急患を救うため、平塚市医師会は東海道線を境に交代診療制度を申し合わせている。

■第1・第3日曜日は南側の医院
■第2・第4日曜日は北側の医院が原則として診療に応ずることになっている。「原則であって都合により変更もある。日曜日はあくまで休診日であり診療は緊急患者に限る」とされている。

■共済病院……（32局1950）
■平塚市民病院……（32局0015）
■済生会病院……（32局0520）
■杏雲堂病院……（21局0346）
■倉田病院……（21局0570）
■永瀬病院……（21局0911）

欠陥商品を考える

消費者の会発足、入会呼びかけ

このごろは消費者自身の手による消費者の会が発足した。

物価の上昇、有害食品、欠陥商品のはんらんやつりの誇大広告など消費者にとって迷惑な、まことにありがたくない問題が次々におこり、日常の消費生活をかき乱している。

そこで、消費者自身があつまって、この問題を研究し、かしこくなるとともに力を合わせて業界や行政機関にも自分たちの要望を伝えよりよい消費生活の向上をめざすもの。

『消費者の会』は、平塚市消費生活モニター経験者などがあつまって結成したもので、現在会員は百三十人。

主婦のみなさん！一人でも多くつれだって入会してほしい。一人の声より十人、百人の声の方がよく聞く。

会して一人でも多くの会員を増やし、会員相互の親睦を深めるための見学や旅行もおこなう。

こうした事業を進めていくための会費は一人年額一百円、市民なら子どもでも入会できる。

くわしくは、平塚市消費者の会（小瀬村静子会長電21・〇九六九）か、経済部商工課へ。

衛生害虫に粉剤を巡回散布

衛生害虫の駆除をめぐる防除していくとっと粉剤散布を実施しているが、六月十五日以降の散布地区と日程が決まった。

【粉剤散布巡回日程】▽6月15日西仲町内会▽16日～18日馬入地区▽19日高浜台自治会▽20日虹友会▽23日宮の前自治会▽24日新町内会▽25日～27日金田部落▽29日～7月1日暮田部落、▽3日豊原町内会

狂犬病予防注射のお知らせ

四月に実施した昭和四十五年度畜犬登録と狂犬病予防注射を受けそこなった犬を対象に、次の日程にしたがって追加実施する。

生後三カ月以上の飼い犬は狂犬病予防法の定めで、毎年、登録と注射が必要。前回受けなかった犬を、あなたの近くの会場へ愛犬手帳も忘れずにつれて来てほしい。

■狂犬病予防注射と登録

▽6月16日午前十時～十一時神田公民館、午後一時～二時旭公民館▽6月17日午前十時～十一時中原公民館と平塚保健所

火いたずらで21件も

すでに四月までに九千二百万円が灰

ことしは火災が非常に多く、四月末日までに、すでに七十一件九千二百四十七万円もの貴重な財産が灰になっている。

昨年に比べると十件八千六百万円以上も増え、このぶんでいくと年末にはありがたくない記録が生まれそう。

一月から四月までの火災原因の主なものは、こどもの火いたずらが第一位で三十一件、次に寝たばこなどの二十件、たき火八件、煙突、煙道の過熱、敷設の不始末などの順である。

なかでも一位のこどもの火いたずらは毎年上位をしめている原因の一つで、マッチやライターなどこどもの手の届かない場所に保管するよう心がけたいもの。

火災は、いつでもどこでも発生する。市民びとりひとりがもう一度"火災の恐ろしさ"に目さめ火の取り扱いには十分注意して大切な命と財産を守っていこう。

25、26日に不用犬の定時収容

捨て犬による被害の増加と危害を防ぐため、平塚保健所では次の日程で不用犬（いらなくなった犬）の定時収容を実施する。

なお、印鑑が必要となるので忘れずに…。

【日程・会場】▽8月25日・10時～15分（東中原公民館）／10時15分～20分（真土公民館）／10時25分～30分（神田公民館）／10時35分～45分（旧四之宮公民館）／10時45分～50分（八幡公民館）／10時55分～11時（松原公民館）／11時10分～15分（須賀公民館）／11時20分～25分（花水公民館）

▽6月26日・10時～15分（万田公民館）／10時15分～20分（中原公民館）／10時25分～30分（豊田公民館）／10時35分～40分（城島公民館）／10時50分～55分（岡崎公民館）／11時5分～10分（金田公民館）／11時20分～25分（金目公民館）／11時35分～40分（土屋公民館）

引揚者国庫債券で貸し付け

買上げ償還も実施中

福祉事務所社会課では、引揚げ者特別交付金国庫債券の買い上げ事業を行なっている。

貸し付けを希望する人は、六月二十二日から二十七日までに福祉事務所で手続きを…。

買い上げ償還の場合、一万円券は六千三百円、二万円券では二十五万円である。

くわしいことは電22・一七〇〇内線・四六へ。

衛生課で子宮がん検診

市民生部衛生課では、平塚保健所と協力して子宮がんの検診を行なう。

神奈川県の成人病予防事業の一環として行なうもので、医療技術は日々進歩しているほいえ、がん早期発見が決め手。

最近のがんによる死亡率は他の死因にくらべ相当高く、一位・七位を占めている。

▽とき・六月末から七月
▽対象・三十五歳以上の女子
▽申し込み・六月十五日までに衛生課へ、場所は未定。
▽料金・無料

契約事務の定期監査を実施

平塚市監査委員石田成弘氏と前田義信氏は、昭和四十四年度の財務に関する事務執行のうち、契約事務の執行について定期監査を行なった。

■監査の対象・秘書課、企画課、広報課、職員課、管財課、文書課、市民税課、農政課、商工課、事業課、市民課、青少年課、衛生課、清掃課、安全課、土木課、道路課、計画課、下水道課、区画整理課、教育委員会事務局、選管事務局、福祉事務所、市民センター事務局、消防本部庶務課

■監査の期間・昭和四十五年四月八日から同年四月二十二日まで

■監査の結果・(1)決裁前に契約締結をしたものがあったが十分注意した処理が望まれる②契約書にかわる請書等の徴取がされていないものがあったが徴取すべきであった③委託契約において申請書の提出によっているが委託の性格から必要でないが契約の妥当性の分のまちがいがあった

とわい貯水そうでの水遊び

夏を迎え、こどもたちが屋外での遊び場に水遊びに熱中することが多く、消防本部では市内にたくさんある貯水そうをきんで遊んでいる小さい子をみかけたら、注意するよう呼びかけている。

現在市内にある貯水そうの数は百三十二基、このうちふたのないものが七十七基ある。このほか河川およびせき止めが四十五か所、池八か所もあり、いずれも深いので大変危険である。

幸い昨年は水遊び事故は一件もなかったが、他市ではかなり新聞紙上をにぎわしており、県下では二十四人もの幼い命が失なわれた。

小さい子のある家庭はもちろんのこと、こどもの水遊び事故を絶対おこさないよう心掛けたいもの。

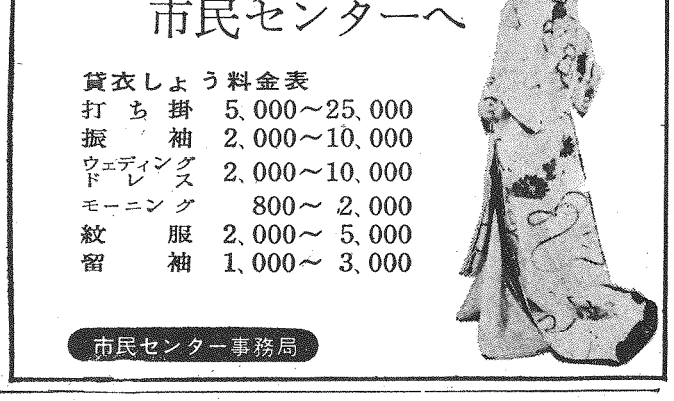

広報手帳

■保育施設に補助金

企業　県から中小企業に従事する勤労婦人の労働環境を整備し、児童の福祉を増進するための企業内保育施設建設のための補助金交付制度を設けた。

▽利用資格・県内に営業の資本金五千万以下従業員二百人以下、また商業サービス業については一千万以下五十人以下の中小企業者

▽補助・①保育施設建設費の補助は最高限度百万円、最低限度十五万円の範囲内で建築費等の2分の1②遊具、教具などは最高限度十万円、最低限度五万円の範囲内で購入費の2分の1

くわしくは、神奈川県湘南労政事務所（茅ヶ崎遠82・〇二八八―九）

■郵便物の被害

犬　郵便を配達中、職員が犬の被害にあうことが多く困っている。毎年四人に一人が被害をうけ次のことを守ってください。①屋敷内でも配達に立ち入るところには必ず放し飼いにしない②犬がつないであるからと安心して配達に行ったらくさりが長かったため被害にあった例が多くあるので、つなぐ位置や、くさりの長さに注意してなるべく、くさりは短く。③犬はこわいもの、なるべく屋敷に入らずに配達できるよう郵便受箱は通りに面した、ところへ。

■万国博写真展へどうぞ

富士銀行　草・浦・平塚支店では、今月いっぱい一階ロビーで万国博写真展を開いている。

写真は、カラー、白黒あわせ二十三点で、各パビリオンの外観の紹介が主なもの。

なお毎月初旬からは、その時点での話題となっている展示物や行事などを中心とする内容のものを展示する予定。

■農業期前の防犯点検

豊田　平塚警察署豊田駐在所（石川巡査長）では五月二十三、二十四日の両日豊田地区防犯自治会と協力、一斉防犯点検を実施した。

この日、午前九時、豊田駐在所に集合、正副部落長とも「特別警戒」と書かれた腕章で、「今日は防犯点検日」のチラシを持って、小学・幼・平等寺部落を点検。〝蛾は一か所では危険です。補助蛾もつけて」と呼びかけた。二百間で五百九十四の金庫等を回ったが、戸締り の設備が完全でない世帯が、百九十世帯もあり、これから農繁期に入り、家をあけることが多くなる農家は、気をつけてほしい。

■蛾の被害

蛾とりで　市内寺山付近の農家では、いまは蛾取りをしてもたに困っている。

植えたばかりの稲は踏み荒らされる被害がでている。これから夏休みに向い、ますます心配になる。親さんは、ご注意を。

推計人口

人口総数	161,451人	
世帯 〃	40,568世帯	
市域面積	67.88km²	
前月比世帯増	514世帯	
〃 人口増	1,672人	
市街地	74,712人	(19,648世帯)
大野田	37,840人	(8,971 〃)
豊田	2,097人	(743 〃)
神田	13,572人	(3,462 〃)
城島	2,286人	(523 〃)
岡崎	2,589人	(616 〃)
金田	3,800人	(951 〃)
旭	11,403人	(2,841 〃)
土沢	4,187人	(827 〃)
金目	7,865人	(1,986 〃)

（45・5・1現在）

声のひろば

便乗値上げではないか

負担調整措置で影響は少ない

問　ことしの土地評価替えの年だという理由で、借地料の倍額値上げを要求されている。多少の値上げはやむをえないが、倍額を要求するとは便乗値上げとしか思われない。評価替えの状況を知らせてほしい。

（匿名の一市民）

答　土地に対する固定資産税や都市計画税は、その土地の評価額を基礎に算定します。ことしはその評価替えが行なわれました。その結果、44年と比較すると、倍から三・五倍となり、平均二・五倍場となりました。しかし、このまま税額算定することはさけて、評価額の一斉比率に応じて、固定資産税は20%～30%、都市計画税は60%を前年度の額に加え、したがってその評価額に応じた税額に近づけるという負担調整措置がとられています。

したがって税額は負担調整した額の千分の十四・千分の二ですことしは土地の評価替えで資産税課をおどろかせる市民が多い

のの、地代に大きく影響するほどではありません。ですから、単に増税を理由に、税の増加率に相当するような比率で地代の値上げをすることは、便乗値上げと考えられます。

そこで、評価替えで増額となる税額算定の一例を次に掲げますが、これは44年度の税額算定の基礎となった三・三㎡当たりの額を二万円と仮定し、38年度と比較して45年度の評価額が14倍となった場合の例です。（税務部資産税課・建設部農業課）

県の区分	45年度の3.3㎡当り年税額	44年度の3.3㎡の年税額	平均倍率による増加率 3.3㎡当り年税額	3.3㎡当り月額
固定資産税	(イ) 10,000円×1.3/1,000=162円 (ロ) 2.5/1	(イ) 10,000円×1.4/1,000=140円 (ロ)	162円	3円50銭
都市計画税	(イ) 10,000円×1.6/1,000=32円 (ロ)	(イ) 10,000円×1/1,000=20円	12円	1円
合計	214円	160円	54円	4円50銭

注：(ハ)は負担調整による増加率　(ロ)は税率

ひらつかさん

父の日「またわすれているな」

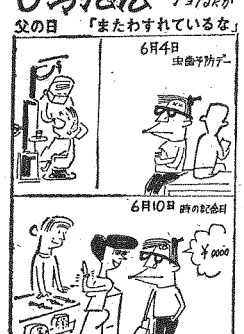

7月13日で特別給付金請求時効

福祉事務所社会課は、戦没者の父母や妻などに支給する特別給付金の請求を締きりまで済ませていない人に、早めに手続きをするよう呼びかけている。

これは、この七月十二日をもって請求時効となるためで、次の人が対象。

【戦没者の父母の場合】・昭和十二年七月七日以後、公務上負傷または疾病にかかり、これにより死亡した者の父母が現在父母で昭和四十二年四月一日現在父の給付を受けている人。また法令資格のある人で戦没者の死亡の当時はが、に子も孫もいなかった人。▽公務扶助料▽遺族年金▽準禁治産▽旧令共済恩給年金▽各官共済恩給年金

【戦没者の妻の場合】・昭和十二年七月七日以後のけがが病気で、昭和三十八年四月一日当時第七項症以上の傷病恩給を受けていた戦傷病者の妻であって日本の国籍がある人。

なお、五項症以上の妻の場合は昭和四十四年六月三十日で時効になっており、今回は第六、第七項症の妻が対象である。

あたたかいこころ

平塚市善意銀行（市福祉事務所内）へ寄せられた寄付・寄金を報告します。

▽生活の苦しい人へ・中里井田ギネ一千円、市職員匿名二百八円間寄イセ二万一千百円、黒部丘山口平八一千円（80回め）、中里匿名五百円、桃浜町蒲原美子こども衣類、八幡沼辺雅子衣類、八幡黒子教子衣類、虹ケ浜三科敏行衣類その他、竜城ケ丘森田陽一衣類、宝町畑伸子五月人形

▽社会福祉のために・諏訪町亜沢幹生二万円、市民課一同五百七十二円、市職員山口七郎一千円（17回め）、小田原市門松真次三千二百九十円

▽身体障害者へ・豊町一女性一千円（5回め）、四之宮真治ア ツ二万円、愛の母子像より一千九百二円（8回め）、中原横K生一千円（15回め）

▽身体障害者施設へ・福祉事務所長雑誌多数、豊原町平塚紫苑学園幼稚園一千五百円

▽在宅精神児生活訓練会へ・妙安寺珠算部・麗楽三千円

▽老人ホーム（4回め）へ・黒部丘匿名二婦人一千円

▽恵まれないこどもへ・豊原町森康之二万円

▽市民病院小児科へ・大磯町小野寺玄二万円

▽崇善小学校へ・匿名五千円

▽花水小学校へ・匿名五千円・

献血

昭和四十五年度、平塚保健所管内献血状況は五月二十一日現在で二千七百四十五人である。

五月中に二千百十二人。

献血は、毎週月曜日平塚市民病院内日赤平塚出張所（10時～16時）と、毎月第二・第四土曜日平塚駅前（10時～15時）の二か所で定期的に行なわれている。

教育相談

市教育研究所教育相談室で扱った事例から

急に話をしなくなった子

小学四年男子

―こんな子ども

三年生のときには、その日のできごとを、しゃべりまくっていた子なのに、この頃急に話をしたがりません。学校から帰ってきてもすぐに外へ出て行って、暗くならなければもどりません。色々聞いてみるのですが「知らない」等といってすましたり「しつこいよ」と、ふてされてしまったり、食事もたべないこともあります。

―なぜ―

三、四年になると、五人の気の合った者たちで、グループを作るようになってきます。このグループは、排他的、秘密主義、団結力、強く、リーダーの権限が大で、おきては彼の一存で決められることが多いなどの特色があります。この子は、その一員として裏切り者にならまい、秘密を守ろうと、口を閉ざしているのです。しかし、本当は自分たちが何をしているのか、話したくってたがたがないのです。いわば、こうした自分の気持ちに負けまいと一生懸命なのです。

ですから聞くことによってますます警戒心を強めさせ、黙らせてしまうことになるのです。

―どうしたら―

この子は、こうしたグループの中で、仲間への協力や同情、責任感と義務感、遵法（おきてを守る）等、これがらの社会適応にかかせないものを学んでいくのですから、むしろよろこばしいことなのです。しかし、リーダーの性格に注意し、グループの行動範囲等をつかんでおくことは大切です。食事や入浴のようになってきます。グループを作ることは、子どもの気持が非常にほぐれるときです。こんなときには、子どもをついうっかりと、色々なことを自分から話したりしますので、注意して聞くこと、同時に子どもたちに気づかれないよう、親たちの連絡を密にし、必要があれば手をくわえていくことが一番です。

（担当伊藤）

新平塚風土記　170

花昌亭百亀

高瀬慎吾

先日南金目の宗信寺へ花昌亭百亀の墓を調べに行ったら他の墓碑といっしょに積みあげられていて無惨な感じがした。花昌亭百亀は南金目猟之内の名流染家の5代ほど前の大風流人で名を文右衛門といい宏道流の生花の奥義を極めたばかりでなく鵜立庵の暮三（1762―1818）に就いて俳諧を学び俳花一昧の境に遊んだ人である。

かれは安永7年（1776）丙申歳生まれで鵜立庵雄勝（1761―1844）の文によると「…枯のつかねもつつまやかに大束なる茅屋根の内外となく世の業もいとゆたかにおはしけり」とある如く村のために貢献をしつつ風流の道に遊んだ人のようである。かれは天保3年（1832）8月57歳で没した。墓碑には「常世隠見実日相信士、六代目森文右衛門」「四五日の今を大事と菊の花」の辞世の一句が添えられている。

百亀が没すると2人の子息一俳号閑美、文契一が亡父の句集を刊行した。半紙本49丁の立派なもので市川逢庵の題字、鈴木其一筆の百亀肖像、春木南湖の菊の画、雉啄の序、松年庵の跋という見事な一本で「遺芳集」と題している。

同書によると百亀の交遊の広かったことがしのばれる。榎本星布、難部奥兆、飯尾抱儀、田川鳳笠、金鈴舎道彦応ゃ夫妻等から露桂庵春鴻、呉竹亭叙来、四方庵遺水、一路銀宜頂など、相模国の著名俳人が一斉に名をつらねている。

百亀の遺句を遺芳集その他から拾って紹介してみよう。

鶯の春やひさしき化粧坂
月もはや竹よりうへの朧なり
もろこしが原果てしなの余寒哉
蝙蝠や手拭しぼる月の前
蚊遣火に門先ふさぐ槨かな
八朔や先ず覚すべき雨降山
なびくより招く風情を女郎花
望月やゆられながらに啼鴉
初冬や雅き人の門おくり
居並びて淋しくなりし槽火哉
夕霜や土器わりし草のうへ

平塚市南金目が生んだ古俳人花昌亭百亀の画像

あなたの善意を預託して……

善意

平塚市善意銀行

取り扱い口座

○技能預託…舞踊、演劇、奇術、詩吟、理美容、マッサージなど
○労力預託…施設奉仕、せんたく、裁縫など
○金品預託…現金、書典、衣料品、図書、ラジオ、テレビなど
○特別預託…施設のこども、老人の招待など

（申し込み先） 平塚市福祉事務所内、電（22）1700
内線246平塚市社会福祉協議会善意銀行

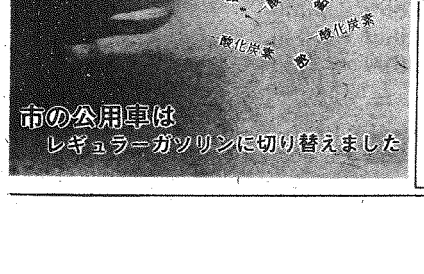

市の公用車はレギュラーガソリンに切り替えました