

広報ひらつか

人口 227,065人
世帯 72,020世帯
(60年4月1日現在)

昭和60年5月15日/毎月15日発行/92,000部/神奈川県平塚市役所発行
編集・企画部広報課/〒254 平塚市浅間町9番1号 電話23-1111

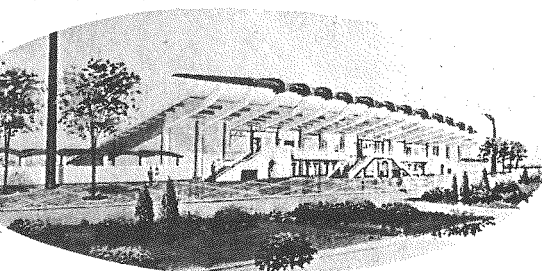
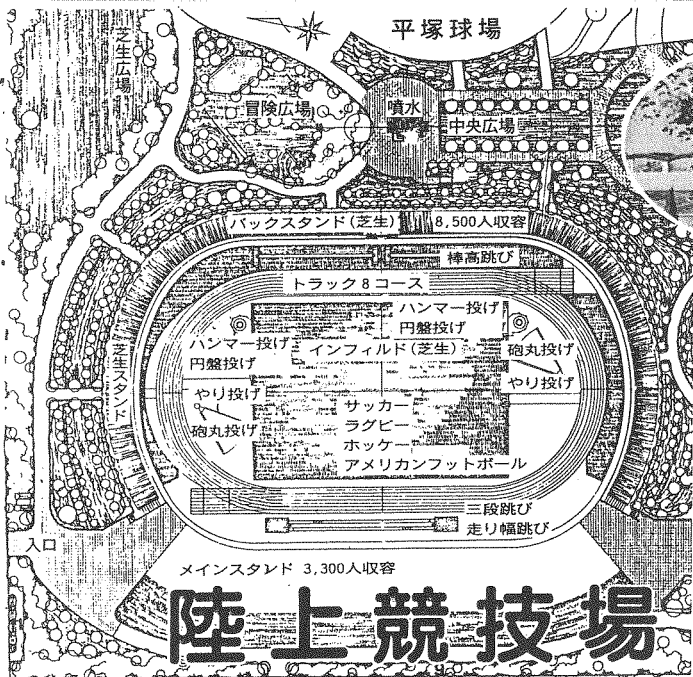

いよいよ建設

62年2月完成を目指して

三月十一日オープンした総合公園球場は、プロ野球イスタンブールや県高校野球春季大森決勝、決勝などの試合が行われ、毎日球場をにぎわしています。この平塚球場の西側、大原高校との間に、第一種公認陸上競技場を建設することになりました。第一種公認陸上競技場は、県下で四番目、施設面では、第一種公認の三沢公園陸上競技場に次ぐ大きな陸上競技場となります。建設工事は、五月十一日に入札が行われ、五月二十日に開かれる臨時市議会工事請負契約が承認されるまで、メインスタンドを除く工事が始まります。競技場の建設は二か年連続事業で、六十二年一月末には完成予定と定めています。市民のみならず、毎日公園や路上、海辺や川沿いのいたるところで、古い走者も、だれもが走っています。この競技場をスポーツのシンボルにしたいと、みなさん走っていたとき、健康のシンボルとして、温かく育てていきたいと思っています。

陸上競技場は、総面積が約三万平方メートル、平塚球場(一)は、これから実施計画に入りの三万平方メートルの約三倍、ですが、やわらかさを出すために、トラックは、一周四百メートル、ハイス、雨が降っても競技ができるよう全天候型(全天候型)の必要とする百人以上の選手ホールやシャワー室、記録室、更衣室、そして、三か年連続事業の放逐室、そして、多目的利用にも支障ありません。

三千三百人の観覧席

メインスタンドは、前にも述べたとおり、これから実施しようとするの一部分に選手だまりを設け、鉄筋コンクリート造り二階建てです。また、西側にあたる部分に、収容人数三千三百人の観覧席、と、雨が降っても一部雨がのけるよう、平塚球場のよう高橋側に設置して、南北にコースをとっています。

公認陸上競技場とは

公認陸上競技場とは、日会、国際的競技大会等が認められる陸上競技場として認められています。県内では、第一種公認陸上競技場は、小田原市の城山陸上競技場、第二種公認陸上競技場は、第百五号陸上競技場、川上陸上競技場、日南市の等々力陸上競技場、本陸上選手権大会会場、三つです。

冒険広場は今年秋に完成

陸上競技場の周囲は、総合公園(いづ)を感して、桜やマツ、ヒラカなど各種樹木を植栽して緑化します。また、平塚球場の間に、噴水池や中央広場、買物広場などを造成して、市の憩いの場所とします。この冒険広場は、ターザン、ローリングス、スベリ、とびなど、子供たちの遊好の遊び場として、子供たちの先んじて、今年秋にはオープン予定です。

まどかコーラスが定期演奏会

創立25周年を記念して、まどかコーラスが6月30日定期演奏会を開くため、猛練習を続けている。そこで、まどかコーラスの練習風景を取材していただいた。



中央公民館で練習するまどかコーラス

今月の話題 集豆

-100-

さわやかな春風に運ばれ、野に、山に、里に、とどろき、りな花が咲き乱れ、大地を染めあげて、ひまやかな自然の息づかいが、メロデーとなり、心に響き、声となり、歌が大好きで共に歌を喜び、おどろいた方々のグループ、創立二十五年度の「まどかコーラス」を、紹介しよう。

然の息づかいが、メロデーとなり、心に響き、声となり、歌が大好きで共に歌を喜び、おどろいた方々のグループ、創立二十五年度の「まどかコーラス」を、紹介しよう。

名産品決まる

平塚のおみやげに

たたみいわし、大山泉、平塚の里

平塚市は、今まこれといった名産品がなく、市民の間から「平塚市にも何か名産品」という声が高かった。そこで、ひらつか名産品選定委員会を設置して検討してきたが、このほかに「名産品」推選品「特産品」が決まった。これを機会に、市内の産物が一段と活発化することを期待するとともに、多くの市民に愛され、訪れる方々にも喜ばれるよう盛り上げていく。

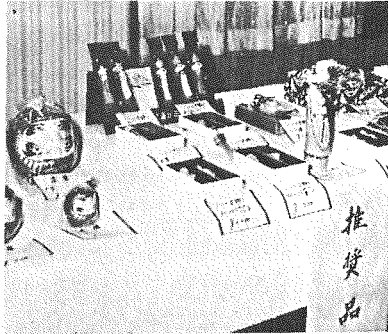

認定式の会場に飾られた推選品

シンボルマークも決定

ひらつか名産品選定にあわ
せ、募集していたシンボルマ
ーク(名産品)推選品、特産
品(シル)も決まった。
これから、名産品などは
り、PRに役立てていくな
らう。



ひらつか特産品

ひらつか名産品は、市内で
生産、販売されている工業製
品や農水産物、食品加工
品、工芸品などが募集した
ところ、四十一品種の応募が
あつた。
選定は、学識経験者や市民



平塚酒販協同組合

子平塚の里」が選ばれた。
また、推選品は七夕ふりか
けなど六品種が、特産品はバ
ラなど五品種が、それぞれ選
ばれている。
〔名産品〕三品種
・たたみいわし
・地酒「大山泉」
〔推選品〕六品種
・平塚七夕ふりかけ
・長谷本店「子平河岸」
のりかつお、かつおみりん
の二種類、小瓶価格二本入
六品目
・銘菓「平塚の里」
・漬物「平塚の里」
・漬物「平塚の里」
・漬物「平塚の里」



ミス七夕を募集

青春の思い出にぜひ出場を!

今年で二十五回を迎える平
塚七夕まつりは、七月五日か
ら七月九日までの五日間、全
市をあげて開かれることにな
る。

また、七夕まつりに華を添
える「ミス七夕コンテスト」は、
六月十一日(日)市民センタ
ーで開かれることになった。
今年も、ミス七夕三名、七
夕の名四名を選出する。青春
の思い出に、ぜひ応募を。

▽応募資格 ①市内に在住
在勤、在学する日本国籍を有
する未婚女性 ②年齢は七月

だ、おれたち仲間、その
泉から酒をつくっては
き、ささく酒づくりに始
めた。
さあ、その酒のおいしい
こと天下一品ぞで、そ
の酒を大山泉の酒「大山
泉」と名付たという。

平塚酒販協同組合
平塚酒販協同組合
平塚酒販協同組合
平塚酒販協同組合

4月の臨時市
議会の結果
議会は、市税例の改
正と固定資産税の減額に
ついて提案されたが、審議の
結果、延長された。

軽自動車税納
期は31日まで
軽自動車税は、毎年四月一
日現在の所有者に課税され
る。すでに昭和六十年度の軽
自動車税の納税通知書をお送
りした。この納税期限は、五月
三十一日までとなっているの
で、お近くの金融機関(農
協、漁協を含む)、市役所会
計課窓口で納めていたさた
い。

結果、原案どおり可決され
た。
〔固定資産税減額の選定
・井上友久税務担当理事
・市税例の一部改正
地方税法等関係法令の改正
正したもの。主な内容は、次
のとおり。
▽個人市民税 均等割の税額
が一千五百円から二千円に引
き上げられた。
▽軽自動車税 ミニカーに係
る税率が、年額一千円から二
千五百円に引き上げられた。
▽固定資産税 土地の価値
えに伴って税負担の調整を図る
ため、負担調整率の適用期限
が延長された。



平塚水産加工組合
昔から継承された製造方法として、と
れた生しらすをよく水洗いし、四角の網
に流し込み、「イ草」のすだれに干し、
加工したのを「たたみいわし」と名付け
られた。
召し上がり方は、軽く火にあぶり、し
ょう油または卵の黄身を溶いて付けるだ
けで、簡単においしく食べられるため、
伝統的な手づくりの味、特に酒のさか
な、みやげ物として喜ばれている。
魚市場卸 1羽 (10枚入) 500円
3羽箱入 1500円

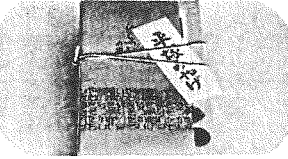

銘菓 平塚の里
平塚なでしこ銘菓会
広重によって描かれた五十三次の「平
塚」の面影を伝えるとともに、平塚産の
さつまいもを原料として「平塚の里」と
名付けられた。
平塚なでしこ銘菓会全員が研究し、日持ち
のよさを前提に、白アメは抹茶を入れ、
小豆アメで牛皮に包んだ手作りの菓子を
生みだした。
1箱 10個入1200円 15個入1700円

市民相談

お気軽にご利用を

市民相談室 23-1-1 内線二九三

- 人権法律相談 5月21日(火) 6月4日(火)
- 行政書相談 13時~16時
- 一般法律相談 5月16日(木) 5月28日(火) 6月6日(木) 6月11日(火) 予約制 電話でも可 13時~16時
- 登記・供託 測量相談 6月14日(金) 13時~16時
- 住宅相談 5月21日(火) 13時~16時
- 定例年相談 6月13日(木) 10時~15時
- 般市民相談 毎日(ただし、土曜日は12時まで、日曜・祝日は除く) 5月17日(金) 24日(金) 6月7日(金) 10時~15時
- 消費生活相談 5月17日(金) 24日(金) 6月7日(金) 10時~15時
- 下請取引相談 5月16日(木) 13時30分~16時
- 消費者特許相談 6月3日(月) 10時~15時

青少年相談室(市民センター) 34-17-11 月~金曜日 9時~16時 土曜日は11時まで

福祉会館 33-1-1 月~金曜日 9時~15時 土曜日は11時~15時

母子相談 毎週月・金曜日 9時~15時30分

家庭児童相談 毎週月・金曜日 9時~15時

高齢者就業相談 毎週月・金曜日 9時30分~16時 土曜日は12時まで

老人相談 毎週水・木曜日(ただし、祝日の場合は休) 午前10時~12時

光化学の発生時期

被害にあわぬよう注意



スモッグのない青空を

今年も、光化学スモッグが発生しやすい時期となった。県下では、昨年一年間で光化学スモッグ注意報が七回発令され、六十九人が被害にあっている。

この光化学スモッグの被害にあると、目がチカチカする、のどが痛い、頭痛がする、息苦しいなどの症状が出る。そして、お年寄りや子供

たちが、この被害にあいやすい傾向にある。

では、光化学スモッグは、空が澄んで風の強いときに、汚れた空気が拡散されるので、光化学スモッグが発生する心配はない。

ところが、気象条件によっては、朝から昼にかけて、地上数百メートルのところに逆転層ができ、空にふたをかけた状態になることがある。このよう

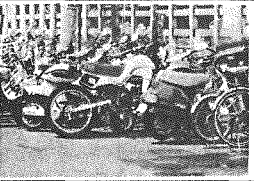

どのような日に発生するのだろうか。

空が澄んで風の強いときには、汚れた空気が拡散されるので、光化学スモッグが発生する心配はない。

ところが、気象条件によっては、朝から昼にかけて、地上数百メートルのところに逆転層ができ、空にふたをかけた状態になることがある。このよう

なとき、強い日差しが当たる。空気中の酸化水素や窒素酸化物が光化学反応を起して、生成されたオキシド、過度の酸が人々や植物に被害を及ぼすことになる。朝からものかかたうな曇りや霧の日は、被害にあわぬよう注意せよ。

●被害にあつたら
▽被害にあつたら、市環境保全課へ連絡。
・月・土曜日 内線三三三
・日曜日午後 日曜日 祝日 電話二三一一〇
(テレビ探査用)

移動した自転車は、三か月間、引き取りの場はない。注意せよ。

また、駅前広場周辺は、駐車施設を整備して、規制していく方針である。

八重咲町自転車置き場有料に
八重咲町自転車置き場は、八重咲町西口周辺が自転車放置禁止区域になるに伴い、有料となる。

非常勤嘱託員募集
◇職務内容 白寿荘を利用する方への看護と保健指導
◇勤務時間 9時～16時。土曜日は12時まで。
◇資格 保健師か看護師の免許を有する方で、満50歳未満の女子。(4月1日現在)
◇給与 月額114,000円
◇申し込み 5月22日までに、市販の履歴書を職員課人事係まで本人が提出。
電話23-1111内線321
◇試験 5月25日(土)筆記試験と面接

防火管理者の資格取得講習
防火管理者の資格取得講習会が開かれる。
▽日程 5月27日(月)、5月29日(水)
▽時間 午前8時40分～午後5時
▽会場 平塚合同庁舎
▽申し込み 5月20日までに所定の申込書で消防本部予防課(内線三三九四)へ。
▽問い合わせ先 市消防事務所 課長 内線二二九

消火器の訪問販売にご注意
一般家庭には、消火器の設置義務はない。しかし、有効な消火器は、火災予防に役立つ。訪問販売で不審に思われるときは、消防署(電話21-1340)へご相談を。

人権擁護委員の日

あなたもお気軽に相談を

- 昭和五十四年六月一日(日)人権擁護委員法が施行され、国民の基本的人権を擁護し、守る人権擁護委員制度が始まった。人権は人間が平和と生きていくうえで最も大切な権利である。
- 平塚市には、市長から推薦された法務大臣が委嘱した人権擁護委員が在籍している。相談は無料で秘密が守られる。お気軽にご相談を。
- 一人権擁護委員 敬称略
▽和田良助 電話23-15-15
▽和田良助 電話23-15-15

- 電話32-1450-1
- ▽大木文子(八重咲町4)
- 4 電話21-1366
- ▽小島賢治(明町9-6)
- 電話21-1081
- ▽高橋正一(平塚二八八)
- 電話31-0533
- ▽大久保智治(高浜台28)
- 4 電話21-1493
- ▽沖津三三(大塚七五)
- 電話55-0670
- ▽六角雄雄(電話8-12)
- 電話22-1057
- ▽原一雄(入野八六一)

春の行政相談週間です

行政相談委員は、役所や公民館の事務について、苦情や要望をお持ちの方々の解決実現を図るための皆さんのお手助けをしています。五月十日から十五日までは、春の行政相談週間です。お気軽にご相談を。

【定期相談日】
毎月第一、第三次曜日

長寿夫妻の調査
結婚50年と60年を迎える方

敬老の日にお年寄りを祝うため、結婚50年および60年を迎える夫婦を調査することになった。

これは、九月の敬老祝賀会に、ご夫婦を招待し長寿を祝う記念品を贈るため、九月十五日までに引き続き一年以上市内に居住し、住民基本台帳に登録してある夫婦を対象に調査している。

これは、地域の定年寄りに入浴と調理の場を提供し、福祉向上を図るという目的で利用される方は、福祉手帳をお忘れなく。

利用する日 毎月第一、第二、第三、第四水曜日

老人入浴サービスの利用を

市内各公営浴場では、老人無料入浴サービスを実施している。

これは、地域の定年寄りに入浴と調理の場を提供し、福祉向上を図るという目的で利用される方は、福祉手帳をお忘れなく。

利用する日 毎月第一、第二、第三、第四水曜日

趣味講座開く

平塚市社会福祉協議会で、障害者を対象とした趣味講座を開く。

老人居室整備資金貸し付け

平塚市社会福祉協議会では、老人の居室整備資金を貸し付ける。

貸付限度額 百八十万円(年利率3%)

▽対象 満60歳以上のお年寄

防災教室

東海地域の地震観測データに異常が発見され、地震発生が懸念されている。防災教室を開催する。

判定会の結果、地震発生が懸念されている。防災教室を開催する。

判定会の結果、地震発生が懸念されている。防災教室を開催する。

あなたの声を聞く…広聴パトロール

市へのご意見や要望、苦情などがあつたら、お気軽にお出かけを。

- ◎5月21日(火) 10時～12時 富士見公民館
- ◎5月28日(火) 10時～12時 崇善公民館
- 19時～21時 宮松町自治会館
- ◎6月11日(火) 14時～16時 松原公民館

担当 広報課広聴係



第16回 D52型蒸気機関車写生会

とき 5月19日(日)
午前9時30分～午後4時
雨天の場合は5月26日(日)

ところ 文化公園内
市役所北側

・対象 市内在住の幼稚園、保育園児と小学生
・持参 えのく、クレヨン、画板、敷物
※画用紙は写生会場で配布する。
担当 社会教育課(内線528)

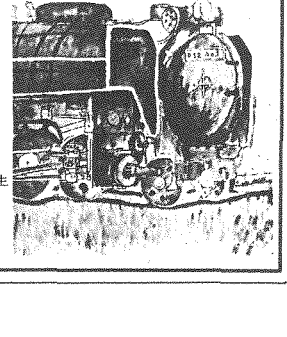

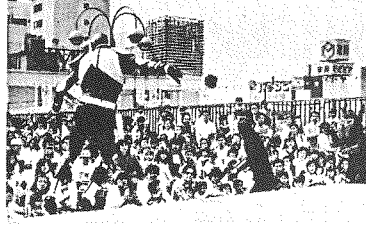
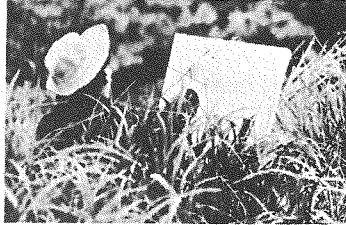

平塚球場 5月3日の県高校野球春季大会は満席の入り

お天気に恵まれ、ゴールデンウィーク。市内の各地で楽しい市民の姿を見かけました。特に、市民に愛されている湘南は、新緑とつじの花が鮮やかな彩りを見せ、大変な入出でにぎわっています。お弁当やお菓子を持って手をのびないハイキングの家族連れ、グループでワイワイ楽しんでいる青年など、明るい五月の空は行楽日和。

また、この期間、恒例の行事も盛大に開かれました。平塚市緑化まつりや平塚市子ども大会です。

五月の空にまぶしい新緑。晴れ晴れとした市民のゴールデンウィークでした。

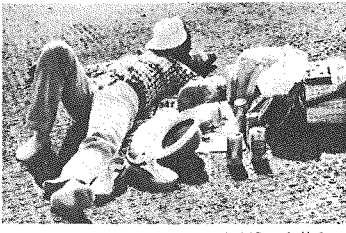

趣味を生かし、キャンパスに自然を描く

バイクロッサー登場。子供たちは大喜び

ハハは破れました。留守番しながらひと休み

ハハママと一緒に楽しむ

市民のゴールデンウィーク

分も晴れ晴れ



子ども大会

緑化まつり



しらすぎ広場 自然の中で木登り

力いっぱい楽しく綱引き

ポニーの背中でのお散歩

笑顔でみどりのまちづくり

ぶかみ取り

ジャンボなわとびで「ヨイショ」

明るい空のもと親子でボール遊び

緑の買い物。植木市

また、経済的理由で保険料を納めることができない方には、免除制度があるので申請を。

▽要件 ①所得のない方 ②被保険者またはその世帯の方が生活保護法等による生活扶助以外の扶助を受けている方 ③地方税法に定める障害者または寡婦で年間所得が80万円以上の方

▽年金の計算 保険料の免除を受けたときは、その免除された期間も年金の計算のなかに入る。ただし、年金額は一律に減額される。

▽申請先 市保険年金課年金係(内線一五二)

国民年金に加入している方は、保険料を納めなくてはならない。ただし、国民年令の障害年金、母性年金等を受けたい方、生活保護法等の生活扶助を受けている方は、保険料の納付が免除される。

また、経済的理由で保険料を納めることができない方には、免除制度があるので申請を。

▽要件 ①所得のない方 ②被保険者またはその世帯の方が生活保護法等による生活扶助以外の扶助を受けている方 ③地方税法に定める障害者または寡婦で年間所得が80万円以上の方

▽年金の計算 保険料の免除を受けたときは、その免除された期間も年金の計算のなかに入る。ただし、年金額は一律に減額される。

▽申請先 市保険年金課年金係(内線一五二)

国民年金現況届の提出

国民年金の障害年金、母子年金、遺児年金、寡婦年金を受けている方は、五月三十一日までに国民年金支給権者現況届の提出を。

○現況届の用紙は、平塚社会保険事務所から送られる。必要事項を記入のうえ、市役所市民課で証明を受けてから郵送していただきたい。

なお、昨年六月一日以後、新たに年金を受けようとなった方、また、年金の支給停止が解除された方は、現況届を提出する必要がある。

問い合わせは、市保険年金課年金係(内線二五一)へ。

新緑の上高地を訪れよう

第三十四回市民ハイキングが行われる。

▽日程 5月31日(金)午後9時30分出発、6月2日(日)午後8時帰着

▽会場 上高地別荘 徳木峠

▽参加費 一万五円

▽申し込み 5月16日(木)から受け付ける。参加費を添えて見附台体育館内体育課(電話三一三〇六)へ。

市民ハイキング 参加者募集

新緑の上高地を訪れよう

第三十四回市民ハイキングが行われる。

▽日程 5月31日(金)午後9時30分出発、6月2日(日)午後8時帰着

▽会場 上高地別荘 徳木峠

▽参加費 一万五円

▽申し込み 5月16日(木)から受け付ける。参加費を添えて見附台体育館内体育課(電話三一三〇六)へ。

国民年金免除制度

国民年金に加入している方は、保険料を納めなくてはならない。ただし、国民年令の障害年金、母性年金等を受けたい方、生活保護法等の生活扶助を受けている方は、保険料の納付が免除される。

また、経済的理由で保険料を納めることができない方には、免除制度があるので申請を。

▽要件 ①所得のない方 ②被保険者またはその世帯の方が生活保護法等による生活扶助以外の扶助を受けている方 ③地方税法に定める障害者または寡婦で年間所得が80万円以上の方

▽年金の計算 保険料の免除を受けたときは、その免除された期間も年金の計算のなかに入る。ただし、年金額は一律に減額される。

▽申請先 市保険年金課年金係(内線一五二)

国民年金現況届の提出

国民年金の障害年金、母子年金、遺児年金、寡婦年金を受けている方は、五月三十一日までに国民年金支給権者現況届の提出を。

○現況届の用紙は、平塚社会保険事務所から送られる。必要事項を記入のうえ、市役所市民課で証明を受けてから郵送していただきたい。

なお、昨年六月一日以後、新たに年金を受けようとなった方、また、年金の支給停止が解除された方は、現況届を提出する必要がある。

問い合わせは、市保険年金課年金係(内線二五一)へ。

市民ハイキング 参加者募集

新緑の上高地を訪れよう

第三十四回市民ハイキングが行われる。

▽日程 5月31日(金)午後9時30分出発、6月2日(日)午後8時帰着

▽会場 上高地別荘 徳木峠

▽参加費 一万五円

▽申し込み 5月16日(木)から受け付ける。参加費を添えて見附台体育館内体育課(電話三一三〇六)へ。

平塚球場7月分の申し込み状況

時間	6	8	10	12	14	16	18	20	22時
1日 月									
2日 火									
3日 水									
4日 木									
5日 金									
6日 土									
7日 日									
8日 月									
9日 火									
10日 水									
11日 木									
12日 金									
13日 土									
14日 日									
15日 月									

16日 火
17日 水
18日 木
19日 金
20日 土
21日 日
22日 月
23日 火
24日 水
25日 木
26日 金
27日 土
28日 日
29日 月
30日 火
31日 水

夏の高校野球大会

——以外は申し込みできます。平塚球場 電話33-1166

第10回 市民健康まつり

とき 6月9日(日) 9時30分～15時30分
ところ 湘南海岸公園 雨のときは見附台体育館

【楽しい催し】

- 子供太鼓、みこし、珍ゲーム
- ボールスピード測定会…スピードガンで測定、参加された方に、認定証をプレゼント
- 少年少女マラソン大会…小学6年生男女を対象に参加者全員に認定証。10時スタート
- 体力測定、健康相談コーナー
- ゲートボール大会…1チーム8名(監督1、選手5、補欠2)だれでも参加できます。ご家族で参加を。
- 申し込み 少年少女マラソンとゲートボール大会は申し込みを。5月31日までに市民健康まつり実行委員会(電話31-3060)へ。

杉竹大猿舞伎

特別公演

尾上菊五郎
澤村田之助
市村萬次郎
坂東三郎
片岡山三郎
坂東三郎
中村吉右衛門

お目見得
口上
吃又
近江のお兼

・星の部12時・夜の部5時

入場料 A席 3000円 B席 2500円

とき 7月13日(土)
ところ 市民センター

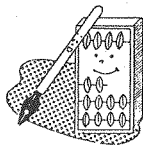

監査の結果

平塚市監査委員は、監査の結果を次のとおり公表した。

▽監査委員 石田成弘氏
▽監査委員 青木一郎氏
▽同 木村勝治氏

【監査公表第2号】 4月10日

▽監査の種類 定期監査 地方自治法第九十九条第四項による監査

▽監査の対象とした施設の名 市民センター他20施設

▽監査の実施期間 昭和60年1月24日から同年2月12日まで、及び同年2月18日

▽監査手続 平塚市監査基準に準じて実施された。

▽監査の対象とした事項及び処理は良好にされたかを尋ねた。

▽監査の結果 各団体とも補助目的は達成され、事務処理は良好にされた。

【監査公表第3号】 4月12日

▽監査の種類 財政援助団体等の監査(地方自治法第九十九条第六項による監査)

▽監査の対象とした団体の名称(他)平塚市社会福祉協議会他64団体

▽監査の対象とした事項 昭和60年度の補助金にかかる出納、その他の事務の執行

▽監査の方法 各団体等に対して補助金の提出を求め、補助金納付書の提出を求め、補助目的は達成されたか、事務処理は良好にされたかを尋ねた。

【監査公表第4号】 4月15日

▽監査の種類 臨時監査 地方自治法第九十九条第四項による監査

▽監査の対象とした課(か)の名称 市民病院庶務課

▽監査の対象とした事項及び処理は良好にされたかを尋ねた。

【監査公表第5号】 4月15日

▽監査の種類 臨時監査 地方自治法第九十九条第四項による監査

▽監査の対象とした課(か)の名称 市民病院庶務課

▽監査の対象とした事項及び処理は良好にされたかを尋ねた。

20人以上は団体割引

平塚市民センターでは、松竹大猿舞伎特別公演を行って、5月末日まで市民センターになり、入場券を前売りし、1人申し込みを、

なお、二人以上さまれば団体の取り扱いとなり、料金の五割を手数料としてその団体に支払う。

▽公演日 7月13日(土) 星の部12時開演 夜の部5時開演

▽入場料 A席 3000円 B席 2500円

カルチャー教室

希望者は市民センターへ

ひらつかカルチャー教室で、6月13日から61年4月24日までの本曜日(全25回)を募集する。

▽開講 午後7時30分～8時

▽講師 竹葉琴、藤塚松星氏

▽受講料 六千円(前期11回分、後期5回分)

中央公民館臨時休館します

中央公民館では、金館殺虫消毒を行うことになった。期間中、館内の立ち入りはできないので、ご注意ください。

【期間】 6月4日(火)から6月5日(水)まで

【再開】 6月9日(日)から7月7日(日)まで

郷土の資料

図書館3階にあります

鎌倉(中世史の風景) 永井路子氏
相模野物語記 吉川翠風
三浦半島の一年 田辺 浩博
(祭礼と年中行事) 暁印書館
神奈川の植物とときのこと 上・下巻
かながわの史話100選 原原幹雄ほか

金沢の古道 横浜市
演劇脚本集 箱根町
大井町の文化財 大井町
神奈川の百年 山川出版社
神奈川の教育を考える かなと出版
(増補版)

鎌倉の在銘彫刻1 鎌倉国宝館
平塚市史 資料編近世1、2、3
平塚市 平塚市
平塚市統計書 59年版 平塚市
行政概要 59年版 平塚市
近世平塚を学ぶ人のために (平塚市近世史入門) 平塚市
平塚市住民実態調査結果 (59年 15回) 平塚市
神奈川県の歴史 神奈川県
(日本語版・英語版) 神奈川県
神奈川県立博物館 県立博物館
資料目録 神奈川県
(58.9～59.8 増加)

かながわ41県勢要覧一 神奈川県
障害福祉長期行動計画 神奈川県
平塚原料工場のあゆみ 平塚市
日本専売公社平塚原料工場
※これらの資料は最近入ったものです。この外にもいろいろありますが貸し出しはしておりませんので、ご了承ください。

▽申し込み 5月27日(月)までにはがきで、住所氏名、年齢、職業、電話番号記入のうえ、〒250平塚市民センター1階市民センター1、カルチャー教室、電話321-3335へ、多数のときははせ。

文化財調査報告書の頒布を
教育委員会では、文化財調査報告書を実費頒布する。

▽頒布物
「相模湾跡線跡線調査報告書」一冊六千円(限定二百部)

「平塚市文化財調査報告書第20集」一冊一千八百円(限定二百部)

▽購入方法 実費持参のうえ、市民センター2階教育委員会社会教育課(内線五八)へお越し。

移動図書館おぞら号の日程

城島公民館	5月16日	30日	6月13日
※岡崎公民館	5月16日	30日	6月13日
※金田公民館	5月17日	31日	6月14日
土屋小学校	5月21日	6月4日	18日
※吉沢公民館	5月21日	6月4日	18日
※松延小学校	5月22日	6月5日	19日
金目小学校	5月23日	6月6日	20日
※みずほ小学校	5月23日	6月6日	20日
※万田貝塚市営住宅	5月24日	6月7日	21日
海宝寺	5月28日	6月11日	25日
※豊田公民館	5月28日	6月11日	25日
※田村ちびっ子広場	5月29日	6月12日	26日

・開設時間 13時30分～14時30分 ※印は15時～16時 ふじ野野間地集会所は建て替えのため、8月まで中止。・雨天のときは中止となる。

▽市民プラザ
市民プラザ 231-6339
(身元流クルーズ)
身近な季節の花を使った
画、生け花を展示する。ま
期間 6月13日～16日

▽市民プラザ
市民プラザ 231-6339
(身元流クルーズ)
身近な季節の花を使った
画、生け花を展示する。ま
期間 6月13日～16日

▽市民プラザ
市民プラザ 231-6339
(身元流クルーズ)
身近な季節の花を使った
画、生け花を展示する。ま
期間 6月13日～16日

▽市民プラザ
市民プラザ 231-6339
(身元流クルーズ)
身近な季節の花を使った
画、生け花を展示する。ま
期間 6月13日～16日

博物館

☆星を見る会「春の惑星」
博物館の望遠鏡で土星と火星を観察する。
・日時 5月25日(金) 18時～20時
・場所 博物館科学教室(参加自由)

☆自然観察会「鳥と植物」
酒匂川下流の川原で、植物やチドリ、コブシジロなどの鳥を観察する。
・日時 6月2日(日) 9時～16時
・場所 小田原市飯泉付近
申し込み 5月25日までに往復はがきで。
多数のときは抽せん30人。

☆土曜朝来会
「自然の新聞を作ろう」
・日時 毎月2回 土曜日14時～17時

5月18日 花水川原の虫たち
6月8日 カルの声を聞く
6月22日 新聞作り(博物館)

・申し込み 参加希望者に、予定表と手引書を送る。60円切手同封のうえ申し込みを。

☆プラネタリウム
◎一般投影「星の誕生と死」
夜空に輝く星は、いつかはそのエネルギーもつき消えていく。星の輝く仕組みと、その一生について考えてみよう。
・投影日 毎週土、日曜日
・入場料 100円

◎幼稚園向け投影
幼稚園団体向けのプラネタリウムを投影する。観覧の予約は、博物館管理係へ。
・投影日 6月20日から7月11日までの平日1ただし、金曜日は除く。

☆寄贈品コーナー
最近博物館資料に加わった鳥やけもののはがき、くじらの骨化石、いんぼなどを紹介。

☆休館のお知らせ
博物館では、全館くじょう(ガスによる殺虫消毒)を行うため、休館する。期間中はご利用できないので、ご注意ください。
・期間 6月4日～6月14日
☆休館日 毎週月曜日、月末
☆博物館 〒254浅間町12-41電話33-5111

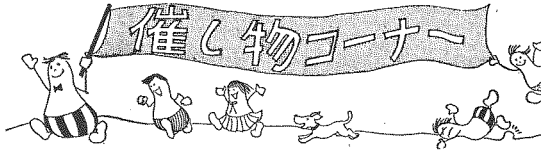

図書館

☆子ども映画会
◎5月19日(日) 10時、14時・3階ホール
「チロの木大さく大あれ」アニメ21分 突然おそった顔えの心配に、チロはみんなのために、おいしい実のなる木を育てる。
「アッちゃんの時」カラー35分 無関心、無気力だったアッちゃんか、ふとした機会から人形劇に興味を示し、自主公演するまでを描く。

◎6月9日(日) 10時、14時・3階ホール
「走れくろねこヒッキー」カラー38分
「おかしなおかしな量の国」カラー20分

☆映画会
◎5月26日(日) 10時、14時・3階ホール
「水戸黄門」カラー1時間28分 出演は、東野英治郎、栗原小巻、三船敏郎、里見浩太郎ほか

◎6月16日(日) 10時、14時・3階ホール
「遙かなる山の呼び声」カラー2時間4分
大自然の四季の中で、交差する愛の物語。出演は、高倉健、信貴千恵子、親美武、武田鉄矢ほか。

☆16*映写機講習会
16*フィルムを利用していたため、16*映写機の操作技術講習会が開かれる。修了者には、認定書が交付される。
・日程 6月21日(金)～6月22日(土)
・時間 9時15分～16時
・会場 図書館3階会議室
・費用 500円(テキスト代)
・持参するもの 昼食、ハサミ、兼記用具
・申し込み 6月11日(火)から図書館視聴覚ライブラリーで受け付ける。(電話可)

☆開館時間
・貸出室、参考室、学習室 9時～16時50分
・子ども室 火～土曜日 13時～16時50分
日曜日 9時～16時50分

☆休館日 毎週月曜日、月末
☆図書館 〒254浅間町12-41電話31-0415

予防接種の時間
午後1時30分から3時まで。＊印の会場は午後2時から3時まで。



第1期...3回受ける
・対象 2歳(24か月)から4歳(48か月)までの幼児。なお、接種間隔は2回、3回とも3週間から8週間。

第2期...1回受ける
・対象 第1期の3回目が終わってから1年以上1年6か月以内の期間に受ける。なお、第1期を早めに受けて、第2期もなるべく早く4歳までに終了するようにしていただきたい。

- 【6月】**
26日 福祉会館、旭北公民館、＊豊田公民館
27日 健康会館、横内公民館、大野公民館
28日 保健センター、＊中央農協土沢支所

日本脳炎

■対象 初回...接種当日に満3歳を経過して7歳に達するまでの幼児(1週間の間隔で2回受ける)
・追加...昨年初回接種を完了した幼児(1回受ける)
■1回目
【5月】
28日 中原公民館、＊金田公民館
29日 金目公民館、＊岡崎公民館
30日 神田公民館、＊城島公民館
【6月】
11日 福祉会館、＊豊田公民館

予防接種 6月カレンダー

赤ちゃんの健康メモ

佐々木 正裕ちゃん
赤ちゃんのステーション

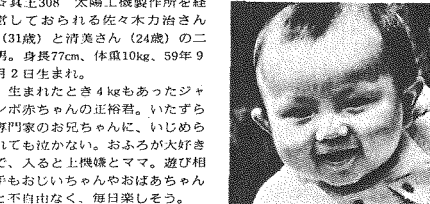

☆真土308 太陽機製作所を営む佐々木正裕君。いたずら専門なお兄ちゃんに、いじめられても泣かない。おふろが大好きで、入ると上機嫌とママ、遊び相手もお兄ちゃんやおばあちゃんとおふろと、毎日楽しそう。
＜応募＞官製はがきに住所・父母の氏名・赤ちゃんの名まえと生年月日・親の年齢・電話番号・父親の職業を書いてお出しください。対象は1歳未満の赤ちゃんです。応募されたはがきは、毎月20日(20日消印まで)に締め切り、翌月の広報紙に掲載します。掲載した赤ちゃんには、記念写真と掲載広報紙10部を差しあげます。
＜今月の応募者は19人でした＞
■あて先 〒254浅間町9番1号 平塚市広報課赤ちゃん募集係。
12日 旭北公民館、横内公民館
13日 健康会館、大野公民館
14日 保健センター、＊中央農協土沢支所
■2回目
【6月】
4日 中原公民館、＊金田公民館
5日 金目公民館、＊岡崎公民館
6日 神田公民館、＊城島公民館
18日 福祉会館、＊豊田公民館
19日 旭北公民館、横内公民館
20日 健康会館、大野公民館
21日 保健センター、＊中央農協土沢支所



乳幼児健康診断

■会場 保健センター
■受付 午後1時～2時
■母子健康手帳本冊、別冊と筆記用具を持参(3か月児は本冊のみ)
【3か月児】
6月5日 60年2月1日～10日生
6月19日 60年2月11日～20日生
6月26日 60年2月21日～28日生
【1歳6か月児】
6月4日 58年12月1日～10日生
6月11日 58年12月11日～20日生
6月18日 58年12月21日～31日生
【3歳児】
6月6日 57年4月1日～10日生
6月20日 57年4月11日～20日生
6月27日 57年4月21日～30日生

母親教室

主治医の許可を得てから参加。
■前期(妊娠6か月までの方)
6月3日、10日
■後期(妊娠8か月以降の方)
6月17日、24日
■時間 午後1時30分～4時
■会場 保健センター(34-0311)
■申し込み 当日直接会場へ。
母子健康手帳、筆記用具、スラックス、さらし、裁縫道具を持参。

乳幼児歯科教室

6月中に8か月から満1歳になるお子さんを対象に開く。
■会場 平塚保健所講堂
■日程 6月21日午後1時30分から
■母子健康手帳と筆記用具を持参

乳幼児歯科相談

■対象 2歳6か月までの乳幼児
■会場 平塚保健所
■日程 6月3日、10日、17日
■時間 午前9時～10時30分
■申し込み 電話で平塚保健所(32-0130)へ予約する。できるだけ先に乳幼児歯科教室の受講を。

お誕生前健康診断

生後10か月から12か月未満の赤ちゃんが受ける健康診断。くわしいことは平塚保健所(32-0130)へ。
6月13日 58年12月生

歯科健康診断

■会場 保健センター
■受付 午後1時～2時
■母子健康手帳本冊・別冊と筆記用具と歯ブラシを持参
6月13日 58年12月生

両親教室

■対象 妊娠8か月以降の妊婦と夫
■日時 5月25日午前9時30分～11時30分
■会場 保健センター
■申し込みは保健センター(34-0311)へ。

保健センター健康相談
・毎週 月曜日・金曜日(午前中)
・内容 成人病相談
・電話 34-0311

よい歯のコンクール
親子を対象に審査する
六月四日から六月十日までは、歯の衛生週間である。これにあわせ、母子のよい歯のコンクールが行われることになった。
■対象 昭和59年4月から60年3月末の間に3歳児健康診断(歯科)を受診し、現在むし歯のない子どもの母。
■一次審査 5月22日
■二次審査 6月の予定
■審査場所 平塚保健所
■申し込みは、診察前日まで、電話で平塚保健所(32-0130)へ。
■相談日 平日午前10時から午後5時まで(休日を除く)
■会場 平塚保育園(平塚市宮の前4-13・電話21-0227) 電話予約。
■相談内容 夜泣き、言葉の遅れ、身体的発育の心配等。
■対象 乳幼児
■日時 毎週水曜日午前9時

家庭保育相談
相談日 平日午前10時から午後5時まで(休日を除く)
■会場 平塚保育園(平塚市宮の前4-13・電話21-0227) 電話予約。
■相談内容 夜泣き、言葉の遅れ、身体的発育の心配等。

子育て相談
子育て相談は、子育て支援センター(34-0311)へ。
■相談日 平日午前10時から午後5時まで(休日を除く)
■会場 子育て支援センター(34-0311)

日用品
みなさんの協力で、問合券が非常に増えている。たし、みなさんの問い合わせのときに、まずに決まっています。あるので、ご承知。

消費生活の学習会
「食生活の改善」をテーマに、消費生活学習会が開かれる。
■日程 5月21日(火)、6月7日(金)、6月20日(水)、6月26日(水)
■時間 午前10時～12時
■会場 平塚市勤労会館
■内容 コーヒー食品、食品添

40歳以上対象 一般健康診断
自分の健康状態を自分で管理するため、四半世紀以上の方を対象に、無料の一般健康診断を実施している。かかりつけの病院、医院に

小児マヒ生ワクチンの投与
市が実施した小児マヒ生ワクチンの集団投与を受けられなかった方を対象に、市民病院で投与を行う。
■日時 5月22日、29日 午後1時～2時
■料金 一千八百円
■申し込み 5月22日までに市民病院(電話32-0101)へ。

健康教室に参加しよう
※開催時間は栄養教室を除き、午後3時から3時までは心臓疾患の予防
■5月16日 旭北公民館 講師 二瓶綱房医師
■5月28日 松が丘公民館 講師 榎原光令医師
■6月14日 大野公民館 講師 香取力美医師
■6月22日 岡崎公民館 講師 牧野甲子郎医師
■6月5日 富士見公民館 講師 平塚(一)医師
■6月12日 花水公民館 講師 藤原昭夫医師

生活関連物資価格調査
消費生活モニター30人による4月の平均価格

品目	規格	小売店	スーパー
粉石けん	3kg	873円	883円
合成洗剤	2.65kg	873円	901円
サラダ油	700g	379円	384円
しょう油	1.2Lパック	262円	252円
トイレットペーパー	60m4個入	201円	210円
豚肉	1kg	170円	164円
鶏卵	M10個入	211円	194円
あじ	1kg	186円	202円
じゃがいも	1kg	155円	188円
ソーメン	1kg	319円	322円
マーガリン	1斤	151円	147円
パン	225g入	192円	185円
パン	10個入	4,901円	—
灯油	18L配達	1,340円	—

消費生活の学習会
「食生活の改善」をテーマに、消費生活学習会が開かれる。
■日程 5月21日(火)、6月7日(金)、6月20日(水)、6月26日(水)
■時間 午前10時～12時
■会場 平塚市勤労会館
■内容 コーヒー食品、食品添

40歳以上対象 一般健康診断
自分の健康状態を自分で管理するため、四半世紀以上の方を対象に、無料の一般健康診断を実施している。かかりつけの病院、医院に

小児マヒ生ワクチンの投与
市が実施した小児マヒ生ワクチンの集団投与を受けられなかった方を対象に、市民病院で投与を行う。
■日時 5月22日、29日 午後1時～2時
■料金 一千八百円
■申し込み 5月22日までに市民病院(電話32-0101)へ。

健康教室に参加しよう
※開催時間は栄養教室を除き、午後3時から3時までは心臓疾患の予防
■5月16日 旭北公民館 講師 二瓶綱房医師
■5月28日 松が丘公民館 講師 榎原光令医師
■6月14日 大野公民館 講師 香取力美医師
■6月22日 岡崎公民館 講師 牧野甲子郎医師
■6月5日 富士見公民館 講師 平塚(一)医師
■6月12日 花水公民館 講師 藤原昭夫医師

生活関連物資価格調査
消費生活モニター30人による4月の平均価格

品目	規格	小売店	スーパー
粉石けん	3kg	873円	883円
合成洗剤	2.65kg	873円	901円
サラダ油	700g	379円	384円
しょう油	1.2Lパック	262円	252円
トイレットペーパー	60m4個入	201円	210円
豚肉	1kg	170円	164円
鶏卵	M10個入	211円	194円
あじ	1kg	186円	202円
じゃがいも	1kg	155円	188円
ソーメン	1kg	319円	322円
マーガリン	1斤	151円	147円
パン	225g入	192円	185円
パン	10個入	4,901円	—
灯油	18L配達	1,340円	—

消費生活の学習会
「食生活の改善」をテーマに、消費生活学習会が開かれる。
■日程 5月21日(火)、6月7日(金)、6月20日(水)、6月26日(水)
■時間 午前10時～12時
■会場 平塚市勤労会館
■内容 コーヒー食品、食品添

40歳以上対象 一般健康診断
自分の健康状態を自分で管理するため、四半世紀以上の方を対象に、無料の一般健康診断を実施している。かかりつけの病院、医院に

小児マヒ生ワクチンの投与
市が実施した小児マヒ生ワクチンの集団投与を受けられなかった方を対象に、市民病院で投与を行う。
■日時 5月22日、29日 午後1時～2時
■料金 一千八百円
■申し込み 5月22日までに市民病院(電話32-0101)へ。

健康教室に参加しよう
※開催時間は栄養教室を除き、午後3時から3時までは心臓疾患の予防
■5月16日 旭北公民館 講師 二瓶綱房医師
■5月28日 松が丘公民館 講師 榎原光令医師
■6月14日 大野公民館 講師 香取力美医師
■6月22日 岡崎公民館 講師 牧野甲子郎医師
■6月5日 富士見公民館 講師 平塚(一)医師
■6月12日 花水公民館 講師 藤原昭夫医師

あなたの若さを.....赤十字へ

5月は赤十字社員増強運動月間
赤十字は市民の幸せを願って各種事業を行っており、その資金はすべてこの運動によるものです。
ただいま、協賛委員がみなさんの家庭を回って、協力を呼びかけています。ぜひ、ご協力ください。
担当 福祉総務課庶務係(内線217)

むし歯の予防相談を開く

◆期間 5月30日(水)～6月4日(火)
◆会場 市民プラザ
◆時間 午前10時～午後5時(最終日午後3時)
※ただし、6月1日(土)と2日(日)は、平塚歯科医師会主催の幼児を対象にした「歯の健康とむし歯予防相談」を開く。
◎医師による幼児の歯の健康診断
・6月1日午後2時～4時・6月2日午後1時～4時
◎医師による歯の一般健康診断
・5月30日、31日、6月3日、4日午後1時30分～3時30分
◆内容 ①むし歯や歯そうのうろなど歯や歯ぐきの相談 ②幼児のみがき指導やおやつ指導 ③ビデオによる保健指導やパネル展示。
※問い合わせ 市健康課健康づくり係

