ふれあい広場

放水で機敏に消火

春の火災予防運動期間中の3月3日、消防本部ではダイクマ平塚店を会場に消防訓練を行い、火災予防を呼び掛けた。

サークル掲示板

●バスケ部員を募集

平塚クィーンズでは、ママさんを対象にバスケットボールの部員を募集している。

練習は毎週土曜日の午後7時から9時まで、または日曜日の午後2時から4時まで旭南公民館で。会費は月一千円。

問い合わせは、同事務局（電話33－六五一八）へ。

●津軽三味線演奏会

師高橋竹山の芸風を引き継ぎ、さらに新しい独自の世界をめざす高橋竹与と高橋竹童の津軽三味線演奏会。

▽日時　4月15日（金）午後6時30分開演
▽会場　中央公民館
▽入場料　三千五百円（全席指定）
▽問い合わせ先　湘南音楽協会（電話21－二四八六）

●合同発表会を開く

ひまわり児童合唱団とリトミックひまわりでは、第9回ひまわり合同発表会を開く。入場自由

▽日時　3月27日（日）午後1時開演
▽会場　市民センター
▽曲目　ミュージカル「みにくいあひるの子」、「やまたのおろち」ほか
▽問い合わせ先　同事務局（電話24－一三二〇）

●集まれ！合唱団員

小さな合唱団パールグループでは団員を募集している。

みんなと仲良く楽しく歌う会。対象は幼稚園から中学までのお子さん。練習は毎週土曜日の午後2時から4時まで青少年会館で。会費は月一千五百円。

問い合わせは、同事務局（電話55－八四一〇）へ。

●難聴者が集まる会

難聴・中途失聴者の方々が集まり、お互いに情報交換をするなど親睦を深めている。よろしかったらご参加を。

問い合わせは、FAX（31－二六八四）か、はがきで、〒254平塚市黒部丘29－3　神奈川難聴者中失者協会平塚支部へ。

●石垣山まで歩こう

▽期日　3月20日（日）、降水確率40パーセント以上の場合27日（日）、以後中止
・集合　平塚駅北口改札付近午前8時
▽コース　平塚駅－入生田駅…紹太寺…石垣山一夜城跡…海蔵寺…早川駅－平塚駅
▽持ってくる物　弁当、雨具、交通費一千円
▽問い合わせ先　平塚あるく会事務局（電話31－三四〇一）

●定期演奏会を開く

平塚音楽家協会では第3回定期演奏会を開く。

▽日時　4月16日（土）午後6時開演
▽会場　中央公民館
▽曲目
・第1部　定期演奏会（ピアノ、フルート）
・第2部　モーツァルト作曲オペラ「フィガロの結婚」〝ハイライト〟ほか
▽入場料　二千円
▽問い合わせ先　同会事務局（電話34－一八九二）

◎このコーナーは、サークルや団体の掲示板として利用していただくみなさんのページ。会員募集、イベント案内などを掲載します。お気軽にご利用を。

・送り先　〒254平塚市浅間町9－1　平塚市広報広聴課「サークル掲示板」係

お譲りします

◇**譲ります**　①**有料**　離乳食用食器、歩行器、子供用手押し車、ベビーベッド用かや、スキーウェア（男・女）、ホットカーペット、オーブントースター、グリルパン、足温機、ガスコンロ、IHテーブル、屋内ウォーキングマシン、学生服、レインコート、哺乳ビンセット、おぶいひも、収納かご、子供服（男・女）、ベビーベッド、タイプライター、エレクトーン、柔道着、じゅうたん、家庭用サウナ　②**無料**　歩行器、マットレス、木製いす、ダイニングテーブル

◇**譲ってください**　ベビーカー（A・B型）、ゆりかご、ハイチェア、子供用ビデオテープ、男子学生服、英会話ビデオ、おむつカバー、ベビーチェア、チャイルドシート、ブロックおもちゃ、子供用ぶらんこ、コンビラック、子供服、ダイニングテーブル、ソファー、学習机、二段ベッド、洗濯機、電磁調理器、ホットカーペット、テレビ、レコードプレーヤー、掃除機、ワードプロセッサー、ガスファンヒーター、デジタルピアノ、剣道防具、茶道セット、ピアノ、自転車、石油ストーブ、マッサージ機、スタッドレスタイヤ、ひな人形、人台

◎不用品登録情報は、地域づくり課市民生活係（内線二六三）へ。

私のふるさと

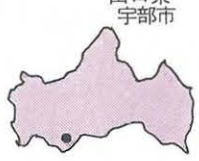

宇部市

小田芳子さん（真土）

◇**私のふるさと**

羽田からジェット機で一時間半。山口宇部空港に降りると、そこが主人と私のふるさと宇部市です。

市内のいたるところにある花と緑、そして彫刻はいつも私たち家族を優しく迎えてくれます。

明光幼稚園に通うモモイロペリカンのカッタ君のいる常盤公園は動物園あり、遊園地あり、湖もある市民の憩いの場となっています。昨年はカッタ君二世も誕生し、春の一般公開を市民は楽しみにしています。

今、空港を中心として新しい道路ができ、各地から企業を誘致しての新しい街づくりの計画が実行されようとしています。

▽**平塚に住んでの感想**

平塚に来て、今年の三月で六年になります。長女の明日香は四月から幼稚園、そして次女の佐保里は五月に一歳の誕生日を迎えますが、真土の緑の中で伸び伸び遊ぶ子供たちは本当に楽しそうです。

平塚は街も道路も整備されていますが、市街地の道路がもう少し広くなればと思います。

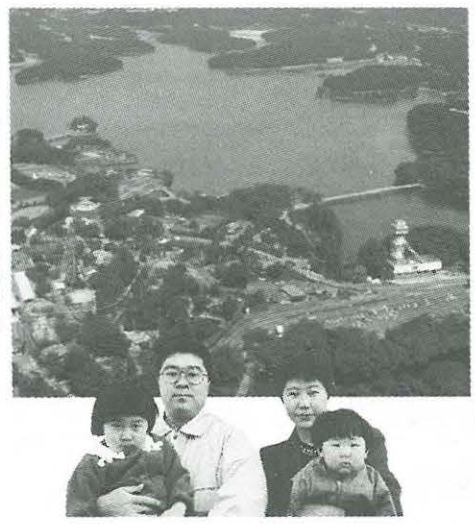

総合レジャーランド・常盤公園

募集

私のたからもの

広報紙四月号から、市民のみなさんが大切にしている品物を紹介するコーナーを連載します。

ペット、盆栽、収集物、家宝、記念や思い出の品々などを二百字程度の紹介文にまとめてお寄せください。

◎送り先　〒254平塚市浅間町9－1　平塚市広報広聴課「私のたからもの」係

教育相談

勤めをもつお母さん

勤めをもっているお母さんの多くは仕事と家事の両立に迷い、「これでよいのか」と自問しながら子育てをしているのではないでしょうか。

ここでは、そのようなお母さんが子育てをするうえで配慮したいポイントについて考えてみたいと思います。

①子供がSOSのサインを出してきた時には、仕事よりも子供のことを優先しなければなりません。「いざという時には、お母さんは自分のために尽くしてくれるんだ」と子供が感じられることがとても大切です。

②子供への愛情はしっかり伝えることが必要です。心の中でいくら愛情を感じていても、言葉や態度で表さなければ伝わりにくいものです。毎日短時間でも子供とかかわれる時間を確保したり、時には「お母さんにとってあなたは大事な存在である」ということをお母さん自身の言葉で伝えたりすることが大切です。

③子供といつでも連絡がつくように、情報を細やかに伝えておくことが必要です。帰宅が遅れる時なども、電話一本で子供の心を不安から救うことができます。互いに離れていても、心の中でつながっていることが大切です。

④忙しい時など、つい子供に負い目を感じて、お金や物で不満を満たしがちになります。また、わがままな欲求に甘くなりがちです。子供は、そうした親の態度をけっして喜んでいません。その場しのぎではなく、自分を正面から受け止めてほしいと願っているはずです。

子供へのちょっとした配慮によってお母さんの働く姿は、子供にとって何よりもすばらしい成長モデルとなっていくのではないでしょうか。

☆**子ども教育相談センター**

崇善小学校北側・電話36－六〇一二

「ひらつか天城山荘」空き状況

◇**申し込み**　ひらつか天城山荘
※申し込みは6か月前から受け付け
・**電　話**　0558－87－1050
・**FAX**　0558－87－0557
・**住　所**　〒410-32　静岡県田方郡天城湯ケ島町上船原1120－1
・1泊2食付き、大人4,050円、子供3,530円
◇**問い合わせ**　交流親善課（内線597）

×印 満室　△印 早めに申し込みを　○印 まだ余裕がある

4月	(日)	1	2	3	4	5	6	7	8	9	10	11	12	13	14	15	16	17	18	19	20	21	22	23	24	25	26	27	28	29	30
	(曜)	金	土	日	月	火	水	木	金	土	日	月	火	水	木	金	土	日	月	火	水	木	金	土	日	月	火	水	木	金	土
		×	×	×	×	×	△	○	×	×	×	×	△	△	△	△	×	○	休	休	休	×	△	×	○	○	○	○	○	×	×

5月	(日)	1	2	3	4	5	6	7	8	9	10	11	12	13	14	15	16	17	18	19	20	21	22	23	24	25	26	27	28	29	30	31
	(曜)	日	月	火	水	木	金	土	日	月	火	水	木	金	土	日	月	火	水	木	金	土	日	月	火	水	木	金	土	日	月	火
		×	×	×	×	○	○	×	休	休	休	○	○	×	×	○	○	○	○	○	△	×	○	○	○	○	○	○	×	○	○	○

サッカー観戦は電車とバスで

Jリーグが3月12日（土）に開幕し、平塚競技場では次の試合が行われる。

・3月16日（水）午後7時キックオフ
ベルマーレ平塚対横浜マリノス

・3月23日（水）午後7時キックオフ
ベルマーレ平塚対ジェフ市原

平塚競技場には、サッカーを観戦するときの駐車場がない。JR平塚駅、小田急本厚木駅、伊勢原駅からシャトルバス（直行）が運行されるのでご利用を。

・問い合わせ　体育課　電話31－3060

赤ちゃんの健康メモ

予防接種●4月カレンダー

◎**保健センター**　平塚市中里34―17　電話34―0311
◎**平塚保健所**　平塚市豊原町6―21　電話32―0130

お誕生前健康診査

生後10か月から1歳未満の乳幼児が受ける健康診査。「母子手帳」を持参のうえ指定の医療機関で受診を。

育児相談

■対象　乳幼児
■相談日　毎週水曜日
■時間　午前9時30分～10時30分
■会場　保健センター
■内容　体重測定、栄養、病気、育て方、予防接種のことなど
■母子手帳を持参

乳幼児健康診断

■受付　午後1時～2時
■会場　保健センター
■母子手帳、筆記用具、歯ブラシ（1歳6か月児のみ）を持参

【4月の3か月児】
・6日　5年12月1日～10日
・20日　5年12月11日～20日
・27日　5年12月21日～31日

【4月の1歳6か月児】
・5日　4年10月1日～10日
・12日　4年10月11日～20日
・19日　4年10月21日～31日

【4月の3歳児】
・7日　3年2月1日～10日
・21日　3年2月11日～20日
・28日　3年2月21日～28日

虫歯予防教室

■対象　4月中に8か月から1歳になる乳幼児のお母さん
■日時　4月13日　午前10時～11時
■会場　平塚保健所
■母子手帳、筆記用具を持参

母親父親教室

4月分の日程
■**前期**（妊娠6か月までの方）
4日　午後1時30分～4時
赤ちゃんの歯の衛生、妊婦体操
11日　午前10時30分～午後2時
妊娠中と産後の栄養
15日　午後1時30分～4時
赤ちゃんの育て方、おむつの交換
■**後期**（妊娠8か月以降の方）
18日　午後1時30分～4時
お産の進み方と産後の過ごし方
22日　午後1時30分～4時
赤ちゃんのおふろ実習。お父さんもご参加を
■会場　保健センター
■母子手帳、筆記用具、スラックス（4日と18日）、手ふきタオル（11日と22日）、エプロンと三角布（11日）、歯ブラシとコップ（4日）を持参

乳幼児歯科相談

■対象　2歳6か月までの乳幼児
■会場　平塚保健所
■相談日　4月4日、18日
■時間　午前9時～10時
■申し込み　電話で平塚保健所へ

赤ちゃんのステージ

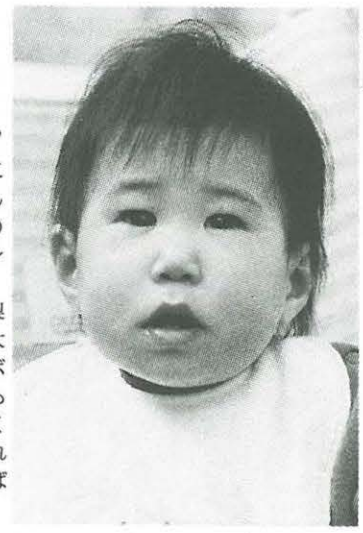

相原沙希（あいはらさき）ちゃん

☆平塚市大神2071-4　神田鉄工株式会社にお勤めの相原明さん（36歳）と多津美さん（29歳）の次女。平成5年5月18日生まれ。身長70cm、体重8kg。

伝い歩きを始めた沙希ちゃんは梨奈お姉ちゃん（4歳）と遊ぶのが大好き。特にお姉ちゃんの弾くキーボードが好きで、音にあわせていつも体を動かしている。パパは帰ってくると〝高い高い〟をして遊んでくれるが、おふろだけはママでなければだめ。少し甘えん坊の沙希ちゃん。

募集　はがきに赤ちゃんの氏名、性別、生年月日と両親の住所、氏名、年齢、電話番号、会社名を記入のうえご応募ください。対象は1歳未満の赤ちゃんです。応募されたはがき（1日掲載分は26日～10日締め切り、15日掲載分は11日～25日締め切り）は、抽選により広報紙に掲載します。今回は37人応募。
☆送り先　〒254平塚市浅間町9－1
平塚市広報広聴課「赤ちゃんのステージ」係

健康診査

土曜日夜間に外科診療追加

休日・夜間急患診療所の診療科目は、休日（日曜日、祝日、年末年始）が内科、小児科、外科および歯科で、平日（月～土曜日）の夜間が内科と小児科だったが、四月からこのほかに土曜日の夜間に外科診療が加えられる。お間違いのないように。

育児教室開く

▽日程、内容
・4月1日（金）離乳食の進め方、試食
・5月6日（金）赤ちゃんに多い病気と育児
※時間はいずれも午後1時30分～3時
▽会場　保健センター
▽対象　平成5年10月1日から11月30日までに生まれた乳幼児のお母さん
▽問い合わせ先　健康課（内線二五九）

心の健康相談

▽日程　3月23日（水）、4月6日（水）、12日（火）
※時間はいずれも午後1時30分～3時30分
▽会場　平塚保健所
▽対象　心やアルコール等の悩みを持つ本人、家族
▽相談担当者　精神科医、ケースワーカー
▽申込先　平塚保健所（電話32―〇一三〇）予約制

歯ぐきの検診

▽日時　3月22日（火）
・妊婦の方　午前9時～10時30分
・妊婦以外で50歳未満の方　午後1時～2時30分
▽会場　平塚保健所
▽対象　妊婦および50歳未満の方
▽内容　検診と歯みがき練習
▽持ち物　母子手帳（妊婦の方）、普段使っている歯ブラシ、コップ
▽申込先　平塚保健所（電話32―〇一三〇）予約制

☆狂犬病の予防注射を

生後91日以上の飼い犬の登録と狂犬病予防注射の日程が決まった。個人通知はしないので、忘れずに予防注射を受けていただきたい。料金は5,350円。
・問い合わせ先　環境衛生管理課（内線240）

4月	9：30～11：30	13：30～15：00
4日（月）	馬入公園	大久保公園
5日（火）	旭第1公園	ふじみ野第4公園
6日（水）	旭北公民館	旭北公民館
7日（木）	城島公民館	万田公園
8日（金）	御殿公園	大鳥公園
11日（月）	四之宮公園	広川自治会館
12日（火）	金田公民館	伊勢山公園
13日（水）	山王山公園	南原公民館
14日（木）	大神公民館	松風公園
15日（金）	八幡公民館	吉沢公民館
18日（月）	田村宮前公園	真田神社
19日（火）	大野公民館	大野公民館
20日（水）	横内公民館	横内公民館
21日（木）	豊田公民館	四十瀬川公園
22日（金）	須賀公民館	岡崎公民館
25日（月）	菫平公園	土屋スポーツ広場
26日（火）	金目公民館	金目公民館
27日（水）	月見公園	徳延公園
28日（木）	桃浜公園	見附台公園

ボケにならないために

意欲

外見は自立した家庭生活を送っていて、一般にいわれている老人ぼけのうちには入らないが、脳の機能面からいえば、明らかに高度の機能低下を示す人、こういう人の症状を早期痴呆（ほう）という。

昔のことは覚えているが、今起こっていることは次々と忘れる。いつもと異なった状況におかれると対処できない。これらの症状の中には、その後数年のうちに真の老人痴呆へ移行するものも少なくないようである。早期痴呆と診断される人の今までの生活をみると、仕事いちずで趣味や遊びに興味がなく、生きがいもなく過ごし、定年後は家庭の中で何もしないでぼんやりしていたという傾向の人が多い。

老人ぼけには意欲の低下が密接に関係しているといわれる。遊びの脳といわれる脳の右半球を使う音楽や絵画、碁などのゲームは、意欲と直結した作業をする。碁を始めてから、ぼけの状態が目覚ましくよくなったという例もある。若いころから何でも興味を持って積極的に生きていくことがぼけ防止には大切なのである。（健康課）

第38回労働祭のど自慢大会予選会

本大会
5月27日(金)
市民センター

♣**市商連、市工連、官公庁等の部**
・**期日**　3月27日（日）午後0時30分～
・**会場**　平塚MNビル南側広場
※雨天のときは平塚商工会議所
・**申込先**　商工会議所　電話22－2510

♣**地区労の部**
・**期日**　4月20日（水）午後6時～
・**会場**　勤労会館
・**申込先**　平塚地区労　電話22－5279

♣**地区同盟の部**
・**期日**　5月11日（水）午後6時～
・**会場**　勤労会館
・**申込先**　平塚地区同盟　電話21―7140

問い合わせ　勤労会館　電話32－3355

ウィーン少年合唱団平塚公演

期日　5月24日(火)
午後6時30分開演
会場　市民センターホール

◇**入場料**　S席4,000円、A席3,500円
◇**前売所**　市民センター、チケットセゾン、楽器店、サクラ書店コミック館、花水書店、出口書店
・電話予約は市民センター（電話32―2235）へ

【第1部】「来たれ精霊」「道ゆく人よ」独唱「来たれ主よ」「アヴェマリア」
【第2部】ウィーンの人々の生活、ヨハンシュトラウスのメロディーによる一幕
【第3部】「流浪の民」独唱「若返りの泉」より4つの歌曲、「ポルカとワルツ」
・**指揮**　トーマス・ベットヒャー

広報手帳

段　②階段幅80センチメートル以上　③階段の長さ4メートル30センチメートル以下

申し込みは、4月30日(土)までに社会福祉協議会(電話33―二三三三)へ。申し込み多数のとき抽選。

◆事業計画の縦覧が

建設大臣から、平塚市都市計画事業真田・北金目特定土地区画整理事業の施行規程及び事業計画について縦覧の公告があったため、縦覧を行う。

▽縦覧期限　3月21日(祝)

・時間　午前9時30分～午後5時30分

▽縦覧場所および問い合わせ先　住宅・都市整備公団首都圏都市開発本部神奈川中部宅地開発事務所真田・北金目開発課(伊勢原市笠窪三五六・電話92―一二五一)

◆看護の作文を募集

湘南看護フェスティバル'94湘南支部実行委員会では、5月14日(土)に開かれる看護フェスティバルに向けて、作文を募集する。

▽申込期限　3月31日(木)

▽対象　平塚市、茅ヶ崎市、藤沢市、二宮町、寒川町、大磯町にお住まいの中学生以上の方

▽応募規定　①B5横書き原稿用紙(1枚四百字詰め)3枚以内　②自分が看護した体験および看護を受けた体験の中で感じたこと、学んだことを書く

申し込みは、健康課(内線二五九)に直接持参するか、郵送で。

◆学童保育の利用を

市内には、現在民営の学童保育会が14か所あり、両親が共働き、父子家庭、母子家庭などで、放課後保護者のいない小学生を対象に運営されている。ご利用を。

所在地、入所申し込み等、詳しくは青少年会館内青少年課(電話32―七〇二九)にお尋ねを。

◆在宅の障害手当が

県では、在宅の重度の障害のある方に手当を支給している。

▽受付期間　4月1日(金)～5月2日(月)の開庁日

▽受付場所　障害福祉課障害福祉係

▽対象　県内に平成6年4月1日現在1年以上お住まいで、1級から3級までの身体障害者手帳を持っている方か、知能指数40以下の方(現在施設に入所している方や既に手当を受給している方は除く)

▽申請に必要なもの　身体障害者手帳、住民票の写し、印鑑、対象者の預金通帳(郵便局は除く)

▽問い合わせ先　障害福祉課障害福祉係(内線二二二)

◆夏期利用受け付け

県立湘南青少年の家では、夏期に施設を利用する団体の利用を受け付ける。多数の場合は抽選。

▽抽選日時　5月1日(日)午前9時30分

▽利用期間　7月21日(木)～8月31日(水)

▽対象　県内の団体(青少年団体を優先)

▽問い合わせ先　県立湘南青少年の家(電話61―〇六七六)

◆マイカーは控えて

県駐車場対策推進協議会では、総合的な駐車場対策を進めている。

みなさんも混雑する駅周辺へはバスや電車を利用し、マイカーの乗り入れは控え、短時間でも、駐車場が多少離れていても、路上駐車はせずに駐車場のご利用を。

◆精神保健の講演会

平塚保健所では、精神障害者のための福祉制度の講演会を開く。

▽日時　3月26日(土)午後1時30分～4時

▽会場　ひらつかスカイプラザ11階第1会議室

▽講師　全家連相談室長　池末美穂子さん

▽内容　精神障害者の福祉制度と利用の仕方

▽問い合わせ先　平塚保健所(電話32―〇一三〇)

◆海外派遣団員募集

総務庁では、日本と世界各国の青年同士が交流を通して、相互の友好と理解を深める海外派遣事業の団員を募集する。

▽募集期間　3月16日(水)～4月6日(水)

▽派遣内容

①航空機による青年海外派遣・アジア・アフリカ地域コース(20～29歳)・中国、韓国コース(20～29歳)

②世界青年の船(20～29歳)北、中、南米地域コース

③東南アジア青年の船(18歳～30歳)ブルネイ、インドネシア、マレーシア、フィリピン、シンガポール、タイコース

申し込みは、応募書類(青少年会館内青少年課にある)を青少年課(電話32―七〇二九)へ。

◆福祉機器を譲る

社会福祉協議会では、足の不自由な方が電動のいすに乗って階段を昇り降りできるいす式直線階段昇降機スーパーレーター(1台)を無料でお譲りする(取り付け費は別)。

▽取り付け条件　①直線の階段面積は四平方メートルで、納骨のためのカロートが設置されており、墓碑などの形状については、市の設置基準に基づいてお願いしています。

申し込みできる方は、①市内に一年以上住んでいる(外国人登録証を持っている方を含む)　②遺骨を持っている(納骨していない方を優先)　③市内に墓地を持っていない条件がいずれにも該当している方となります。

なお、今回の募集日程など詳しいことは、広報ひらつか七月号に掲載する予定ですので、もうしばらくお待ちください。

(みどり公園課)

※市へのご意見、ご要望はお気軽に広報広聴課広聴担当(内線三五五)にお寄せください。

◆園芸教室を開く

県湘南園芸相談コーナーでは、園芸教室を開く。

▽日時　4月15日(金)午前9時30分～11時30分

▽場所　県農業会館3階A会議室(駅南口)

▽講師　園芸研究家　三谷義之氏

▽内容　テラス、ベランダ、花壇の飾り方

▽問い合わせ先　県湘南園芸相談コーナー(電話23―〇五九三)

◆犯罪の被害には

交通事故、さぎ、おどしなどの犯罪の被害にあい、警察に申し出ることが、犯人の検挙や検察庁に訴えたが、検察官がその事件を起訴してくれない。このような不満をお持ちの方は検察審査会にご相談を。秘密は固く守られ、費用は無料。

問い合わせは、小田原検察審査会(電話〇四六五―22―六一八六)へ。

◆人権相談所を開く

小田原人権擁護委員協議会婦人部会では、無料の人権相談所を開設する。

▽日時　3月29日(火)午後1時～4時

▽会場　ニチイ小田原店

▽相談内容　家庭内や隣近所のもめごと、相続・登記・離婚などの法律相談、いじめ・体罰の問題ほか

▽問い合わせ先　地域づくり課市民相談係(内線二九四)

◆通信制生徒の募集

県立厚木南高等学校では、通信制課程の生徒を募集する。

▽受付期間　3月22日(火)～4月2日(土)・日曜日は除く

・受付時間　午前9時～午後5時(土曜日は正午まで)

▽受付場所　県立厚木南高等学校(厚木市岡田1―12―1)

▽対象　県内にお住まいかお勤めの方

▽用意する物　入学願書、調査書(出身中学校が発行したもの)

▽問い合わせ先　県立厚木南高等学校(電話〇四六二―28―五三四六)

声のひろば

土屋霊園の造成計画と申し込み方法は

219基の墓地を増設・7月に募集

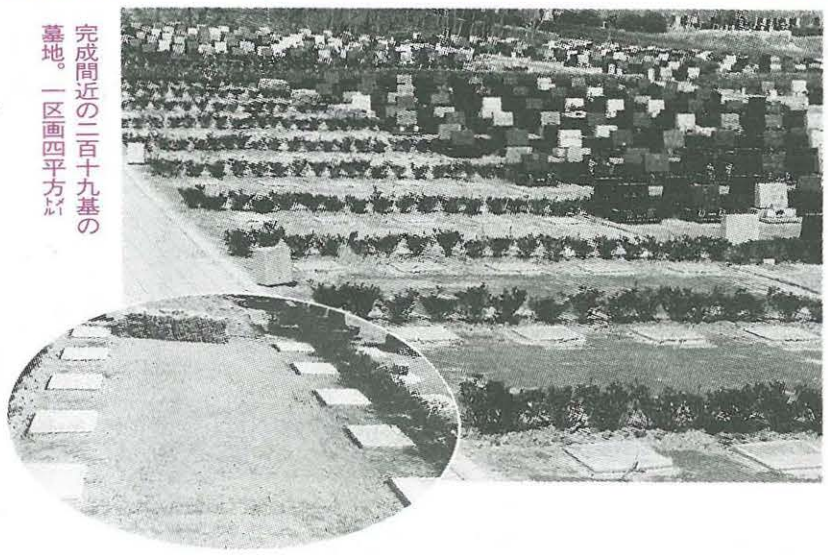

完成間近の二百十九基の墓地。一区画四平方メートル

質問　先日、市営土屋霊園を拝見しましたが、大変良く整備された美しい霊園だと思います。

私をはじめ、私の知人にも市営墓地を希望している人がいますが、希望者が多くなかなか利用できないと聞きました。墓地の造成計画と申し込み方法などについてお知らせください。

(袖ケ浜　小林卓郎さん)

お答え　市営土屋霊園は、自然林と畑地に囲まれた静かな公園墓地で、全体の面積は約十・四ヘクタール、その三分の一が墓域となっています。最終計画墓数は四千基で、現在二千六百四十一基が利用されています。

市では、市民のみなさんのご要望や、住民実態調査などの結果をもとに順次墓地の造成工事を行い、今年の三月末に第八期目の工事が終了します。

今回の造成工事により、新たに二百十九基の墓地が増設されますが、各区画の者のための福祉制度の講演会を開く。

▽日時　3月26日(土)午後1時30分～4時

▽会場　ひらつかスカイプラザ11階第1会議室

▽講師　全家連相談室長　池末美穂子さん

▽内容　精神障害者の福祉制度と利用の仕方

▽問い合わせ先　平塚保健所(電話32―〇一三〇)

◆海外派遣団員募集

総務庁では、日本と世界各国の青年同士が交流を通して、相互の友好と理解を深める海外派遣事業の団員を募集する。

▽募集期間　3月16日(水)～4月6日(水)

▽派遣内容

①航空機による青年海外派遣・アジア・アフリカ地域コース(20～29歳)

・中国、韓国コース(20～29歳)

②世界青年の船(20～29歳)北、中、南米地域コース

③東南アジア青年の船(18歳～30歳)ブルネイ、インドネシア、マレーシア、フィリピン、シンガポール、タイコース

申し込みは、応募書類(青少年会館内青少年課にある)を青少年課(電話32―七〇二九)へ。

◆園芸教室を開く

県湘南園芸相談コーナーでは、園芸教室を開く。

▽日時　4月15日(金)午前9時30分～11時30分

▽場所　県農業会館3階A会議室(駅南口)

▽講師　園芸研究家　三谷義之氏

▽内容　テラス、ベランダ、花壇の飾り方

▽問い合わせ先　県湘南園芸相談コーナー(電話23―〇五九三)

◆犯罪の被害には

交通事故、さぎ、おどしなどの犯罪の被害にあい、警察

あたたかい心

社会福祉基金は、地域福祉のボランティア助成などに使われる。

問い合わせは、社会福祉協議会(電話33―二三三三)へ。(敬称略)

▽**社会福祉基金へ**　・積水ハウス湘南西営業所湘南西セキスイハウス会　十三万七千六百八十円、湘南書道同好会　二万三千七百十五円、平塚自動車検査事業協同組合　四万二千十八円、高野山詠歌講賀支部　一万二百五十円、日本シェパード犬登録協会　二十万円、阿部靖子・老人趣味の講座手芸受講生　各三千円、匿名(二件)　二百万一千円

▽**交通遺児へ**　・泉栄一　一千円、第百生命保険平塚営業所職員一同　六万円

みどり基金は、緑化団体の助成などに使われる。ご協力を。

問い合わせは、みどり公園課みどり推進係(内線四二五)へ。(敬称略)

▽**みどり基金へ**　・杉山静男　三千円、秘書課窓口募金箱　三千四百十九円、松原公民館窓口募金箱　一千九百六十五円、富士見公民館窓口募金箱　二千六百七十五円、崇善公民館窓口募金箱　七百四十八円

スポーツ振興基金は、スポーツに関する講習会、スポーツ団体に対する助成などに使われる。ご協力を。

問い合わせは、スポーツ振興財団(平塚球場内・電話35―〇一〇二)へ。(敬称略)

▽**スポーツ振興基金へ**　・テニス協会　二万九千三百十四円

石仏物語り シリーズ36

六地蔵

寺院の境内や墓地入口などに建立されている六地蔵は、見慣れた石仏の一つです。丸彫りの地蔵が六体並び、お参りの人が赤いよだれかけを掛けたり、帽子をかぶせたりする姿を見ることができ、六地蔵といえばこの形が一般的です。

しかし、六地蔵はほかにもいくつかの形態があって、平塚にも一つの石に六体の地蔵を彫ったもの、六角形の石塔の各面に地蔵を彫ったものなどがあります。なかでも例が少ないのが、北金目の不動院境内に建立されている石幢(せきどう)型の六地蔵です。写真のように灯ろうの形で、笠の下の火袋(ひぶくろ)の六面に地蔵が彫られています。さらに六角形のさおを見ると、下の方に「見ざる・言わざる・聞かざる」の三匹の猿があります。

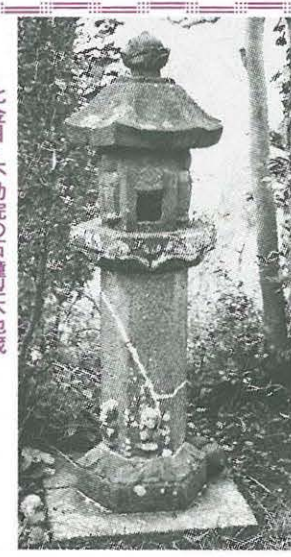

北金目・不動院の石幢型六地蔵

刻まれた銘文は「元禄十三庚辰年十月一日　奉造立庚申供養□石塔　□願成□所　相模国大住郡金目　藤蔵　八右衛門」とあり、明らかに庚申塔にもなっています。一つの石塔で、灯ろう、六地蔵、庚申塔の三役を兼ねているわけで、元禄十三年(一七〇〇年)は三百年程前になります。

この形態の六地蔵は、夕陽ケ丘の善性寺にも近年のものがありますが、北金目に近い秦野市鶴巻には延宝二年(一六七四年)建立のものがあって、同じように庚申塔にもなっています。

石幢型の六地蔵の例はもう少し多くありますが、庚申塔を兼ねるものは少なく、北金目と鶴巻の例には何らかの関連が予測できます。

六地蔵は、六道(ろくどう)を輪廻(ね)する人間を地蔵が救ってくれるという信仰に基づくもので、石仏として建立されるようになったのは室町時代末からです。

(博物館主任学芸員　小川直之)

☆**お知らせ**　今回で「石仏物語り」は終わり、来月号からは「平塚にある碑」についての連載が始まります。お楽しみに。