ふれあい広場

わたしにもできる

グランドゴルフ。聞き慣れない言葉ですが、だれでも気軽に楽しめるニュースポーツです。初冬の柔らかな日差しのもと、子供からお年寄りまでナイスショット。みなさんも、プレイしてみませんか。

サークル掲示板

●書道サークルに

花水公民館書道サークルでは、会員を募集しています。漢字、かな、実用細字、ペン習字から課目を選び、学びます。

▽日程　月3回の金曜日
▽時間　午後1時30分～3時30分
▽会費　月三千円
▽場所　花水公民館
▽問い合わせ先　同会の細谷たか子☎（33）1906

●写真の出展を

湘南写真連盟では合同写真展を開くにあたり、一般の方の参加も募集します。

サイズなど詳しいことはお問い合わせを。

▽会期　3月28日（木）～4月2日（火）
▽会場　市民プラザ
▽申し込み　はがきに題名、住所、氏名、電話番号を記入して、〒259－12平塚市岡崎二八一六　鈴木英雄方「湘南写真連盟事務局」（☎（59）1315）へ

●速記講座を開く

速記サークル「はまゆう」では、初心者のための速記講座を開催します。

▽日程　1月9日～3月12日の毎週火曜日
▽時間　午後7時～9時
▽参加費　四千円（教材費を含む）
▽問い合わせ先　同会の相純子☎（58）8469

●ボーイスカウトへ

日本ボーイスカウト平塚十一団では、団員を募集しています。対象は、岡崎、金目、真土地区にお住まいの男子小学生です。

▽問い合わせ先　同団の吉岡将雄☎（58）8169

●コンサートを開く

平塚少年少女合唱団ではクリスマスコンサートを開きます。年末のひととき、清らかな歌声に耳を傾けてみませんか。

▽期日　12月24日（日）
▽開演　午後5時30分
▽会場　中央公民館
▽入場料　一千円
▽問い合わせ先　同団の小泉佐代子☎（31）0028

●演劇鑑賞の会員に

ひらつか演劇鑑賞会では会員を募集しています。

演劇を平塚に招いて、年六回の観劇会を実現している会員制の団体です。三人以上のサークルを作ってご入会を。

▽入会金　一般　二千五百円、大学生　二千三百円、高校生　二千円
▽月会費　一般　二千円、大学生　一千五百円、高校生　一千円
▽問い合わせ先　同会の柳沢守☎（24）3265

●文学散歩の会員を

文学講座銀河では、会員を募集しています。名作文学を調べ、ゆかりの地を訪ねたりします。

▽日程　毎月第2・第4土曜日
▽時間　午前10時～正午
▽場所　市民センター
▽問い合わせ先　同会の赤澤喜美☎（32）1357

●将棋教室の会員に

湘南将棋教室では、会員を募集しています。

▽日時　毎週土曜日、午後3時～9時30分
▽場所　松原公民館
▽対象　小学生以上
▽会費　月一千円
▽問い合わせ先　同会の菅原英行☎（23）5835

●書道の教室に

皐月会では、書道教室の会員を募集しています。初心者も大歓迎です。

▽日時　月三回の火曜日、午前9時30分～正午
▽場所　横内公民館
▽会費　月三千円
▽問い合わせ先　同会の渡辺妙子☎（54）6065

●交流会の仲間に

アトピーひまわりの会では、アトピーで悩む方たちの交流会メンバーを募集しています。薬に頼らず自然治癒力で治るんだ、という希望の持てる会を目指しています。

▽問い合わせ先　同会の本川なみ子☎（55）8410

●チビッコ部員を

野球を楽しみ、夢を育てることを目的に発足したクラブチームが、部員を募集しています。

▽対象　小学校1～3年生
▽練習日時　毎月第2・第4土曜日の午前中2時間
▽場所　日本たばこ産業グランドほか
▽会費　月五百円
▽問い合わせ先　洲之内高男☎（34）8196

◎サークル掲示板

会員募集、イベント案内などにご利用を。

・送り先　〒254平塚市浅間町9－1　平塚市広報広聴課「サークル掲示板」係

お譲りします

◇**譲ります**　①**有料**　ワープロ、洋服掛け、籐製座いす、げた箱、座布団、じゅうたん、シングル用マットレス、セミダブル布団、家庭用サウナ、スキーセット、ステレオ用スピーカー、14インチ自転車、スタッドレスタイヤ、三輪車、A型ベビーカー、ベビー布団、おんぶキャリー、子供用オーバー、女児服　②**無料**　籐製テーブル、そろばん、アップライトピアノ、レコードプレーヤー、加湿器、ルームランナー、柔道着、電動マージャン卓、24インチ自転車、男子高校制服、男児服、双子用ベビーカー、小型冷蔵庫

◇**譲ってください**　応接セット、介護用ベッド、電気毛布、電話機、ホットカーペット、ファンヒーターガード、剣道防具、子供用チェロ、子供用スキーウエア、電子英文タイプライター、ローラーブレード、小学一年教科書、パラソル、茶道具、ミシン、編み機、石油ストーブ、クリスマスツリー、車いす、自転車、歩行器、ベビーベッド、ベッドメリー、子供用かいまき毛布

◎不用品登録情報の問い合わせは、地域づくり課市民生活係（内線263）へ

私のたからもの ▶21◀

赤いお弁当箱

澁谷京子さん（豊田本郷）

今から四十数年前、母が買ってくれたアルミの赤いお弁当箱が私の宝物です。

戦後間もない、私が小学校四年生のころ。まだ学校給食もなく、それぞれ家からお弁当を持って来ていました。食料事情も悪く、みんな粗末なお弁当だったと思います。それでも、お弁当の時間は楽しみでした。

でも、私には小さな悩みがありました。

当時は、お弁当の時間になると当番の人が大きなやかんにお茶を入れて運んできて、それをお弁当箱のふたに注いでもらって飲んでいました。しかし、私のお弁当箱のふたには穴があいていて、お茶をもらうことができなかったのです。

新しいお弁当箱などすぐ手に入る時代ではありませんでした。そんな時に母があちこち探し回って買ってきてくれたのが、このお弁当箱です。

新しいお弁当箱のふたで飲んだお茶のおいしさを今もはっきり覚えています。

◆みなさんが大切にしている宝物を紹介するコーナー。紹介文を三百字程度にまとめてお送りください。

▽送り先　〒254平塚市浅間町9－1　平塚市広報広聴課「私のたからもの」係

教育相談

心やすらぐ教室で

平塚市適応指導教室は、いろいろな理由で学校に行けなくなってしまったり、休みがちになっている子供たちのために設置された教室です。

現在、市内の小・中学校から二十数名の子供が、自分の学校に籍を置いたまま、通室を続けています。

通室を続ける中で、子供たちが少しずつ笑顔を取り戻し、自主的にいろいろな活動に取り組む姿をみせてくれることが、この教室に携わる者にとって一番の喜びでもあります。

教室では、さまざまな体験活動や共同作業を通して、自分の意志をきちんと相手に伝えることや、協調する力を身につけると共に、一人一人の心情や悩みを受け止めることで、子供たちが、自分自身を生き生きと生かせるような活動の場を設けています。

また、学習面で不安を持っている子供たちには、必要に応じて、基礎的な学力が身に付くような援助もしています。

登校拒否の子供たちにとって、学校に戻り、再び元気に登校することも大切なことですが、まずは、ゆったりのんびりと心がやすらぐような環境で生活し、生活面や社会面で少しでも自立を果たせれば、と考えています。

「学校に行くのは難しいけれど、少しでもいろいろな人と接してみたい」もし、こんな相談事がありましたら、ぜひ一度、子ども教育相談センターにお問い合わせ下さい。

☆**子ども教育相談センター**
崇善小学校北側☎36－6012

「ひらつか天城山荘」空き状況

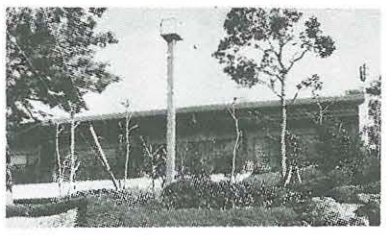

◇申し込み　ひらつか天城山荘
※申し込みは6か月前から受け付け
・電　話　0558－87－1050
・ＦＡＸ　0558－87－0557
・住　所　〒410-32　静岡県田方郡天城湯ケ島町上船原1120－1
・1泊2食付き、大人4,925円、子供4,405円

×印 満室　△印 早めに申し込みを　○印 まだ余裕がある　休印 休館日（12月6日現在）

1月	(日)	1	2	3	4	5	6	7	8	9	10	11	12	13	14	15	16	17	18	19	20	21	22	23	24	25	26	27	28	29	30	31
	(曜)	月	火	水	木	金	土	日	月	火	水	木	金	土	日	月	火	水	木	金	土	日	月	火	水	木	金	土	日	月	火	水
		×	×	×	×	×	×	△	休	休	休	○	×	×	×	△	○	○	○	×	○	○	○	○	○	○	×	○	○	○	○	

2月	(日)	1	2	3	4	5	6	7	8	9	10	11	12	13	14	15	16	17	18	19	20	21	22	23	24	25	26	27	28	29
	(曜)	木	金	土	日	月	火	水	木	金	土	日	月	火	水	木	金	土	日	月	火	水	木	金	土	日	月	火	水	木
		○	○	×	×	休	休	休	×	△	×	×	○	○	○	△	○	×	×	○	○	○	△	×	×	×	×	×	×	×	△

駅前地下道広告板の使用者を募集

会社のＰＲにぜひご利用ください

◆広告板　48か所
◆使用期間　1年間（4月1日～3月31日）
◆決定方法　使用者および使用場所は抽選により決定します
◆使用料　年額84,000円～144,000円
◆募集期間　1月10日～1月31日
◆申込先　道路総務課占用係　☎23-1111（内線468）

◎保健センター　平塚市中里34―17　☎34―0311
◎平塚保健所　平塚市豊原町6―21　☎32―0130

乳幼児健康診査

■受付　午後1時～2時
■会場　平塚保健所
■持ち物　母子健康手帳、筆記用具、歯ブラシ（1歳6か月児のみ）

【1月の3か月児】
・17日　7年9月1日～10日
・24日　7年9月11日～20日
・31日　7年9月21日～30日

【1月の1歳6か月児】
・9日　6年7月1日～10日
・23日　6年7月11日～20日
・30日　6年7月21日～31日

【1月の3歳児】
・18日　4年11月1日～15日
・25日　4年11月16日～30日

※3歳児は、尿検査と歯科検診も実施

育児相談

■対象　乳幼児
■相談日　毎週水曜日
■時間　午前9時30分～10時30分
■会場　保健センター
■内容　体重測定、栄養、病気、育て方、予防接種など
■持ち物　母子健康手帳

母親父親教室

■1月の日程と内容

前期（妊娠6か月までの方）
8日　歯の衛生、妊婦体操
16日　妊娠中と産後の栄養、調理実習と昼食の試食
19日　妊娠中のからだと生活、赤ちゃんの育て方

後期（妊娠8か月以降の方）
22日　お産の進み方と産後の過ごし方、呼吸法、妊婦体操
26日　赤ちゃんのおふろ（お父さんもご参加を）

■時間　午後1時30分～4時ただし、16日は午前10時30分～午後2時
■会場　保健センター
■持ち物　母子健康手帳、筆記用具、歯ブラシとコップと手鏡と牛乳パック（8日）、スラックス（8日と22日）、エプロンと三角巾（16日）、手ふきタオル（16日と26日）

乳幼児歯科相談

■対象　2歳6か月までの乳幼児
■会場　平塚保健所
■相談日　1月8日、22日
■時間　午前9時～10時
■申し込み　電話で平塚保健所へ。

お誕生前健康診査

生後10か月から1歳未満の乳幼児が受ける健康診査。
母子健康手帳を持参のうえ指定の医療機関で受診を

虫歯予防教室

■対象　1月中に8か月から1歳になる乳幼児のお母さん
■日時　1月11日、午前10時～11時
■会場　平塚保健所
■持ち物　母子健康手帳、筆記用具

●HEALTHY●
ヘルシーライフ
●LIFE●

赤ちゃんのステージ

石井隼人（いしい はやと）ちゃん

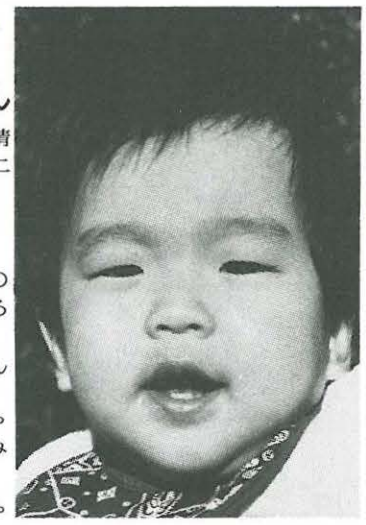

☆平塚市片岡825-4　愛宕精工株式会社にお勤めの石井慎二さん（36歳）とあけみさん（33歳）の二男。平成7年1月12日生まれ。身長80cm、体重9.9kg。
隼人ちゃんはママが大好き。3歳の健太お兄ちゃんが幼稚園に行っている昼間、隼人ちゃんはママを1人じめ。ママのひざの上は、いつもお兄ちゃんと取り合いです。
石井家は牛乳大好き一家。隼人ちゃんも、1日にパック1本の牛乳を飲みます。
丈夫で健康に育ってねとパパ、ママ。

募集　はがきに赤ちゃんの氏名、性別、生年月日と両親の住所、氏名、年齢、電話番号、会社名を記入のうえご応募ください。対象は1歳未満の赤ちゃんです。応募されたはがき（1日掲載分は26日～10日締め切り、15日掲載分は11日～25日締め切り）は、抽選により広報紙に掲載します。今回は11人応募。
☆送り先　〒254平塚市浅間町9―1　平塚市広報広聴課「赤ちゃんのステージ」係

予防接種●1月カレンダー

赤ちゃんの健康メモ

健康診査

体操教室開く

県立体育センターでは、エイジレス体操教室を開催します。ぜひご参加を。
▽日程　2月6日、9日、16日、20日、23日、27日、3月1日、5日、8日、12日（全10日間）
▽時間　午前10時～正午
▽会場　県立体育センター（藤沢市善行7―1―2）
▽内容　中国健康体操、ゲーム、レクダンス
▽定員　55人（先着順）
▽受講料　一千七百円
▽保険料　四百円（任意）
▽申し込み先　同センター☎0466（81）2570

いのちの電話ボランティア募集

「いのちの電話」は、一人で悩んでいる人と電話で対話し、心の支えとなることを目的としている組織です。この活動にご参加いただく方を募集します。
詳しいことは、お問い合わせください。
▽問い合わせ先　横浜いのちの電話事務局☎045（333）6163

医薬品副作用の被害救済は

医薬品は、人の生命や健康を守るために欠かせないものですが、万全の注意を払ってもなお副作用を防止できない場合があります。この副作用による健康被害に遭われた方に、各種給付をする制度があります。
制度のしくみを解説したパンフレットや請求用紙を、無料でお送りします。
▽資料請求および問い合わせ先　〒100東京都千代田区霞が関3―3―2　医薬品副作用被害救済・研究振興調査機構企画課相談係☎03（3506）9411

保健所で検査と相談を実施

会場はいずれも平塚保健所です。電話で予約のうえお出掛けください。

【エイズ検査】
▽日程　12月21日、1月4日、11日（いずれも木曜日）
▽時間　午前9時～11時

【老人痴呆（ほう）疾患相談】
▽日程　12月20日（水）
▽時間　午後1時30分～4時

【こころの健康相談】
▽日程　12月26日（火）、1月12日（金）
▽時間　午後1時30分～3時30分
※申し込み先　平塚保健所☎（32）0130

救急法を学ぶ

市では、日赤救急法正規講習会を開きます。いざという時のために、応急手当てや心臓マッサージなどを学んでみませんか。
▽対象　満15才以上
▽定員　各30人（先着順）
▽受講料　一千五百円
▽1コース
・日程　1月27日、28日、2月3日、4日（全4日間）
・時間　午前9時30分～午後5時
・会場　中央公民館
▽2コース
・日程　1月26日、28日、29日、30日、2月1日、2日、4日（全7日間）
・時間　平日　午後6時30分～9時、日曜日　午前9時15分～午後5時
・会場　福祉会館、中央公民館
※1・2コースとも同じ内容です
▽申し込みおよび問い合わせ先　生活福祉課（内線210）

育児なんでも百科

一歳のころ

赤ちゃんは一歳ごろになると、出生時と比べ、体重が約三倍、身長は二十から二十五センチメートル成長し幼児の体型に近付きます。伝い歩きや一人歩きもできるようになり、好奇心もおう盛で目が離せなくなります。また、大人の言うことや自分の名前が分かり、知っているものを指差ししたり、ワンワン、マンマなど、簡単な言葉を話すようになります。
栄養面では断乳が可能となり、普通食が食べられるようになります。
この時期の育児は、次の四点があげられます。①事故を防ぐ環境にする。②お誕生前健康診査を受け、発育発達を確認する。③外に出る機会が増えるので予防接種を受ける。④早寝早起きと外遊びを心掛ける。
子供の発達には個人差があるので、少しの遅れは心配無い場合が多いのですが、月齢が進んでも、体の動きや言葉の反応に進歩が見られない場合には、小児科医などに相談してみましょう。
また、一人遊びもするようになりますが、視線を合わせての言葉掛けや体を使う遊びを通じて、様々な経験が積めるようにしてください。（健康課）

日本語教室の生徒募集　日本語（にほんご）を勉強（べんきょう）しましょう！

市と平塚市国際交流協会では、市内にお住まいの外国籍の市民のみなさんを対象に「日本語教室」を開きます。「教師」となるのは、今年6月から始まった日本語ボランティア教師養成講座の受講生の方々で、参加費は無料です。
お近くに「日本語」を全く話せない外国籍の市民の方がいらっしゃいましたら、ぜひご紹介ください。

◇対象　日本語を全く話すことのできない外国籍の市民
◇定員　20人
◇日時　1月12日～3月15日、午後2時～4時（原則として毎週金曜日）
◇会場　市開発公社会議室（紅谷町8-16-304　サニープラザ平塚ビル3階）
◇申し込み・問い合わせ先　交流親善課　☎23―1111（内線597）

Let's Study Japanese !
มาธงมผาสายิปุ่น
มาเรียนภาษาญี่ปุ่นกันเถอะ.
Cùng Nhau hoc tiếng Nhật.
Vamos a Estudiar Japones.
ตส់យើងនាំគ្នាទៅរៀនភាសាជប៉ុន
Vamos Estudar Japonês

広報手帳

◆入札参加の登録を

市では、平成八年度の物品および建設工事関係の競争入札参加資格登録の申請用紙を頒布します。希望する業者は手続きを。

【物品関係】
▽頒布期間　1月16日（火）～26日（金）
▽時間　午前9時～11時30分　午後1時～4時
▽場所　管財課（内線224）
▽頒布金額　一部三百円

【建設工事関係】
▽頒布期間　1月16日（火）～26日（金）
▽時間　午前9時～11時30分　午後1時～4時
▽場所　建設総務課（内線438）
▽頒布金額　一部四百円
問い合わせは、管財課（内線224）へ。

◆下水道の技術試験

市では、平成七年度平塚市公共下水道排水設備技術者試験を実施します。
▽申込書の配布　1月8日（月）～19日（金）
▽受付期間　1月10日（水）～23日（火）
▽時間　午前9時～午後4時
▽受付場所　下水道総務課
▽試験日　2月15日（木）
▽試験会場　勤労会館大会議室
問い合わせは、下水道総務課（内線447）へ。

◆法定調書の提出を

平塚税務署では、「平成七年分給与所得の源泉徴収票等の法定調書の作成と提出の手引き」により、次の法人および個人の方に所定の法定調書の作成と提出をお願いしています。
▽提出する方
①給与・賃金・賞与等を支払った方　②退職手当等を支払った方　③報酬・料金・契約金等を支払った方　④地代・家賃・権利金等を支払った方　⑤土地・建物・借地権等の譲り受けの代金を支払った方　⑥土地・建物・借地権等の売買や貸し付けのあっせん手数料を支払った方
※④、⑤、⑥については、法人と不動産業者である個人が提出してください
▽提出期限　1月31日（水）
問い合わせは、平塚税務署☎（22）1400（内線315）へ。

◆犬のしつけ教室

▽日時　1月18日（木）午後1時30分～3時30分
▽会場　県動物保護センター（土屋）
▽内容　犬のしつけ方についての講演、モデル犬による模範演技
▽講師　ヨコスカドッグスクール校長　佐藤美津子氏
▽定員　50人（先着順）
※愛犬をつれての参加はできません
申し込みおよび問い合わせは、同センター☎（58）3411へ。

◆年末の登記事務は

横浜地方法務局平塚出張所では、十二月二十八日（木）まで登記事務を取り扱いますが、年末には相当の混雑が予想されます。
登記の申請、登記簿の謄本・抄本・閲覧、印鑑証明書などの請求は早めに提出してください。
問い合わせは、同所☎（22）6557へ。

◆県政モニター募集

県では、平成八年度県政モニターを募集します。
▽募集期間　1月4日（木）～2月2日（金）
▽応募資格　平成8年4月1日現在で、外国人を含む20歳以上の県民（公務員、公職選挙法による公職にある方、県政モニター経験者は除く）
▽募集人員　百五十人
▽任期　平成8年4月～9年3月
▽応募用紙　県庁、地区行政センター、各市区町村にある
問い合わせは、県民課調査班☎045（201）1111（内線3355）へ。

◆技術校で受講生を

藤沢高等職業技術校では、受講生を募集します。
【ワープロ操作コース】
▽日程　1月18日(木)、19日(金)、22日(月)、23日(火)
▽時間　午前8時50分～午後4時10分
▽定員　20人（抽選）
▽申込期限　12月25日（月）
申し込みおよび問い合わせは、同校☎0466（25）2425へ。

◆工業統計調査が

通商産業省では、製造業に属する全事業所を対象に工業統計調査および石油等消費構造統計調査を実施します。
調査員が、対象の事業所に訪問の際はご協力ください。
問い合わせは、総務課統計調査担当（内線348）へ。

樹木を斡旋しています。希望する方は、みどり公園課みどり推進係（内線425）へ。
▽お譲りする樹木
・カイヅカイブキ（樹高2メートル1本）、ネムノキ（樹高2メートル1本）、フジ（樹高1・5メートル1本）

●**文化振興基金**
文化振興基金は、芸術文化事業の実施や市民の創造的な文化活動に対する助成などに使われます。
問い合わせは、文化行政推進室文化振興係（内線673）へ。
（敬称略）
・平塚日本舞踊連盟文化祭募金　三万円、無名会　十万円、平塚市ガス事業協同組合　十万円、匿名　一万円

●**みどり基金**
みどり基金は、緑化団体の助成などに使われます。ご協力を。
問い合わせは、みどり公園課みどり推進係（内線425）へ。
（敬称略）
・緑化コンクール展示会一般寄付　三千八百二十七円、水天宮商店会　六万五千五百五十七円、健康フェスティバル一般寄付　七千六百八十二円、凛の会　三万円、第三十六回平塚市産業まつり一般寄付　四万六千二百十円

●**スポーツ振興基金**
スポーツ振興基金は、スポーツに関する講習会、スポーツ団体に対する助成などに使われます。ご協力を。
問い合わせは、スポーツ振興財団☎（35）0102へ。
・平塚市テニス協会　二万九千二百九十三円、平塚市体育振興連絡協議会　二万九千七百六十七円、匿名　一千五百五十円

あたたかい心

社会福祉基金は、地域福祉のボランテア助成などに使われます。問い合わせは、社会福祉協議会☎（33）2333へ。
（敬称略）
▽**社会福祉基金**　社会福祉展会場募金箱　一千十六円、沼田光憲・憲次　三千円、全国座長大会　五万円、ジャストスポット平塚八重咲店　八千百九十九円、姉妹　一万四千八百四十六円、県立五領ケ台高校ＰＴＡ　二万四百三十二円、県立五領ケ台高校男子バスケットボール部　一万九千三百八十二円、平塚市シニアリーダーズクラブ　二千百五十三円、東京電力　三万六百五十円、陶芸クラブ有雅陶　一万一千二百円、十二人会　一千円、平塚青色支部婦人部　一万円、平塚市ごみ減量化婦人の会　七千六百二円、ママさんバレー三嶋クラブ　五千円、明るい社会づくり運動かもめサークル　二万円、ともしび市民フェスティバル会場募金　八千百八十二円、ともしび市民フェスティバル手作り班募金　一万八千七百七十五円、リフォームかたつむり　六万五千円、日産車体遊人ぴあ実行委員会　二十七万一千二十六円、松が丘小学校ＰＴＡ　二万二千九百四十七円、県生活水保全協会湘南地区協議会・平塚地区浄化槽対策推進連絡協議会　一万一千七百八十七円、政川友治　三万円、頼朝隆　五千円、ソーシャルワーカー懇談会　六百五十三円、平塚市資源回収協同組合　三万一千百九十三円、湘南中央広告美術協会　一万一千六百円、平塚建築板金組合　一万五千六百五十円、県建具協同組合平塚支部　二万三千百円、平塚左官組合　六千四百二円、湘南平塚畳工業協同組合　二万五千四百六十円、平塚塗装看板業組合　二万六千円、県表具経師内装協同組合湘央支部　四千百円、県紳士・婦人・子供服縫製工業組合湘南支部　五万一千百五十円、ボランティアグループ南天家の会　一万八百九十円、蚤の市実行委員会　三千九百十五円、県自転車商協同組合平塚第一支部・第二支部　二万六千五百円、湘央建設組合　十四万九千三百九十四円、川柳三水会　五千円、見附商店会婦人部　一万円、江藤工業　二十万円、江藤秋春　十万円、木もれ陽　一万百八十二円、ごみの資源化フェア実行委員会　一万七千五百円、匿名　五千円
▽**児童福祉へ**　匿名　一千円
▽**社会福祉へ**　磯崎輝夫　二千円
▽**交通遺児へ**　平塚市交通安全協会崇善支部　一万五千円、二見正治　一万八百六十六円、湘南ドライビングスクール　一万三千五十九円、泉栄一　一千円

声のひろば

相模川の新しい橋はいつできる？

平成10年度完成予定です

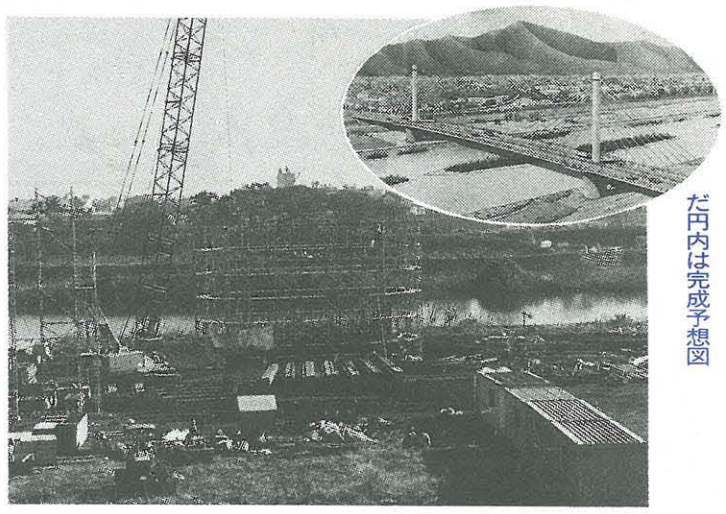
だ円内は完成予想図
現在建設中の仮称湘南新道橋

質問　四之宮の前鳥神社近くの相模川で橋の工事が行われていますが、いつごろ完成するのでしょうか。
また、道路の計画はどのようになっているのかお知らせください。
（馬入本町　根岸幸夫さん）

お答え　現在建設中の橋は、寒川町田端と平塚市四之宮の間に架けられるもので、神奈川県により施工されています。
この橋は、藤沢・茅ケ崎・寒川・平塚を結ぶ湘南新道の一部として建設されることから、湘南新道橋（仮称）と呼ばれています。長さ五百二十・三メートル、標準幅員二十メートルで、完成予定は平成十年度となっています。横浜のベイブリッジと同じ斜張橋方式であることから湘南の新名所となることが期待されています。
橋の主塔部に、航空機の衝突防止のための「高光度航空障害燈」が設置されますが、この光により遠くからでも橋の位置が確認できると思います。
また、当面の取り付け道路としては、市道馬入一号線までが平成十年度に完成する見込みとなっていますので、完成しますと相模川横断の渋滞が緩和されると思われます。詳しくは国県道推進室（内線411）にお問い合わせください。
※市へのご意見、ご要望はお気軽に広報広聴課広聴担当（内線355）にお寄せください。

石碑を訪ねて

平塚の歴史を読む

平塚市花水河口の碑

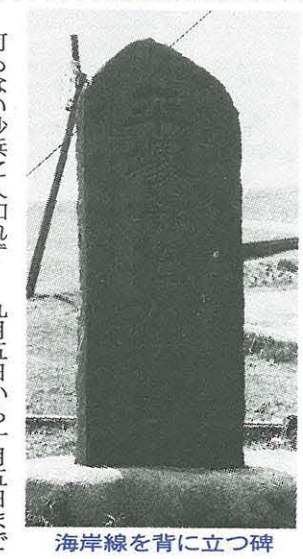
海岸線を背に立つ碑

何もない砂浜に人知れずぽつんと建つこの記念碑は、目印としてこの辺りでは格好の目標物になっています。そして現在、博物館行事のひとつ、毎月第二土曜日に実施されている「漂着物を拾う会」の集合場所にもなっています。
横浜貿易新報（現神奈川新聞）は、昭和十年九月、県下「名勝・史蹟四十五位選」を広く県民から募ります。そして、選ばれた地に記念碑を建てました。現在、同様のものが、金目光明寺境内の中に「中郡金目村金目観音」として建立されています。この県下「四十五位選」は、県民により投票で選ばれたものです。その投票規定は、「県下所在のものにして従来名勝あるものの外新たに景勝地として新名勝を附するものを差支なきこと」を条件に、新聞折り込みの投票用紙を切り取り、名勝・史蹟の名称および所在地名を記入し、横浜貿易新報社に送ることでした。その期間は九月五日から十月五日までの一か月間です。
投票結果は、毎日午後三時現在の得票数を翌日の紙上で発表することとし、期間中、その総得票数は実に四百五十余万という数字に達しました。平塚市内で、この四十五位選の候補に挙げられた場所は、大野村真土明王松、平塚馬入河口、金目観音、花水河口、城島村などでした。なかでも金目観音、平塚馬入河口は、当初より順調に票を延ばし、十月一日時点では、平塚馬入河口も入選圏内にあるとの報道もありましたが、十月七日に発表された四十五位選の入選場所は、花水河口、金目観音の二か所で入選圏内とあった平塚馬入河口は選外となってしまいます。花水河口の得票は、八万三百五十票の二十位入選で得票三万八千百九十六票で三十八位入選の金目観音を上回る好成績でした。
当選した「名勝・史蹟」四十五か所には、すべて記念標を建設することになりますが、この「平塚市花水河口の碑」も、それによって昭和十年十月に建立されています。
（博物館主任学芸員土井浩）