ふれあい広場

国際色豊かな大学祭

11月の初旬、東海大学、神奈川大学の各平塚キャンパスでは恒例の大学祭が開催され、多くの来場者でにぎわいました。模擬店には留学生たちも出店し、来場者の目を引きました。

サークル掲示板

●コンサートを開く
平塚ウィンドオーケストラでは、クリスマスコンサートを開催します。
▽期日　12月24日（日）
▽開演　午後5時
▽会場　市民センター
▽入場料　七百円（前売り五百円）
また、団員も募集しています。詳しいことは、お問い合わせを。
▽問い合わせ先　同楽団の立松英征☎（55）4655

●書道サークルに
中央公民館書道サークルでは、会員を募集しています。漢字、かな、実用細字から課目を選び、初歩から気楽に始められます。
▽日程　月3回の水曜日
▽時間　午前10時～12時
▽場所　中央公民館
▽曲目　混声合唱曲「イン・テラ・パックス」、宮崎駿のアニメの世界ほか
▽入場料　五百円
▽問い合わせ先　同団の山本ゆか☎（36）6342

●日本舞踊の会員に
貴の会では、会員を募集しています。美容と健康、礼儀作法のためにも日本舞踊を。
会場により、練習日が異なりますので、ご確認を。時間はいずれも午後三時から五時までです。
【会場が旭南公民館】
▽練習日　月3回の水曜日
【会場がなでしこ公民館】
▽練習日　毎月第2木曜日
▽問い合わせ先　同会の大和孝子☎（31）9804

●篆刻の会員に
花水篆刻会では、会員を募集しています。初心者の方を歓迎します。
ほかに刻字（木彫）の学習も行っています。
▽日時　毎月第2・第4木曜日、午後7時～9時
▽会場　花水公民館
▽問い合わせ先　同会の石川晃☎（34）7603

●ペン習字の会員に
松ケ丘ペン習字では、会員を募集しています。
練習は、毎月第二・第四水曜日の午前十時から正午まで、松が丘公民館で行っています。
▽問い合わせ先　同会の林富佐子☎（31）2320

●病院でバザーを
済生会平塚病院では、バザーと健康相談を開催します。バザーの収益は市の福祉に寄付いたします。
▽日程　11月25日（土）
▽時間　午後2時30分～4時30分
▽場所　同病院1階
▽問い合わせ先　同病院理学療法科☎（31）0520

●家事家計の講習会
平塚友の会では、家計簿を通して生活の見直しと、よき家庭づくりを考えようと、講習会と展示会を開きます。ぜひお出掛けを。
▽日時　11月17日（金）午前10時30分～午後7時30分
▽場所　MNビル11階
▽問い合わせ先　同会の佐藤芳子☎（54）8617

●コーラスの会員を
コール美里では、会員を募集しています。現在十二月のコンサートに向け練習中です。見学もどうぞ。
▽練習　月3回の金曜日
▽時間　午前10時～12時
▽場所　大神美里幼稚園
▽問い合わせ先　同会の向ますみ☎（54）9409

●育児の情報交換を
マザーズチョイス平塚では、育児相談や情報交換をする会を発足するにあたり仲間を募集しています。
▽対象　妊娠中の方、または3歳までのお子さんをお持ちのお母さん
▽入会金　三百円
▽会費　6か月一千二百円
▽問い合わせ先　同会の岸美奈☎（24）6359

●フルートの会員に
シリンクスでは、フルート演奏の会員を募集しています。個人レッスンとアンサンブルが主な活動です。
▽対象　勤労青少年、または高校生以上の学生
▽練習日時　毎週木曜日、午後6時～9時
▽場所　青少年会館
▽問い合わせ先　同会の鈴木知幸☎（36）3574

◎サークル掲示板
会員募集、イベント案内などにご利用を。
・送り先　〒254平塚市浅間町9－1　平塚市広報広聴課「サークル掲示板」係

お譲りします

◇**譲ります**　①**有料**　英文タイプライター、学習机、健康器具、編み機、電子辞典、電動あんま器、ファンヒーター、ガード、こたつ、スタッドレスタイヤ、子供用スキーウエア、マタニティドレス、ベビーラック、ベビーベッド、ベッドメリー、ベビーバス
②**無料**　シングルベッド、電動式介護用ベッド、事務机、ピアニカ、剣道防具一式、柔道着、ミシン、石油ストーブ、かい巻き毛布、男児服、女児服、歩行器、だっこひも、食堂用照明
◇**譲ってください**　げた箱、書棚、座いす、テレビ、そろばん、パラソル、剣道のはかま、幼児用教材、バレエのレオタード、譜面台、アコーデオン、将棋盤、将棋の駒、50ccバイク、自転車（14～18、24、26インチ）、滑り台、ジャングルジム、ぶらんこ、子供用スキーセット、おもちゃ、子供用手押し車、ハイチェア、チャイルドシート、男児ベビー服、七五三着物、女子園児服、A・B型ベビーカー、小型冷蔵庫、電気炊飯器
◎不用品登録情報の問い合わせは、地域づくり課市民生活係（内線263）へ

私のたからもの ▶20◀

おおすずめばちの巣

長谷川清さん（岡崎）

土の中では写真の巣が上下逆さまにつくられる

私の宝物は、おおすずめばちの巣です。
おおすずめばちは、俗に「くまんばち」とも言われ、尻の黒いものと黄色いものがあり、土中に巣を作るものは尻が黄色で成虫も長さ五センチメートル前後になります。
蜂の巣は、そのままにしておくと数年で虫が食ってしまいます。しかし、この巣は、取った当時に市の博物館の職員に保存の仕方を教わり、処理してあるので、十八年経過した今でもこのようにきれいに保存できています。
この巣の大きさは、幅五十四センチメートル、高さ三十七センチメートル、奥行き三十センチメートルあります。巣を作った時点で木の根のところから二つに分かれ、まるで五階建てのマンションが二つ並んだような珍しい形をしています。
◇
みなさんが大切にしているものを紹介するコーナー。紹介文を三百字程度にまとめてお送りください。
▽送り先　〒254平塚市浅間町9－1　平塚市広報広聴課「私のたからもの」係

巣は屋根裏や木の枝に作られるものと、土中に作られるものの二種類あります。土中では、巣は下向きに作られます。また、成虫には黒いものと黄色いものがあり、土中に巣を作るものは尻が黄色で成虫も長さ五センチメートル前後になります。

教育相談

自分らしさ

「最近、うちのA子は制服のスカート丈を極端に短くしてみたり、校則違反のシャツを着たりして、注意しても全く聞こうとしません。小学校のころは本当にいい子だったのに、このままでは、どんどん悪い子になってしまいそうで心配です」
A子さんは、お母さんの言うように小学生のころは成績も良く、いろいろなことに気が付く良い子、と評判の女の子でした。ところが、中学に入って、親の言うことを良く聞く「いい子の自分」が、何となく子供っぽく思えてきたのです。そこで思いきって校則違反の格好をし、自分を主張してみたくなったのです。
思春期は大人への移行の時期です。体もちょっぴり大人びてきます。しかし、心はまだ子供の部分も残しているので、心と体のバランスが崩れ、大変不安定な状態になります。そして心と体のバランスを、なんとか取っていこうとする過程で、「私って一体何だろう」「私らしいってどんなこと」と考え始めます。A子さんも思春期にさしかかり、自分らしさを探し始めたのだと思います。その試行錯誤のひとつとして、スカートの丈を短くしたり、違反のシャツを着たりしたのでしょう。
校則違反が良いことである、と奨励しているわけではありませんが、時には「自分らしさ」が、こういう形で表現されることもあるのかも知れません。
☆**子ども教育相談センター**
崇善小学校北側☎（36）6012

福祉会館まつり　競技部門参加者の募集

◇ゲートボール大会

・**日時**　11月23日（祝）午前9時～（雨天の場合は24日）
・**会場**　浅間緑地
・**対象**　市内にお住まいの満60歳以上の方、または身障手帳をお持ちの方。
・**申し込み**　1チーム6人以内。はがきに全員の住所、氏名、年齢、身障の有無、電話番号を記入して申し込む。ゲートボール大会参加希望と明記のこと。先着24チームで締め切り。組み合わせ抽選は11月20日（月）。

◇囲碁・将棋大会

・**日時**　11月24日（金）午前9時～
・**会場**　福祉会館
・**対象**　市内にお住まいの満60歳以上の方、または身障手帳をお持ちの方。
・**申し込み**　11月20日（月）までにはがきに住所、氏名、年齢、身障の有無、電話番号、種目（囲碁・将棋）と段・級位を記入のうえ申し込む。

◇**申し込み先**　福祉会館（〒254平塚市追分1-43・☎33-2333）

「戦後女性史」講演会

戦後50年、日本は敗戦による貧困から立ち上がり、高度成長を遂げました。しかし今、豊かさのみを追求し心を忘れた生き方を問い直す時期に来ているのではないでしょうか？　今回は「戦後の女性史～今後の生き方を求めて」と題し、戦後の女性史について講演していただきます。

◇**講師**　吉見周子さん（早稲田大学・日本大学講師）
◇**日程および会場**
・12月5日（火）、金目公民館☎58-0101
・12月12日（火）、崇善公民館☎31-1920
・12月14日（木）、大野公民館☎55-0711
※時間はいずれも午後1時30分～3時

◇**申し込み方法**　各講演日の前日（土、日曜日を除く）までに、会場となる公民館へ直接電話でお申し込みください。入場は無料。
◇**問い合わせ先**　女性行政推進室☎21-7500

赤ちゃんの健康メモ

予防接種●12月カレンダー

◎保健センター　平塚市中里34―17　☎34―0311
◎平塚保健所　平塚市豊原町6―21　☎32―0130

母親父親教室

■12月の日程と内容
前期（妊娠6か月までの方）
4日　歯の衛生、妊婦体操
11日　妊娠中と産後の栄養、調理実習と昼食の試食
15日　妊娠中のからだと生活、赤ちゃんの育て方
後期（妊娠8か月以降の方）
18日　お産の進み方と産後の過ごし方、呼吸法
22日　赤ちゃんのおふろ（お父さんもご参加を）
■時間　午後1時30分～4時ただし、11日は午前10時30分～午後2時
■会場　保健センター
■持ち物　母子健康手帳、筆記用具、歯ブラシとコップと手鏡と牛乳パック（4日）、スラックス（4日と18日）、エプロンと三角巾（11日）、手ふきタオル（11日と22日）

お誕生前健康診査

生後10か月から1歳未満の乳幼児が受ける健康診査。
母子健康手帳を持参のうえ指定の医療機関で受診を。

乳幼児健康診査

■受付　午後1時～2時
■会場　平塚保健所
■持ち物　母子健康手帳、筆記用具、歯ブラシ（1歳6か月児のみ）
【12月の3か月児】
・6日　7年8月1日～15日
・20日　7年8月16日～31日
【12月の1歳6か月児】
・5日　6年6月1日～10日
・12日　6年6月11日～20日
・19日　6年6月21日～30日
【12月の3歳児】
・7日　4年10月1日～15日
・21日　4年10月16日～31日

育児教室

■対象　7年6月1日～7月31日生まれの乳児とそのお母さん
■日程と内容
・12月1日　離乳食のすすめ方と試食、楽しく子育てを
・1月5日　赤ちゃんに多い病気と育児
■時間　午後1時30分～3時
■会場　保健センター
■持ち物　母子健康手帳、バスタオル（12月1日）

●HEALTHY● ヘルシーライフ ●LIFE●

乳幼児歯科相談

■対象　2歳6か月までの乳幼児
■会場　平塚保健所
■相談日　12月4日、18日
■時間　午前9時～10時
■申し込み　電話で平塚保健所へ。

育児相談

■対象　乳幼児
■相談日　毎週水曜日
■時間　午前9時30分～10時30分
■会場　保健センター
■内容　体重測定、栄養、病気、育て方、予防接種など
■持ち物　母子健康手帳

赤ちゃんのステージ

松田大輔（まつだ だいすけ）ちゃん

☆平塚市山下339－1秋山レンタル19号棟　社会福祉法人進和学園進和やましろホームにお勤めの松田健二さん（31歳）と裕子さん（27歳）の長男。平成6年12月10日生まれ。身長75cm、体重10kg。
だれにでもニコニコ愛想のよい大輔ちゃん。電車に乗っていても隣の席のお姉さんに笑いかけます。
大輔ちゃんはママが大好き。ママが台所でご飯の支度をしている時もぴったりくっついて、おなべやボウルで遊んでいます。元気で素直な子に育ってねとパパ・ママ。

募集
はがきに赤ちゃんの氏名、性別、生年月日と両親の住所、氏名、年齢、電話番号、会社名を記入のうえご応募ください。対象は1歳未満の赤ちゃんです。応募されたはがき（1日掲載分は1日～15日締め切り、15日掲載分は16日～月末締め切り）は、抽選により広報紙に掲載します。今回は19人応募。
☆送り先　〒254平塚市浅間町9―1
平塚市広報広聴課「赤ちゃんのステージ」係

健康診査

浄化槽は正しく維持管理を

し尿浄化槽は、微生物の働きを利用して汚水をきれいにする装置です。
この微生物が、常に活動しやすい環境を保ってあげるためには、日ごろからの維持管理が大切です。浄化槽は、定期的に保守点検と清掃を行いましょう。
また、設置者には法定検査が義務付けられていますので必ず受けましょう。
私たちにとって大切な、川や海を汚染から守るために、浄化槽を正しく管理願います。
▽問い合わせ先　環境衛生管理課（内線241）

エイズ検査を

▽日程　11月16日、12月7日、14日（いずれも木曜日）
▽時間　午前9時～11時
▽場所　平塚保健所
▽内容　相談と検査（検査は、血液を5cc採取）
▽費用　無料
▽申し込み先　平塚保健所☎（32）0130・予約制

痴呆の相談を

▽日時　11月22日（水）午後1時30分～4時
▽会場　平塚保健所
▽対象　痴呆（ちほう）でお悩みの方
▽申し込み先　平塚保健所☎（32）0130・予約制

腎臓病の講演と相談会開く

近年、糖尿病が原因の腎臓病患者が増え、早期治療をせずに重症化して、血液透析に移行される方が多くなっています。
平塚市腎友会では、新たな血液透析患者がでないことを願って講演会と相談会を開きます。お出掛けを。
▽日程　12月9日（土）
▽時間　午後1時30分～
▽内容　成人病・腎臓病と糖尿病の講演、および医療・栄養相談
▽場所　平塚スカイプラザ（MNビル11階）
▽問い合わせ先　健康課（内線780）

アトピー性皮膚炎予防教室

▽対象　乳幼児のお母さん（託児の用意あり）
▽日程と内容
・11月30日（木）アトピー性皮膚炎について
・12月6日（水）ダニ退治と予防、日常生活の心がけ、スキンケア
▽時間　午前10時～12時
▽場所　平塚保健所
▽定員　30人（先着順）
▽申し込み先　平塚保健所☎（32）0130

在宅福祉セミナーご参加を

高齢化が進む中で、さまざまな介護を必要としている方が増えています。
神奈川県ケアセンター協議会では、「だれもが、どこでも、いつでも」安心して受けられる、在宅福祉サービスと地域福祉の充実をめざすためのセミナーを開きます。ご家族おそろいでご参加ください。
▽日程　11月25日（土）
▽時間、内容
・午前10時～12時、講演会「自立支援の福祉をめざして」講師　高橋紘士氏
・午後1時～4時、シンポジウム
▽場所　中央公民館、勤労会館
▽問い合わせ先　同協議会事務局☎045（311）1421（内線219）

育児なんでも百科

離乳食後期

赤ちゃんは九か月ころになると、食事の回数が三回になります。栄養源も、乳から食事のほうへと移ります。つまり、毎日必要とする栄養の半分から、三分の二ほどを離乳食からとるようになります。栄養が過不足なくとれるよう、毎日の食事は、質・量ともにバランスをとるようにしましょう。
この時期は、いろいろな食品が食べられるようになるので、それらに慣らせ、偏食の予防をしましょう。大人の食事を利用すれば、あまり手間をかけずに離乳食に変化を持たせられます。
また、かむ、手で食べる、などの練習も積極的にさせましょう。
離乳食の固さは歯ぐきでつぶせる程度とし、口を左右に少しずつ動かして、歯ぐきでつぶす練習をさせましょう。無理して固い食べ物にしてしまうと、丸飲みの食べ方になってしまいます。唇の動きを良く見て、上達の具合を判断しながら固さを加減してください。
このころは、断乳も少しずつ準備します。また、フォローアップミルクや牛乳なども、コップで飲む練習をさせてください。
（健康課）

「ひらつか天城山荘」空き状況

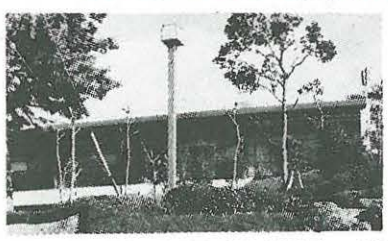

◇申し込み　ひらつか天城山荘
※申し込みは6か月前から受け付け
・電　話　0558－87－1050
・FAX　0558－87－0557
・住　所　〒410-32　静岡県田方郡天城湯ケ島町上船原1120－1
・1泊2食付き、大人4,925円、子供4,405円

×印 満室　△印 早めに申し込みを　○印 まだ余裕がある　（11月8日現在）

12月	(日)	1	2	3	4	5	6	7	8	9	10	11	12	13	14	15	16	17	18	19	20	21	22	23	24	25	26	27	28	29	30	31
	(曜)	金	土	日	月	火	水	木	金	土	日	月	火	水	木	金	土	日	月	火	水	木	金	土	日	月	火	水	木	金	土	日
		△	×	△	○	○	○	△	○	×	△	休	休	休	○	○	×	○	○	○	○	×	○	×	○	○	△	△	△	×	×	×

1月	(日)	1	2	3	4	5	6	7	8	9	10	11	12	13	14	15	16	17	18	19	20	21	22	23	24	25	26	27	28	29	30	31
	(曜)	月	火	水	木	金	土	日	月	火	水	木	金	土	日	月	火	水	木	金	土	日	月	火	水	木	金	土	日	月	火	水
		×	×	×	×	×	×	○	休	休	休	休	○	×	×	×	○	○	○	○	×	△	○	○	○	△	○	×	○	○	○	○

第54回　まちぐるみ大清掃

日時　11月19日（日）
午前8時から

当日は午前7時に花火で予告します。雨天の場合は、11月26日（日）に延期されます。
◇清掃する場所
・自宅付近の道路
・広場、公園などの公共の場所
◇問い合わせ先　環境衛生管理課☎23-1111（内線240）

～WE　LOVE　相模川～
平塚市は「桂川・相模川クリーンキャンペーン」に協力しています

広報手帳

◆年末慰問金の支給

社会福祉協議会では、在宅の重度障害者の方に年末慰問金の支給をします。

▽対象
①市内にお住まいの方（現在施設に入所している方は除く）
②身体障害者手帳1～2級、および療育手帳A1～A2をお持ちの方

▽支払方法　12月上旬に民生委員から手渡しの予定

該当される方は、地区の民生委員にご連絡ください。なお、すでに慰問金を支給されている方は、住所などに変更がなければ連絡は不要です。

問い合わせは、社会福祉協議会☎(33)2333へ。

◆年末調整説明会へ

源泉徴収義務者などを対象に平成七年分の年末調整の仕方、調書の書き方などについての説明会が開かれます。

▽日時　11月28日（火）午前9時30分～12時、午後1時30分～4時
▽会場　中央公民館大ホール

問い合わせは、平塚税務署☎(22)1400（内線522）へ。

◆税務署の説明会へ

平塚税務署では、「青色申告・白色申告」の決算の仕方と「消費税」についての説明会を開きます。ご利用ください。

▽日時、内容
・12月5日（火）午前9時30分～12時　白色申告、午後1時30分～4時　青色申告
・12月6日（水）午前9時30分～12時　青色申告、午後1時30分～4時　白色申告
▽会場　ひらつかスカイプラザ（MNビル11階）

問い合わせは、平塚税務署☎(22)1400（内線314）へ。

◆用途地域案の縦覧

県では、都市計画法の改正による新しい用途地域の指定作業を進めており、その案をみなさんにご覧いただきます。また、市では、日向岡地区の地区計画の変更についての縦覧も行います。

この案に意見のある方は、意見書の提出ができます。

▽縦覧および意見書提出期間　11月24日(金)～12月8日(金)の平日
▽時間　午前8時30分～午後5時
▽縦覧場所、意見書提出先
県都市計画課、市都市計画課（地区計画については市都市計画課のみ）

※意見書の用紙は、各縦覧場所にあります。また、意見書の郵送は、提出期間内必着です

問い合わせは、県都市計画課☎045(201)1111（内線6354）、または市都市計画課（内線428）へ。

◆保母の集い開催

平塚市と中郡の保育会・保母会では、「ハーモニカふれあいコンサート」を開きます。

▽日時　11月28日（火）午後6時～8時
▽会場　大磯滄浪閣
▽出演　ザ・ノーブランズ
▽入場　無料

問い合わせは、若草保育園☎(54)0221へ。

◆中央公民館が休館

中央公民館では、全館消毒のため、二日間臨時休館しますので、ご注意ください。

▽期間　12月5日（火）～6日（水）

問い合わせは、中央公民館☎(34)2111へ。

◆健康講座を開く

済生会平塚病院では、健康講座を開きます。

▽日時　11月30日（木）午後2時～3時30分
▽会場　済生会平塚病院
▽内容　高脂血症について
▽参加料　無料

問い合わせは、同病院☎(31)0520へ。

◆介護講座を開く

神奈川社会福祉専門学校では、「市民のためのやさしい介護講座」を開きます。

▽日時　12月5日（火）午後1時～4時
▽会場　神奈川社会福祉専門学校
▽定員　40人（先着順）
▽内容　服の着せ方、入浴の介助など

申し込みおよび問い合わせは、同校☎(54)8118へ。

◆平塚保健所から

県では、今年三月に小規模水道と小規模受水槽に関する条例を制定し、衛生管理についての規制を設けました。この条例は七月から施行されています。対象となる水道・受水槽は、保健所の確認または届け出が必要となります。

▽対象
①小規模水道　地下水などを百人以下の居住者に供給する水道（井戸から引いた水道を使うアパート、住宅地など）
②小規模受水槽　ビル・マンションなどに設置される10㎥以下の受水槽で上水道から水の供給を受けるもの

※①②とも、一戸の住宅にしか供給しないものは除外されます

問い合わせは、平塚保健所環境衛生課☎(32)0130へ。

◆園芸教室を開く

県湘南園芸相談コーナーでは、園芸教室を開きます。

▽日時　12月7日（木）午前9時30分～11時30分
▽会場　県農業会館（駅南口）
▽内容　冬春の洋ランの管理
▽講師　洋ラン研究家　石川昌敏氏

問い合わせは、平塚保健所環境衛生課☎(32)0130へ。

◆最低賃金を守ろう

十一月二十一日から三十日は、最低賃金周知旬間です。県内では、日額と時間額の最低賃金が定められています。

▽日額　五千百四十四円
▽時間額　六百四十八円

最低賃金についての問い合わせは、神奈川労働基準局賃金課☎045(211)7354、または平塚労働基準監督署☎(32)4600へ。

◆養護学校の作品展

県立湘南養護学校では、市内に住んでいる児童・生徒の作品展を開きます。

▽期間　11月29日（水）～12月18日（月）
▽会場　三菱銀行、安田信託銀行、新日本証券、山一証券の各ショーウインドー
▽内容　絵画、粘土、陶芸、木工、縫い物、紙工、織工などの作品と写真

問い合わせは、同校☎(34)7212へ。

◆交換留学生を募集

国際ロータリー第2780地区では、アメリカ・カナダ・オーストラリア・ニュージーランドとの交換留学生を募集しています。

青年の男女であれば誰でもロータリー青少年交換プログラムに参加できます。

▽申込期限　12月29日（金）

問い合わせは、お近くのロータリークラブまたは第2780地区ガバナー事務局☎0462(52)2780へ。

◆放送大学で学生を

放送大学では、平成八年度第一学期の学生を募集します。

▽募集学生
①全科履修生（大学卒業をめざすコース）　②選科履修生（1年間在学するコース）
③科目履修生（6か月間在学するコース）
▽願書出願期間　12月15日（金）～2月15日（木）

※募集要項は、はがきまたは電話で請求をしてください。

問い合わせは、同大学☎043(276)5111へ。

あなたのかい心

社会福祉基金は、地域福祉のボランティア助成などに使われます。

問い合わせは、社会福祉協議会☎(33)2333へ。

（敬称略）

▽**社会福祉基金**　十二人会一千円、万城目正歌謡学院十万円、武井新太郎　十万円、平塚北ロータリークラブ　十万円、二十四時間テレビ平塚地区実行委員会一万五千円、沼田光憲・憲次　三千円、紅谷町駐車場一千三百五十六円、長田裕会長送別会参加者一同　八百三十六円、福祉展会場募金　六千九百十円、岩井杜久松こと野口直樹　十万円、平塚舞踊会　十万円、北條文子　三十万円、杉山秀子一万八千六百円、栗原正治一万円、関東学院大学　一万円、平塚ライオンズクラブ　十万円、奈良安子　十万円、小清水フジ子　三十万円、匿名　一万五千百五円
▽**児童福祉へ**　匿名　一千円
▽**社会福祉へ**　磯崎輝夫二千円
▽**交通遺児へ**　泉栄一　一千円、神奈川県自転車商協同組合　五十三万九千円、水谷太喜男　三千円

声のひろば

小児医療費の助成は
対象年齢などで違いが詳しくは保険年金課へ

子供たちの健全育成の支援と健康の増進を

質問　十月から小児医療費の助成が行われていると聞きましたが、どのような補助があるのか分かりません。

対象年齢などを教えてください。

（広川　尾﨑美恵子さん）

お答え　市では、子供たちの健全育成の支援と健康の増進をはかるため、小児の医療費助成制度を設け、十月一日から実施しています。この制度は、お子さんの病気やけがなどの治療費を助成するものです。主な内容は次のとおりです。

①〇～二歳児　入院・通院とも対象となります。健康保険証とともに、市が発行した「医療証」を病院などに提示すると窓口支払い（保険診療分のみ）が無料となります。医療証の交付を受けていない方は、至急申請してください。

②三歳～中学生　入院した場合のみ対象となります。病院などの窓口で支払った保険診療分の治療費を月ごとに市に申請してください。（医療証の交付はありません）

③所得制限　一歳以上のお子さんについては、保護者の所得により助成の対象とならない場合がありますので、ご注意ください。

詳しくは、保険年金課にお問い合わせください。

・保険年金課（内線256）

※市へのご意見、ご要望はお気軽に広報広聴課広聴担当（内線355）にお寄せください。

●みどり基金

みどり基金は、緑化団体の助成などに使われます。ご協力を。

問い合わせは、みどり公園課みどり推進係（内線425）へ。

（敬称略）

・フリーマーケット出店者一同　九万八千円、高麗山公園レストハウス募金箱　九百二十八円、ふじみ野第一・第二公園　三千円、ふじみ野第三・第四公園　三千円

石碑を訪ねて
平塚の歴史を読む

田村館址（あと）の碑

昭和34年に建立された碑

田村の地名が記録の上で初めて登場するのは、貞応二年（一二二三）のことです。「吾妻鏡（あずまかがみ）」貞応二年四月二十九日の条に、「義村が田村より、鎌倉に帰参した」ことが記載され、田村の地名が初見されます。義村とは、三浦義村のことであり、鎌倉期、北条氏につぐ大豪族として、幕政での重要な地位を占めた武将でした。

「義村が田村より鎌倉に帰参した」とあるのは、当時、田村に三浦義村の別荘（山荘あるいは田村館とも言われる）があったことに由来します。そして、当年代を境に、「吾妻鏡」には、度々この義村別荘のことが記述されました。

この義村別荘は、天保十一年（一八四〇）に「新編相模国風土記稿」の中にも取り上げられ、「小名（こな）馬場の北、八王子往来の東側に掘及土居の蹟とおぼしき所あり、その辺四町許（ばかり）の所」との記述もあり当時は村民五郎兵衛の宅地になっているとあります。従って、江戸期には堀や土居（土塁）の跡も残り、別荘の面影も残っていたと考えられます。

四町の別荘といえば、大変大きな敷地を有した別荘と考えられ、屋敷だけでなく、馬を走らす馬場も設けられていたことが判明します。その証拠に、「吾妻鏡」安貞二年（一二二八）七月二十三日の条に、将軍藤原頼経が北条泰時ら多数を引き連れて、この「田村別荘」に渡り、二十五日まで滞在したことが記述されています。

そして二十四日には、遠笠懸（とうかがけ）（武士が鍛練のために行う馬上の射技で、遠距離の的を射る競技）・小笠懸（こかがけ）（馬場に馬を走らせ低く立てた四寸四方の板的を振り向きざまに射る競技）などを催し、この催しを見物する人も多数いたことなども記述されていました。

「田村館址ノ碑」は、現在、市営宮の前住宅の一角に「この地一帯は鎌倉時代の武将三浦義村の田村館の址である」として、昭和三十四年春、田村・四之宮の人々が建立しました。

（博物館主任学芸員土井浩）