広報しらつか

No. 100　28,000部発行・全世帯配布　5月号

昭和35年5月10日
発行・平塚市役所
編集・総務課

月刊・毎月10日・1部3円
昭和31年10月3日第3種
郵便物認可

あなたと市役所をむすぶ機関紙

今月の納税

県市民税　第1期分

6月30日までにお納めください……

農耕に革命もたらす？

試運転にみる大型トラクター

10アール50分で天地がえし

土層改良のおっきな期待をかけ、三月二十三日、市費二百六十八万円を投じて、東京北海自動車(株)から買い入れた、半装軌・フォードソン大型農業用トラクターは、いま、農産課の手にあって、試運転が行なわれています。

これと並行して発足した、戸川市長を委員長とする土層改良運営委員会は、西田助役・各農業協同組合長・農業機械化協会正副会長らを委員として、水田作業のはじまる六月を目標に、トラクターの運営計画を検討しています。

このトラクターをどう使うか、については、まだ、決定的な計画をきめていませんが、方針としては①水田深耕による、秋落ち現象の解消をはかるため、麦の取り入れから田植えまでの期間に、水田地帯に入れていきたい。②受益者負担は、十アール(反)当り、一千二百円程度としたい③畑地の天地がえしも、地味の老化現象の解消や、ネマトーダ(土壌線虫)駆除を目標に、十一・十二月、一～三月のアキのある時期に行なっていきたい。④農協単位に申し込みを取り、深耕計画は、運営委員会で配分を考え、計画的に実施したい。などの諸点をあげています。

当面、深耕後の施肥方法・採用品種・トラクターの運転技術などの基礎的研究に全力をあげるとの態度でのぞむことになっていますが、フォードソントラクターの深耕能力最深四五センチ(六寸)十アール(反)当り四～五十分という性能からみて、来年以後、農耕に、革命的な効果をもたらすと考えられています。

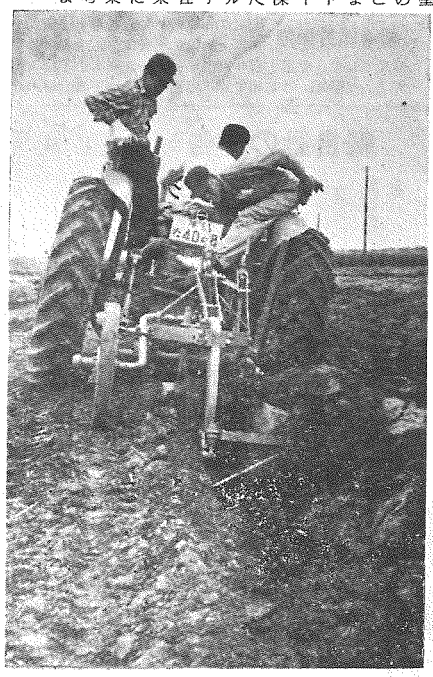

高性能示すフォードソン…馬入耕地で

有能な生徒の修学援助

教育委員会奨学生　今年度45名きまる

市教育委員会は、奨学規程にもとづいて、今年度奨学生四十五名を決定、四月二十二日見附台武道場に、全奨学生・学校長・父兄をあつめ、奨学生採用通知交付式をあげ、同時に、奨学金四・五・六月分三千円を支給しました。

▽この奨学制度は、有能な生徒のうち、経済的な理由から高校へいきにくい者に、学資の一部を市費で援助し、修学をすすめていくことを目的としています。

▽この対象になる人は、市立中学校か伊勢原中学校を卒業して、公立の高等学校に進学した市内在住の生徒で、出身中学校長の推薦によって、教育長が選考しきめられます。

▽奨学金は一人月額一千円で、高校在学（正規の修業年限）期間中、続けて支給されます。

昭和三十五年度奨学生

【出身校江陽中】高橋　豊松

【神田中】青木登志枝　富永勉

【土沢中】横尾しのぶ　安池雅美

【金旭中】小寺道子　森　谷教

須藤隆夫

【伊勢原中】小林　勉　藤部武子　小泉仁

顕　関上巨一郎

以上四十五名

この制度は、昭和二十九年度から行なわれており、ことしの分をふくめて、奨学生は百四十三名にのぼりました。

×　×　×

本宿治　倉橋　武　野口愛子　野村　守　根本靖恵　田口文子　高崎貴美子　千賀道子

【太洋中】富田静雄　浅井邦彦　馬梨尚武　井上誠一　斎藤勝一

【春日野中】原田敬子　富田勝美　吉田美江子　酒井孝枝　関利江　笹尾勇治　二宮真江

【岩塚中】斎藤八千代　鈴木達夫　柳川洋一　熱田君美　富田清司　吉武勝男　大川治子

【大野中】相原庄一　川井義雄　鈴木三江　柏木　浩　美島征雄

無利子で中小企業に設備資金

県で二百万円まで貸す

中小企業の設備を近代化し、その経営の合理化をはかるために、県商工部では、本年度も、中小企業設備近代化資金を貸し付けることきめ、申請を受け付けています。貸し付け総額は一億一千五百万円、前年より約一千万円おおくなっています。

この資金を借りる資格は、県内に事業所をもつ、資本金百万円以上、従業員二百人以下の製造業を経営する人。資金は、来年二月末までに設備をおえる見込みのものに貸し付けられます。

貸し付けの条件は、①必要な資金の二分の一、十万円から二百万円までを貸付限度額とし②無利子③返済は、一年間据え置きの四カ年均等半年賦払いとなっています。

申請書は、五月三十一日までに、市役所商工課へ出してください。用紙は同窓口にきています。ご利用ください。

全商業・事業所を調査

総理府と通産省では、六月一日現在で、事業所統計調査・商業統計調査を、全国一斉に行ないます。とくに、サービス業関係には、従業者の給与や収入などを知るため、県知事の任命証をもった調査員がまわります。統計法によって、統計資料以外には、絶対に使えない調査です。正しいお答えをお願いします。

①事業調査は、調査員が参上して質問しますので、口頭で答えていただきます。しかし、続いて行なわれる抽出調査の対象になる事業所だけは、一部ご記入いただくことになっています。②商業調査の方は、商店の責任者に、申告書へ記入していただきます。

市政漫歩

森　比呂志

できはどうでしょうか

―市長日記―

お祭りは平和のシンボル

五月一日五月晴れのよき日に第四回平塚市労働祭を盛大に行ないました。統一メーデーの第三十一回ですが、本市ではすでに四年前から、メーデーのありかたはかくあるべきものと考え、全市民の町ぐるみの家族ぐるみの、明るく楽しい祝日としたく、市費でメーデーを祝ってきました。幸いにして今年度あたりは、この傾向が全国的なものとなり、わけても平塚市では、労組には関係のないなりん政党政派にもこだわりなく、婦人団体連絡協議会―加盟婦人会三十余、会員五千余名―が卒先して前夜祭にも、当日の行進にも、参加して明るい話題を投げたことは新聞でも御承知のことと思います。先頭に立って歩いた市長としても、大へんうれしく、心強く感じたことでした。来年はさらに町ぐるみの、労働祭の姿にまで、もりあげてゆきたいものとかんがえております。お祭りこそ、平和のシンボルです。お祭を、闘争の具に悪用する弊風はだんだん排除してゆかねばなりません。闘争は闘争です。別の機会に、別の場合でと思います。平塚市は率先して明るく楽しいメーデーを、労働祭の名において盛大に行ない、労働者の団結と、よろこびとほっとをあ、みんないっしょになってたえるべきです。真面目に労働する市民の生活が守られ、その福祉が向上することは、住みよく明るい町づくりに欠くことのできない要件です。

五月一日については、七月には例により七夕まつりです。ことしは十周年にあたりますので、今から準備にとりかかり、すでに記念行事のひとつとして、市長のわたしが「七夕音頭」の作詩をしました。市民全体が、若いお年寄も、男も女も、家庭ぐるみで、親子も、夫婦も、いっしょに口ずさみ、いっしょに踊ることのできる音頭にしたいものとねがっています。これは、コロンビヤに曲も振付けも市から依頼しました。実は今日―五月七日―コロンビヤで、島倉千代子と青木光一のレコード吹き込みがあるので、わたしは立会いに出かけるところです。レコードが出来しだい、発表大会をやりましょう。名物の七夕まつりを象徴する唄踊りです。みなさんによろこばれ親しまれるものが出来ることを念じております。

七夕まつりの行事は、そのほかにもいろいろ計画しております。まだ、発表の時期にはなっておりませんが、市民のみなさんといっしょに楽しめる市民祭、日本的に著聞している平塚の七夕まつりを十万市民挙って盛大にやりましょう。（市長室にて・戸川貞雄）

議会メモ

4月　市議会各委員会の内容

▽11日火葬場移築委・田村の火葬場候補地の現地視察をし、実現について協議した。

▽16日文教民生常任委・陳情一件を審査。

▽20日区画整理促進委・復興事業所長から、区画整理事業34年度の結果と、35年度の施行計画について報告を受け、その進行を協議した。

▽22日文教民生常任委・中北国保伊勢原病院組合に対する市の態度を協議。

▽27日火葬場移築委・田村地区から出された要望事項について理事者の考えをきき、質疑。

▽30日環境対策委・県の係官から予算の使途等について説明を受けたあと、航路の維持、護岸工事について協議した。

市民体育レク大会

第8回

おとなの運動会・第八回市民体育レクリエーション大会は五月五日の土沢地区をかわきりに幕をあけました。

▽富士見地区・十五日（富士見小）
▽花水地区　〃（ホッケー場）
▽港地区　〃（太洋小）
▽松原地区・二十二日（松原小）

各会場とも午前九時開会雨のときは二十二日、松原は二十九日へ

▽他の地区は後に計画されます。

中学三十七年に最高

四十九学級二千五百人ふえる

去る四月一日、市立小学校全十六校と中学校全八校の入学式が行なわれ、春のおとずれをつげるような、新学期の学習がはじめられました。

ことし小学校へ入学した子は、花水小、富士見小の三百人台をはじめとして、十六校全体で、一千九百人ほどで、昨年にくらべ六十七人すくなくなっています。

中学校の方はこれとまったく反対で、江陽、太洋、春日野、浜岳、大野、神田、土沢、金旭の八校へ、江陽中の五百九十六人を筆頭に、合計一千八百四十三人の生徒が進学しました。これは、昨年よりざっと七百三十八人ほど多い進学数です。

この数字でもあきらかなように、ことしから、小学生はゆったり、中学生はキュウキュウの現象があらわれはじめました。小学生はことしから全級にすくなくなり、中学生の方は、今後三十七年度まで毎年ふえていく見おしです。

戦終直後の昭和二十二年ごろからはじまったベビーブームの波が、いま、ようやくにして小学校をとおりすぎ、中学校へ及んだのです。この人口の高い波はいまはまで、小学校を二部授業の脅威にさらし、地方財政と教育関係者を長年にわたって苦しめてきたものです。これと同じ苦しみを、こんどは中学校の過程において味わいなければならなくなったのです。

いったい中学生はどのくらいふえるのか……教育委員会が年々の自然増を考えあわせてあらかじめ計算したところによると、三十四年度全八校で百二十七学級五千六百四十四人だった中学生は、ことしから次のような増減をたどるということです。

35年度・一四七学級六六七一人
36年度・一六二学級七六四〇人
37年度・一七八学級八一八一人
38年度・一六九学級七六五七人
39年度・一四四学級七一二九人
40年度・一二七学級六三八三人

ほぼ三十四年度と同数にかえるのは、七年後の42年度・一一九学級五四三四人で、五千人台を割るのは四十五年度の・一一二学級四八九八人、つまり十年後となる見込みです。

この、三十七年度までに四十九学級二千五百人もふえる中学生増に対して、わずか三年間に、あたらしく教室、校舎をつくらねばならないのです。講堂も、特別教室もほしいという切実な要望も、最底限度におさえて、とにかく、教育費むこう三カ年間はその主力を中学校建築にあてていくことになります。

前号で説明した工事完成報告と三十五年度予算を見ていただいてもおわかりのように、すでに中学校の新校舎建築はすすめられています。一部よその市では、応急校舎や二部授業もやむを得ないとしているようですが、平塚は、正常授業をまもりとおしていける計画です。

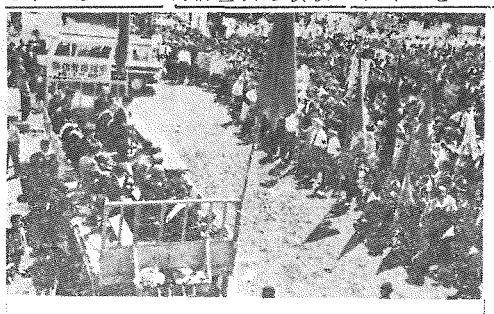

第4回労働祭　市営メーデーの看板をとる平塚市労働祭は平塚市・地区労・商工会議所の共催でひらかれ盛大でした。5月1日体育館前のメーデー大会には、働く市民約5000人が参加、はじめて婦人団体も加わって注目されました。

次回年金の計算資料

ぜひ 所得現況届けを

老令、母子、障害各福祉年金第二回支払いが、各郵便局の窓口から行なわれています。お受け取りください。

この、第二回年金をお受け取りになった方は、その足で、国民年金証書を添えて、所得状況届を、市役所民生課年金係か、支所、出張所の窓口へ出していただきます。

この届け出は、今月から来年四月までの福祉年金の額をきめるために必要なものですから、お忘れなく。用紙は前記窓口にありますほか他の公的年金証書・印もそのときお持ちください。

この現況届の手続きをしないと、この次の支払日・九月六日からの年金をもらえなくなります。

健康

結核年に三百二十名

市衛生課では、五月三十日から、県のレントゲン車による〝結核健康診断〟を、市内二十二会場に巡回します。

この健康診断は、おうちで働くお母さんなど、健康診断を受ける機会のないかたを対象とするもので、一切無料、ホック・ボタンのない〝私に限って、結核だなんてときめ込んでいる人が多いようです〟〝私に健康なんだ〟すくなくもいま、あなたは、そう思っていませんか。ひとりきめの健康、その間に結核菌は、あなたの肺をくいあらしている場合が多いのです。

事実、昨年度の統計を見ても、この傾向が裏書きされています。

昨年健康診断を受けた人は、小・中学生二万九百四十八名、一般の人四千七百八十五名でしたこのなかなら、入院、通院を必要とする結核患者が、小中学生に十一名、一般に三十九名ほど発見され、要注意として予防措置を受けた人は、百三十三名に及びました。

しかし、実際医者の手にかかった結核患者は、平塚保健所扱い分だけで、昨年三百二十名もあったのです。

この数字からおいていくと、健康診断を受けなかった人が、よほど多いと見なければなりません。

しかも、どうにもならなくなってから、医者にかけ込んで〝あなたは結核です〟と宣告された人が、たくさんあった、といえるのです。結核は、要注意の赤信号のときにきおつけること、早くみつけて早くなおすことが大切です。発見と治療が、早ければ早いほど軽くすむものです。

また、子供の結核は、家族からつる場合が多いものです。子供の健康、子ち中の健康のために、家族ぐるみ、結核のない家庭をつくりましょう。

軽自動の申告

月割課税の利点も

一二五cc以下は市役所へ

自転車荷車税廃止のあとをついで、昭和三十三年四月からあたらしく市税となった軽自動車税は、年間四百三十万円の財源となって、市政の台所をなべしていますが、この正しい課税を行なうため、課税課では、みなさんに、正確な申告をするようのぞんでいます。

軽自動車税の対象になる車は

①排気量一二五cc以下の原動機付き自転車　②一二六～三六〇ccまでの軽自動車③三六一以上の二輪小型自動車のぜんぶと　④農家がもっている耕うん機等で、このうち①の原動機付き自転車は市役所へ、他はすべて、県の陸運事務所（横浜）へ

軽自動車税は、この申告によって台帳をつくり、計算するようのぞんでいます。

課税されています。

したがって、前記の車をもったときはもちろん、廃車や売却をしたときは、できるだけ早く申告しませんと、もっていない車に税金がかかったり、まちがいを起します。ご注意ください。

年度途中で、この申告をされると月割りで税金が計算され、払い過ぎた税金が払い戻されるなどの利点もあります。軽自動車の異動申告は、できるだけ早くすませてください。

なお、廃車届けを出しをした人には「標識および標識交付証明返納済証」をお渡ししますので、これを必ず手もとに保管してください。

全家屋を調査

課税課で十二月までに

固定資産税の対象である家屋は、三年に一度、評価をしなおすことになっています。ことしがちょうどこの、再評価をする年にあたります。課税課では、調査を動員して五月から十二月までの八カ月間にわたり、市内の全家屋の再調査をにじめました。

係員が参上して、お住いを拝見するほか、建築した年や、所有者名などをおききします。この調査は固定資産税を、公平に、正確に計算するためのものです。ご協力ください。

国民年金の拠出制実施一年後に迫る

花いっぱい運動　市と花卉園芸組合共催の花いっぱい運動が4月29日の天皇誕生日に行なわれ草花のたね24,121袋・球根3,000・小菊の根5,000株を市内21か所で無料配布しました。写真は、たねを袋づめする組合の主婦たちです。

相模川沿岸を測量

県では、相模川等第二次河川総制事業を行なうにあたって、相模川沿岸一帯を、次の期間内に測量する、と通知してきました。この測量は、土地収用法にもとづく人は、法律のとりきめによって、必ず税保険者となり、国民年金の保険料をおさめる義務を負うことになっています。つまり国民年金は強制加入だ、ということです。

保険料　国民年金に入った人がおさめる保険料の額は三十五才未満まで百円・三十五才以上百五十円です。

年金の支給　国民年金は、被保険者が、六十五才以上になったとき、あるいはそれ以前に身体障害となったり、夫や父母を失ったりしたときから、支払われるしくみになっています。—以下次号に連載—

自衛官募集

陸士・7500名
海士・300名
空士・1040名

資格・6月1日で18才～25才の者
中卒程度以上

受付・7月11日まで、市役所総務課へ

（災害救援に活躍する自衛隊）

南米移住者

▶**パラグアイ自営開拓者**
6月25日まで募集中・条件農業経験をもつ夫婦で、永住する者。

▶**コチア単独青年移住者**
12月13日まで募集中・条件18才～25才未満の農業青年で未婚の男子。2～3男。

▶**コチア夫婦移住希望者**
12月13日まで募集中・条件18才～25才未満の農家の夫婦で、子供のない者。

詳しくは民生課社会係へ

腸・パラの予防注射

引き続いて2～3回を実施

これから流行するおそろしいチフスの予防注射が、引き続き行なわれています。腸チフス・パラチフスをよせつけないために、ぜひ、お近くの会場で、お受けください。

【5月】
18日花水会館①　25日花水会館②
〃金田健民館②　〃岡崎小学校③
〃岡崎小学校②　〃金田健民館③
19日公会堂①　26日豊田公民館③
〃城島小学校②　〃見附台公会堂②
〃豊田公民館②　〃城島小学校③
20日須賀公民館①　27日須賀公民館②
〃神田保育所②　〃神田保育所③
〃八幡公民館②　〃八幡公民館③
21日中原小学校②　28日中原小学校③
〃平塚保健所③　〃平塚保健所③
23日馬入青年会②　30日馬入青年会③
〃四之宮公民館③　〃四之宮公民館③
〃土屋小学校③　31日富士見小学校③
〃金目小学校③

この注射を受ける人は、引き続いて各回の会場においでください。

【対象】生後36か月（3年）以上60才までの人。この予防注射は、世帯通知書は届きません。学校へ通っている人は学校でします。

【料金】ことしはじめて受ける人3回分30円、毎年受けている人は1回分10円をご用意ください。

ほうそう予防注射

赤ちゃんを対象 6月9日から

昨年の8月1日以後、ことしの1月31日までに生れた赤ちゃんを対象にほうそうの予防注射を行ないます。該当の子には通知書を出しました。通知がいかないときは、衛生課または支所・出張所へご連絡ください。

日程次のとおり、時間13時30分～15時。

【6月】接種日
6日土屋小学校
〃金目小学校
7日旭公民館
〃吉沢小学校
8日岡崎小学校
〃金田診療所
9日城島公民館
9日豊田公民館
10日神田保育所
〃四之宮公民館
11日中原公民館
〃見附台公会堂
13日花水会館
14日須賀公民館

▶この予防注射は続けて3回やらないとききません。ことしはじめて

結核の健康診断

県のレントゲン車で

別項に説明したとおり、県のレントゲン車による結核健康診断が、次の日程でひらかれます。無料です。

【5月】
30日農研・ゴム社宅（10時～正午）
〃　大久保公園（13時～15時）
31日妙安寺境内（10時～正午）
〃　春日神社境内（13時～15時）

【6月】
1日職業訓練指導所（10時～正午）
〃　富士見小学校庭（13時～15時）
2日扇松自動車検査場（10時～正午）
〃　馬入青年会館（13時～15時）
3日崇善小学校校庭（10時～正午）
〃　東雲町公園（13時～15時）
6日羽衣町公園（10時～正午）
〃　花水会館前（13時～15時）
7日光円寺前（10時～正午）
〃　立野町公園前（13時～15時）
8日県立農業会館（10時～正午）
〃　第二消防分団前（13時～15時）
9日須賀長楽寺境内（10時～正午）
〃　元漁業協同組合（13時～15時）
10日高浜高校前（10時～正午）
〃　須賀鳥海新聞店前（13時～15時）
13日須賀公民館（10時～15時）
14日見附台公会堂（10時～15時）

シャツなら縫まつで、わずか二～三分ですむ、という簡単なものです。お近くで、ぜひお受けください。

あぶないひとりぎめの健康
無料レントゲン診断三十日から

肺と結核

写真①　健康な肺です。健康で明朗な生活をおくっている人のきれいな肺です。この肺に結核菌が巣くっても、本人は、なかなか気がつきません。無自覚な病気といわれる結核は、かかった人10人のうち8人までが、自分の病気に気がついていないといわれます。恐ろしいことです。

写真②　結核におかされた肺です。定期健康診断で、早く発見されたもの。この場合、1年ぐらいの療養で完全になおります。治療費は、国が半額補助しますので、月600円ぐらいの負担ですみます。

写真③　ロツコツを切って肺をつぶし結核をなおしたものです。発見がおくれて重くなるとこんな大手術も必要となり、したがって、入院期間もズット長くなって、治療費も20万円という大金が必要になるといわれます。

家族全員が、健康診断を受けておくべきです。巡回日程は下の段にあります。きりぬいて、目につくところへおはりください。

国民年金の加入

昨年四月、待望の国民年金法ができてから、まる一年たちました。この間に、無拠出制、つまり掛け金なしの老令・障害・母子各福祉年金の実施をみ、すでに、年金の交給がはじめられています。

この福祉年金に関する限り国民年金制度は、順調なあゆみ出しをしたといえるのです。

このあとをうけて、明三十六年四月からは、本格的な国民年金制度として、拠出制の老令・障害・母子・遺児・寡婦各年金が発足し、これに該当する人から、保険料の納入がはじめられることになっています。

ところで、この国民年金制度は、社会保障を全国民に及ぼそうとする画期的なもので、日本としては、歴史的にも、特筆される制度であるとされています。

とにかくいままで、社会保障制度は、一部の限られた人たちのものでした。国民の大部分をしめる農家の人や、漁業・中小商工業に働く人は、社会保障の谷間にあってとり残されていました。この人たちの所得を保障し、生活設計のよりどころとし、老後を保障しようとする国民年金は、まさに、国民大衆のための制度といえるものです。

一年後に、保険料の拠出制がはじめられることによって、国民年金は、本来のはたらきをはじめますが、年金制度の対象となる人は、いまから十分な用意をととのえておいてください。

被保険者　国民年金の対象となる人は、すでに現行の年金制度に入っている人をのぞき、二十才以上六十才未満までの人ぜんぶです。これに該当すなを目標に週間行事を行なう。

平塚営業所の予定行事は

▽六月一日・電気相談所（長崎屋五階）▽三日・街頭電気相談所（花水、中原、八幡の三カ所）▽三日・婦人層との懇談会（公民館・港広報委員会後援）

このほか、期間中とくに、屋内配線診断のご用を承わるので、希望の方は申し出るよう望んでいる。

体育館の使用

教委社会教育課で、見附台体育館の使用者に、次の点を注意するよう強くのぞんでいます。

▽館内では、ゴム底の上靴が運動靴に、必ずはきかえること。

▽最近、雨の日など、ドロ足と同じようなぞうりで入館する人があるが、今後は、これをかたくおことわりする。

エラブの海の水中シーン

教委だより

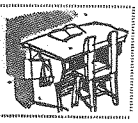

◆4月19日＝教育委員会定例会＝35年度奨学生・社会教育委員の委嘱・市立学校設置規則の一部改正などを審議、いずれも原案どおり可決した。

人口統計から

人口総数	107,322人
世帯総数	22,965世帯
面積	67,9km²
人口密度	1,579人

前月比420人82世帯が増加した。

—5月1日しらべ—

無料法律相談

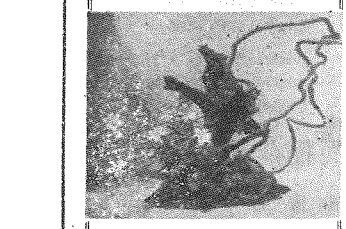

とき・毎月第1土曜13時
ところ・商工会議所会議室
人権擁護委員会☆総務課

市民ルーム

養護婦募集

申し込みは五月三十一日まで

教育委員会で、市立学校職員（養護婦）若干名を募集している。希望者は、履歴書に、最終学校の成績証明書・名刺版写真・免許状の写しをそえて、五月三十一日までに市教委総務課へ応募すること。

▽資格・看護婦、保健婦、養護教諭の資格をもつ三十才未満の人

▽割引・学割と同じ約二割引、市内全映画館で使える。

▽交付・商工会議所で、申請書と引き換えに、事業主を通じて交付する。有効期間一カ年。

▽その他・再発行はされない、不正使用すると没収される。

市内の勤労少年に映画割引券

五月一日から商工会議所で

県婦人少年室・労働基準監督署と平塚商工会議所では、働く少年諸君に〝よい環境で、よい映画〟を見る便宜を提供するねらいで、学割と同じように、五月一日から映画割引券を行なうことをきめた。

▼対象・市内に働く二十才未満のものに〝勤労少年証明書〟を出す。

からだの不自由な人をはげます

二十一日慰安激励大会

五月二十一日午後一時から、農業会館に〝身体障害者・戦傷病者平塚地区福祉慰安激励大会〟がひらかれる。県と市福祉事務所の共催。身体障害者福祉法と、戦傷病者戦没者遺族等援護法十周年を記念して行なわれるもので、からだの不自由な人をはげます催しが準備されている。

世界的な知識の宝庫はいる

図書館に大英百科事典

市立図書館に、大英百科事典（全二十四巻）が購入された。世界地図帖と語学辞典のついた堂々たるものふるくから知識の宝庫と呼ばれ、すべてのことが、この百科事典でわかるとされている。

このホンが、三冊ずつとしてはじめて完成したのは、今から約百九十年前のこと。こんど入ったのはその第十四版で、約四万三千項目を収めており、アメリカ・シカゴ大学の編集になるもの。

図書館で利用をすすめている。

市立図書館は、西海岸行バス終点前、花水川口に近い旧花水小分校あと、電四二五番である。

月曜日・祭日・月末の整理日は休館。視聴覚ライブラリーも併設している。

春の中学校野球大会ひらく

五月二十八・二十九の両日

市教委・中学校体育連盟が共催する第十五回春季中学校野球大会は五月二十八・二十九日（土・日）の両日、浜岳中・太平中各校庭と須賀球場にひらかれることになった。

第一日＝午後一時集合・一時三十分開会式続いて試合開始

第二日＝午前八時三十分集合、九時試合開始の予定である。

三十日から東電でサービス週間

電気相談所などひらく

東京電力では五月三十日から六月四日までを〝サービス週間〟とし電気災害の防止・電気の安全使用

ひらつかさん　中野はるか

お互いに一夜づけにしてはウマイワネ…

心配ごと相談室・6月

○だれにも言えないあなたの悩み、心配ごとをそっと訴えていただく。

とき・毎月第1第3月曜9時～15時。

ところ・……見附台武道場控室
相談員・……婦人民生委員ほか
相談内容・身のうえ・健康・家庭・住居・職業・結婚・生活・教育その他精神的経済的問題なんでも

（福祉事務所・社会福祉協議会）

刀やけん銃など

届け出推進月間

▷警察では、今月いっぱい、銃砲・刀剣類の発見と届け出推進月間を実施中です。

▷大掃除や遺品の整理でみつかった刀・ヤリ・ナギナタ・けん銃・弾丸などは、この機会にぜひ警察へ。

▷発見して、すぐ届け出れば、一定の手続を経て、正式に所蔵することが認められます。

▷かくして持つたり、ひそかにすてたりすると、法律違反になります

5月1日～31日まで

全国交通安全運動. 16日～25日.

道路の無法者を追放しよう！

みんなで正しい歩行と安全運転

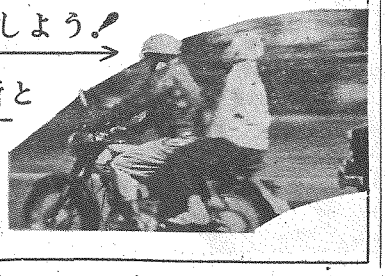

平塚市交通安全運動推進協議会

平塚

発行

主なる出演者名

一節　田中久夫　大保立　磯部一郎　星野茂　荒木俊　鳥居幸　石井巌　野口一　山本清

二節　白山清　山下久　馬場英　古賀徳　吉田一　馬場広　伊藤義　橋本一　川崎敏

18 19 20 21

広報委員会短信

今号から、このスペースを、広報委員会に配当し、委員会からのよりを採録することにしました。

委員改選すむ　三十五年度新広報委員の改選事務は、その後順調にすすみ、次のとおり委員長がきまりました。カッコ内は委員数です。

崇善広報委員会方金伸介（二）
松原〃田野一男（一七）
港〃小沼伝（一三）
富士見〃大谷政雄（一五）
大野東部〃星谷高雄（一六）
大野西部〃今村長道（一五）
豊田〃片倉俊雄（一二）
城島〃米山隆快（一二）
岡崎〃今井正治（一〇）
旭〃渡谷主計（一五）
吉沢〃山田金蔵（一二）
土屋〃山本九兵衛（一〇）
金目〃陶山均（一九）

以上のほか、花水・神田・金田の三広報委員会はやおくれ、今月末に新委員を決定する見込み。

研究集会ひらく　市と広報委連絡会議は全広報委員二百五十三名を六ブロックにわけ、五月二十三日から第六回広報委員研究集会を、巡回開催することになりました。

23日大野支所（大野地区）・24日議事堂（中央地区）・26日旭公民館（金旭地区）・27日城島公民館（北部地区）・30日金目出張所（西部地区）・平塚地区は六月上旬の予定。

この研究集会で、①三十五年度広報委員会の事業計画②広聴用紙の取り扱い方法などが研究されます。

広報特派員

曲りかどだなんてひどい

〃まがりかどに立つサキトリ座〃そんな風聞を耳にはさんで、今月の特派員は、当麻大野支所長の案内で、大野地区の四之宮公民館に市無形文化財前鳥座を訪問しました。特派員は山口教育研究所長です。

「現在上演出来るものですか。太閤記・十段目、朝顔日記、弁慶上使、寵愛鏡記、三勝七七酒屋の段、ザット四、五時間でしようね」

「婦人会や敬老会にお招きされれば！商売ではありませんから代金は頂けませんが…七、八千円位の実入金ならば。エエ、やらしてもらいたいですネ。この座の維持の上からも」

「この座の曲り角ですって。とんでもない。わしどもはしもそんなこと考えていませんヨ。昨年の春ある新聞で、そんな事言っていましたが、びっくりしましたし」「指導者級の三二の方が物故され、三、四人の青年が家業の都合で脱けていきましたが、今日此処に来ている青年たちは立派にわけのことなのだ。この眼願はこの土地の人たちが必らずや解いてくれる。朴訥の言葉の中に明日の相

「現在上演出来るものですか。太閤記・十段目、朝顔日記、弁慶上使、寵愛鏡記、三勝七七酒屋の段、ザット四、五時間でしようね」

「婦人会や敬老会にお招きされれば！商売ではありませんから代金は頂けませんが…七、八千円位の実入金ならば。エエ、やらしてもらいたいですネ。この座の維持の上からも」

「この座の曲り角ですって。とんでもない。わしどもはしもそんなこと考えていませんヨ。昨年の春ある新聞で、そんな事言っていましたが、びっくりしましたし」「指導者級の三二の方が物故され、三、四人の青年が家業の都合で脱けていきましたが、今日此処に来ている青年たちは立派にわけのことなのだ。この眼願はこの土地の人たちが必らずや解いてくれる。朴訥の言葉の中に明日の相

写真・人形のまえで、サキトリ座健在を語る座員の人たち

前鳥座の灯きえず

青年も練習・五時間の出し物

「土地に課せられた農業形態の変せんは従来のそれ通りには行かないかも知れません。でも決して消える事はありません。過渡期のひずみを指して曲り角だなんて。ひどいですヨ。今年も正月から三月にかけて猛練習をしました。松永校長先生うまいものです」

「三味線に乗って、生命のない人形に魂をうえつけ、手足を動かしてみなさい。楽しいものです」

……大丈夫。本市第一号重要無形文化財四之宮人形浄瑠りは決して曲り角ではなかった。今の世の何処の世界でも当面している生活形態の変ぼうから来るスンナリしたカーブといってもよい。時間と金と人の近代浄瑠り化されていない一現象だ。本市第一号重要無形文化財四之宮人形浄瑠りは決して曲り角ではなかった。今の世の何処の世界でも当面している生活形態の変ぼうから来るスンナリしたカーブといってもよい。時間と金と人の近代浄瑠り化されていない一現象だけのことなのだ。この眼願はこの土地の人たちが必らずや解いてくれる。朴訥の言葉の中に明日の相

山口特派員

山口一夫氏略歴＝県教委指導主事・元金田村教育長・相小学校長・前市立岡崎小学校長を経て、現市立教育研究所長　伊勢原町高部屋　四十七才

在住者著作展を準備

ことしの秋の読書週間に平塚市在住者著作展をひらきたいと計画しています。出版された著作をぜひお知らせください。できれば出版社や定価もおしえてください。電話でけっこうです。

すでに小説・詩集・歌集・童謡曲集などがあつまりました。

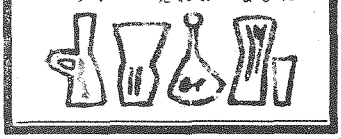

季節の農業

雑草おさえるPCPの使い方

陸稲畑の除草に最適

陸稲の種まき期をむかえ、これから先、陸稲畑の除草も、農家のおきき在作業のひとつとなってきますが、農蚕課では、これに、除草剤を使うことをすすめています。

一般に、陸稲畑には、除草剤に強い、メヒシバなどがはびこりやすく、大きくなると除草剤もきかなくなるので〃植後全面土壌処理〃の方法で、除草剤を使うことが大切で、この方法には、PCP除草剤がよいとしています。

▽除草剤・ナプタール（反）当り、PCPソーダ塩（水和剤有効成分八六％）一・二キログラムを、水七十～百十リットルによく とかして使う。

▽散布・種まき後二三日以内に土の表面へ散布する。

▽散布前の注意・種まきのとき、種が露出しないように、こまかい土を二～三センチくらい、平均にかけること。洪積火山灰土のところでは、土をかけたあと軽くおさえておく。極端な砂質土壌では、この除草剤は使わない。

▽対象となる雑草・メヒシバ、タデ、カヤツリ草、スベリヒユ。

▽撒布後の中耕・土壌せをするうちに中耕や土寄せをすると、クスリの層をこわし、逆に雑草の発生をはげしくすること。

▽撒布後の中耕・PCPがきいているうちに中耕や土寄せをすると、クスリの層をこわし、逆に雑草の発生をはげしくすること。

▽撒布量をきける・PCPを使う時期と量を厳守し、発芽したあとは絶対に使わないこと。

散布するときは、ちかくの桑葉類・果樹類・桑などにかからないように注意すること。

PCPが雑草をおさえている期間は、三十五～四十日ぐらいであるから、このころよく注意し、六月下旬ごろ草が出はじめたら、ときをうつさず中耕除草をすること。

▽撒布をきける・PCPを使う時があるからさけること。

話し合いの広場

選挙管理委員会が夕食後のひとときにおくる話し合いの話題

「模たちの紅白リレーがすむとなっても、あんな人には、なりたくないと思いました」

……選挙と生活五〇話より…

ずるいおとな

四年生の目にうつった運動会

大人の番組になりました。はじめは、卒業生のバン食いきょうそうです。パンを手でつかんではいけないので、ずるい人は、いきなり手でくわえて、まっすぐにかけ出しました。そして一等になりました。見物人があっちこっちで、ずるいずるいといいました。けれども、やっぱり、その人が〃ほうび〃をもらいました。僕は、とてもいやな気がしました。

それから、PTAのお父さんたちの〃たばこきょうそう〃になりました。ふとちがっているかとり線香の火で、口にくわえたたばこに火をつけるのですが、ずるい人は、みんな手で線香をおさえて、火をつけました。そして、一等が白三等まで、みんなこの人たちがとってしまいました。僕は大人になっても、あんな人には、なりたくないと思いました。

この作文は、ある小学校の四年生の男の子が、秋の運動会のあとで書いたものです。

おとなが、笑ってすませてしまうこんなルール違反にも、おいさな所の税務課までお出しください。

清純な子供の心は、正しく反応しあんな人にはなりたくない〃と訴えています。なぜか、深く反省させられる作文です。

子供の目がみつめているおとなの世界には、子供の心をきずつけるルール違反が、このほかにもたくさんあります。

おいさなルールを無視する心が、交通のルールも、衛生のルールも、選挙のルールもこわしてしまう子供の心をいためない、あかるい、運動会のバン食い競走ができる人たちの手によってこそ、公明選挙への道がひらかれるといえます。

個人事業税　申告書の提出期限は五月三十一日まで、お忘れなく、中地方事務所の税務課までお出しください。

読者のための相談室

投稿には住所・氏名・職業を明記のこと、掲載分に記念品を贈ります

ひどい紅谷町の路上駐車

紅谷町通りの路上駐車が、最近とくに多くなり、通行上大変支障となっている。交通事故も多いこの頃、事故防止の上からも善処をのぞむ。

須賀T・U生（会社員）

答　紅谷町通りだけでなく、国道上の駐車も、それが違法駐車でないにしても、交通上の大きな支障になっているのは事実です。車庫が無いのに自家用自動車をもつ人が多くなり、道路を車庫がわりにしているものがあつて取り締りに困難を生じています。取り締りだけでは、解決のむづかしい実情です。なお努力しますが、関係市民の理解ある協力を得たいと思います。

（平塚警察署交通係）

新平塚風土記　No. 50

大塔面稲荷社

高瀬慎吾

平塚新宿　明石町と新仲通りの交叉点ちかくに大塔面稲荷社がある。むかしはこの地点をふくめて西の方までかなり広く大塔面と言ったらしい。現にここから800Mも離れている平塚本宿の小字に〃大塔面〃の称がのこっている。

「面」とは、「免」とも書き〃ゆるす〃と解し中世の頃の免租地のことである。従って大塔面は、大塔を維持経営する費用を生み出すために与えられた土地ということになる。市内土屋にも鐘突免と呼ぶ農地がある。ここは鐘突堂の維持のための土地であったのである。その他各地に「免（面）」を称呼とする例は多い。

平塚にのこる〃大塔面〃の地名はすでに文禄3年（1594）の水帳にみえている。古い時代からの遺名らしい。この場合大塔がどこにあったかということが自然と問題になってくる。大塔というからには相当規模をもっていたものと考えられる。が平塚の地域からその礎石のようなものがまだ発見されていない。

平塚新宿に鎮座する八幡神社―旧称八幡宮の古伝に「神亀年中（724―8）諸国一之宮へ法華経を納められし時当社へも納め給ひしと云」とある。このとき諸国に大塔が建立されたのであるが、平塚の大塔面の大塔がそのときのものであるかどうか明瞭でない。ただ八幡宮背後の丘を〃中塔山〃とむかしは言った。大塔あっての中塔であるから当然八幡宮に附随した大塔であったにちがいない。

雑誌をとりました

アサヒカメラ・アサヒグラフ・週刊朝日・日本・暮しの手帳・映画の友・音楽の友・世界・蛍雪時代・子供の科学・婦人公論・出版ニュース・中央公論・新潮・小説新潮・別冊小説新潮・文芸春秋・別冊文芸春秋・国文学（解釈と鑑賞）・旅・

あなたの本棚！あなたの書斎！

あなたの憩いの場所！

市立図書館

西海岸バス終点前・電415

神奈川県選挙標語入選作品

大きな河も水の一滴から

公明選挙も一人の自覚から

平塚高校　三年　平田博