ふれあい広場

ピー、ヒャラ、ドン

春の訪れとともに、各地区では公民館まつりがにぎやかに開かれました。神田公民館では、地元伝統芸能の田村ばやしが特別出演。息の合った技に、客席から盛んな拍手が送られました。

サークル掲示板

●パッチワークを

サークル「キルト・リボン」では、パッチワークを一緒に楽しむ仲間を募集しています。

気軽にお問い合わせを。

▽日程　毎月第1、第3土曜日
▽時間　午前10時～正午
▽場所　松原公民館
▽問い合わせ先　同会の内田晶子☎（22）1020

●剣道で心と体を

剣道で汗を流し、一緒に心身を鍛えてみませんか。

小学校一年生から入会できます。見学も大歓迎。

▽日程　毎週火、金曜日
▽時間　午後6時40分～8時30分
▽場所　勝原小学校体育館
▽問い合わせ先　平塚市剣道連盟旭支部剣友会育成会事務局の中野信枝☎（32）8125

●ジョイント演奏会

女性合唱団「そよかぜ」「コールスワン」「コールみなみはら」の三団体が一堂に会して演奏会を開催します。

お誘いあわせのうえ、お出かけください。入場無料

▽期日　3月30日（土）
▽開演　午後2時30分
▽会場　中央公民館
▽問い合わせ先　平盛孝子☎（34）7243

●けん玉と指笛を

小学生以上を対象に、生徒と会員を募集します。

【けん玉教室】

集中力を高め、場所も取らないけん玉の教室（全十回）です。

初心者も歓迎します。

▽日程　4月13日（土）から毎月第2、第4土曜日
▽時間　午後2時～3時
▽場所　青少年会館
▽入会金　五百円（テキスト代）

【指笛音楽の会】

指一本で、童謡や唱歌などの簡単な音楽を、一緒に演奏しましょう。

▽日程　毎月第1、第3土曜日
▽時間　午後2時～
▽場所　青少年会館
▽入会金　一千円
▽年会費　五百円
※問い合わせ先　落合和彦☎（21）4724

●失聴難聴の仲間を

中途失聴・難聴者の集まりである「美実の会」では、会員を募集しています。

活動は、例会での情報交換や手話勉強などです。

▽例会日程　毎月第2日曜日
▽時間　午後1時～3時
▽場所　四之宮公民館
▽問い合わせ先　同会の根本実☎（55）5724

●ジャズ体操会員に

ジャギーなでしこでは、ジャズ体操を楽しむ仲間を募集しています。

運動しやすい服装で、お気軽においでください。

▽日程　毎週金曜日
▽時間　午前10時～11時30分
▽場所　なでしこ公民館
▽会費　月二千円
▽問い合わせ先　同会の辻泉☎（36）5123

●中国語を学ぼう

中国語を学ぶ会では、中国人講師を招き、会話中心の学習会を開いています。

ぜひ、ご参加を。

▽曜日とクラス（月4回）火曜クラス（中級）、水曜クラス（初級）、木曜クラス（上級）
▽時間　午後6時30分～8時30分
▽場所　崇善公民館ほか
▽入会金　一千円
▽月会費　二千円～二千五百円（クラスによる）
▽説明会　3月26日（火）午後6時30分から中央公民館で
▽問い合わせ先　同会の鳥沢光代☎（21）7197

◎サークル掲示板

・サークル掲示板は、四月十五日号から八面に掲載します。みなさんの情報が、より一層市民の方の目に止まる場所となります。

サークルや団体などの、会員募集、イベント案内などにご利用ください。

手続き　掲載要領は、次のとおり。広報広聴課に所定の用紙があります。郵便による依頼でも結構です。電話では受けられません。

掲載　毎月15日号に掲載します。ただし、希望者多数の場合は、掲載できないものもあります。

締切日　発行日前月の10日です。

・送り先　〒254平塚市浅間町9－1　平塚市広報広聴課「サークル掲示板」係

お譲りします

◇**譲ります**　①**有料**　ベビーベッド、双子用ベビーカー、ママコート、搾乳器、だっこひも、ほ乳瓶、たんす（三点セット）、サイドボード、ちゃぶ台、二槽式洗濯機、加湿器、ピアノカバー、キーボード、編み機、足踏みミシン、和風蛍光灯、老人向け手押し車、自転車（22インチ）、シャワー付きふろ釜、ガステーブル、ガス湯沸かし器（以上3点都市ガス用）②**無料**　オーディオボード、電子レンジ台、ハイチェア、洋服だんす、ふろおけ、男児服、仮縫い用ボディ、学生服（170㎝）、高校制服（平塚商女子）、ケース入り人形

◇**譲ってください**　A型・B型ベビーカー、ベビー用体重計、子供用自転車、七五三着物（七歳女児用）、子供用スキーセット、子供用スキーウエア、琴、応接セット、茶だんす、二段ベッド、パン焼き器、電話機、電動ミシン、フアンヒーター、日傘兼雨傘、電流健康器、猫用キャリーバッグ、ベビー布団

◎不用品登録の情報は、地域づくり課市民生活係（内線263）へお問い合わせください。

私のたからもの ▶24◀

くすのきの座卓

芦川誉英さん（老松町）

私の宝物は、父が残してくれたくすのき一枚板の座卓です。

父が横浜銀行国府津支店お世話をした、輸出専門商の正直商会主から贈られたものです。

お断わりしましたが、どうしても気持ちが済まないということなので、ご好意のくぎを一本も使わぬこのくすのきの卓は、平成の世になってもガタひとつきません。もうひとつの宝物である円覚寺朝日那貫主の額の前で、今のなおクラシックで優雅に静まり返っています。

◇　◇　◇

長い間、市民のみなさんに大切なたからものをご紹介いただいたこのコーナーも今回が最終回となります。取材にご協力いただいた方々にお礼申し上げます。なお、次号から「わが家のナイスショット」がスタートします。

くすの木の座卓を手に円覚寺朝日那貫主の額の前で

長時代に贈られた卓には、大正十年十月に贈られたことが記されています。父にとってはお得意様で、当時当時としては、ばく大なお金を持ってそのお礼に見箱セットをいただいたそうえられ、当然のことと堅くです。

教育相談

弱さを表現できる力

子供が何か困った時、本当に困ったなぁ、という顔をして「おかあさん、どうしよう?」と言えたなら、それはとても素晴らしいことだと思います。

自分の心の状態を、相手に伝えることの上手、下手は、その子の持っている能力や性格にもよります。しかし育ちの中で、自分の訴えを十分聞いてもらったり、助けてもらえたりの経験も大きく影響を与えます。

「おかあさん、どうしよう?」との言葉は、自分の弱さを受け止めて欲しいというサインです。ですから「こんな自分でもOKだ。おかあさんはきちんと受け止めてくれる」という安心感や信頼感に支えられていないと、なかなか言えない言葉なのです。

当センターでも、自分の弱さを上手に表現できない子供に出会います。タイプは様々で、自己主張の少ない子、しっかりしていて甘えることが下手な子、周りの期待を敏感に感じて頑張ってしまう子、自分の弱さや未熟さを出せずに苦しんでいる子たちなどです。

強さや良さだけでなく、弱い面やダメな面もあるのが人間です。「弱さを表現する力」が、子供の心の中で育つためには、おかあさんの「ありのままの自分でよい」という温かいメッセージをたくさん受け取ることが、とても大切だと思います。

☆**子ども教育相談センター**
崇善小学校北側☎（36）6012

◇

教育相談は、四月十五日号から五面に掲載します。引き続きご愛読を。

湘南ひらつかルネッサンスまつり

☆**日程**　3月30日(土)・31日(日)
☆**会場**　平塚駅中心商店街

☆**主な内容**
・30日　ルネッサンスステージ（マジックショー、市民のダンスグループの発表など）、青空生け花展示会
・31日　はしご車の救助訓練、起震車体験、パンフラワー教室
・両日　ふれあい動物村、フワフワランド、落書き・縁日コーナー、地元平塚の花の展示・販売、花の絵スケッチ大会

※プレイベントとして有名作家による絵画や写真を展示する「ルネッサンス美術館」を3月21日～26日、市民プラザで開催します

ダムの水が大ピンチ！節水にご協力ください

県民の水がめである相模湖・津久井湖・丹沢湖の貯水量は、29年ぶりに過去最低を記録。貯水率も3分の1を割っています。

水道局では、生活用水を一日でも長く確保するため減圧給水を実施しています。一部地域では時間帯により、にごり水が発生したり、水の出が悪くなる場合がありますが、ご理解・ご協力をお願いします。

◇蛇口はこまめに開け閉めし、洗うものによっては容器にくんでから使いましょう
◇ふろの残り湯は洗濯や掃除、散水などに再利用しましょう

◆**問い合わせ先**　水道局平塚営業所☎22-2711（土・日・祭日は☎22-2725）

◎保健センター　平塚市中里34―17　☎34―0311
◎平塚保健所　平塚市豊原町6―21　☎32―0130

母親父親教室

◇４月の日程
前期（妊娠６か月までの方）
１日（月）、８日（月）
後期（妊娠８か月以降の方）
15日（月）、26日（金）
◇５月の日程
前期（妊娠６か月までの方）
13日（月）、17日（金）
後期（妊娠８か月以降の方）
20日（月）、31日（金）
◇時間　午後１時30分～４時（４月８日と５月17日は、午前10時30分～午後２時）
◇会場　保健センター
◇内容
・１日目　歯の衛生、妊娠中のからだと生活
・２日目　妊娠中と産後の栄養、調理実習と昼食試食
・３日目　お産の進み方と産後の過ごし方、呼吸法
・４日目　赤ちゃんのおふろ
◇持ち物　母子健康手帳、筆記用具、歯ブラシとコップと手鏡と牛乳パック（１日目）、エプロンと三角巾（２日目）、スラックス（３日目）、手ふきタオル（２日目と４日目）

虫歯予防教室

◇対象　５月中に８か月から１歳になる乳幼児の母親
◇日程　５月16日
◇時間　午前10時～11時
◇会場　平塚保健所
◇持ち物　母子健康手帳、筆記用具

乳幼児歯科相談

◇対象　２歳６か月までの乳幼児
◇会場　平塚保健所
◇相談日　４月８日、15日　５月13日、20日
◇時間　午前９時～10時
◇申し込み　電話で平塚保健所へ

乳幼児健康診査

◇受付　午後１時～２時
◇会場　保健センター
◇持ち物　母子健康手帳、筆記用具、歯ブラシ（１歳６か月児のみ）
◇４月の日程・対象
【３か月児】
・３日　７年12月１日～10日
・17日　７年12月11日～20日
・24日　７年12月21日～31日
【１歳６か月児】
・２日　６年10月１日～10日
・９日　６年10月11日～20日
・16日　６年10月21日～31日
【３歳児】
・４日　５年２月１日～10日
・18日　５年２月11日～20日
・25日　５年２月21日～28日
◇５月の日程・対象
【３か月児】
・15日　８年１月１日～10日
・22日　８年１月11日～20日
・29日　８年１月21日～31日
【１歳６か月児】
・７日　６年11月１日～10日
・14日　６年11月11日～20日
・21日　６年11月21日～30日
【３歳児】
・９日　５年３月１日～10日
・23日　５年３月11日～20日
・30日　５年３月21日～31日

●HEALTHY●
ヘルシーライフ
●LIFE●

赤ちゃんのステージ

山岸（やまぎし）　純（じゅん）ちゃん

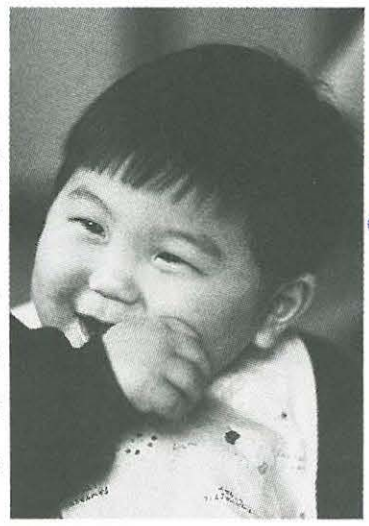

☆市内中原にお住まいの山岸正敏さん（34歳）と恵子さん（30歳）の長男。平成７年３月28日生まれ。身長70cm、体重11kg。

もうすぐ１歳になる純ちゃんは、２月に入ってから歩き始め、カタカタを上手に押して遊べるようになりました。歯ブラシや台所の物で遊ぶのが大好きな純ちゃん。缶詰を台所から持ってきて、積み木のように積み上げて遊んでいます。

人の気持ちがよくわかる、優しい元気な子に育って、とパパとママは願っています。

募集

赤ちゃんの健康メモ、赤ちゃんのステージは、４月15日号からの紙面改訂に伴い毎月１日号に掲載します。

赤ちゃんのステージ（対象は１歳未満）への応募は封書に赤ちゃんの氏名・性別・生年月日・住所・電話番号を記入して、カラー写真（サービス判）を同封のうえ、平塚市広報広聴課「赤ちゃんのステージ」係（〒254平塚市浅間町９―１）へ。

毎回抽選で６人ずつ掲載します。

今回の応募は11人でした。

予防接種● 4・5月カレンダー

赤ちゃんの健康メモ

健康診査

もぐもぐ離乳食教室始まる

市では、初めての赤ちゃんをお育ての方に、離乳食のすすめ方などを学んでいただく教室を開きます。

▽対象　生後５～６か月の第１子乳児の父母
▽日時　４月12日（金）午後１時30分～３時
▽場所　保健センター
▽持ち物　母子健康手帳
▽問い合わせ先　保健センター☎（34）0311

育児の教室を

▽対象　生後４～７か月の第１子乳児の父母
▽日程と会場
・４月５日（金）保健センター
・５月10日（金）青少年会館
▽時間　午後１時30分～３時
▽持ち物　母子健康手帳、バスタオル（５月10日）
▽問い合わせ先　保健センター☎（34）0311

週1回の機能訓練ご参加を

脳卒中の後遺症などで自宅療養の機能訓練を必要とする方のために、ご指導をいたします。詳しいことは、お問い合わせください。

▽対象年齢　40歳以上
▽内容　運動訓練、絵画、書道、レクリエーション等
▽会場　平塚保健所、四之宮ふれあいセンター
▽問い合わせ先　保健センター☎（34）0311

市民病院で婦人健康教室を

▽日程　４月２日（火）、５月７日（火）
▽時間　午後３時30分～５時
▽内容　閉経後骨粗しょう症にならないために
▽場所　市民病院北棟２階大会議室
▽費用　無料
▽申し込み　同病院婦人科外来の予約ノートに氏名を記入（予約制）
▽問い合わせ先　同病院婦人科外来☎（32）0015（内線2218）午後２時から５時まで

成人病予防の相談と健診に

【成人病相談】
▽日時
・４月９日（火）午前９時30分～11時30分
・４月23日（火）午後１時～２時
▽場所　保健センター
▽持ち物　健康手帳（お持ちの方）、健康診断の結果、１日の食事内容の記録
▽申込先　保健センター☎（34）0311・予約制
【基本健康診査】
▽対象　40歳以上の方（職場で健診を受ける機会のある方は除く）
▽内容　身体計測、血圧測定、尿検査、血液検査、心電図検査など
▽方法　年１回、お近くの医療機関で受診を（市民病院は除く）
▽問い合わせ先　健康課健康づくり係（内線667）

貧血の予防を

成人女性の五人に一人は貧血といわれています。市では、貧血の理解と食事指導をする教室を開きます。

▽日時　３月22日（金）午後１時30分～３時
▽会場　保健センター
▽問い合わせ先　保健センター☎（34）0311

なんでも百科

育児

幼児の歯

「歯育て上手は子育て上手」。虫歯の無い子に育てることは、うまく子育てができていることを示している言葉です。

虫歯が多い子の親は、次の四タイプに分けられます。甘やかし・過保護タイプ、放任タイプ、ついついタイプ、その他のタイプ。このように、虫歯は親の育児態度にかかっていると言えるでしょう。

例えば、おやつの与え方は時間と量がポイントです。時間を決め、寝る前は避けましょう。また砂糖の取りすぎは、小食・偏食・肥満の原因ともなります。おやつ＝甘いお菓子、ではありません。季節の果物や野菜を取り入れ、市販のお菓子も組み合わせましょう。さらに、外遊びを十分に、規則正しい生活を心掛け、空腹で食事が食べられるようにしましょう。そして、食後には必ず歯磨きをさせてください。

三歳ごろになると、自分でも歯磨きができますが、仕上げは親が磨いてあげてください。歯磨きが生活の一部になるようにしたいものです。（健康課）

※このコーナーは、今回で終了します。ご愛読ありがとうございました。

平塚球場でセリーグ公式戦が

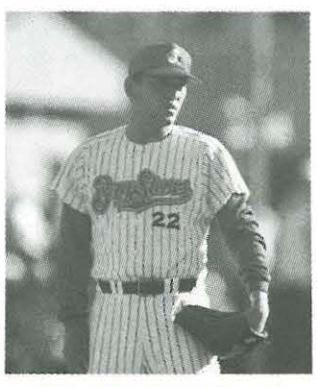
がんばれベイスターズ

横浜×阪神

◇日時　４月23日（火）午後６時試合開始
◇会場　平塚球場
◇入場料
ネット裏指定席　4,200円
内野Ａ指定席　4,000円
内野Ｂ指定席　2,800円
外野席・大人　1,500円
外野席・子供　600円
◇前売券　３月23日に平塚球場で、以後25日から総合公園管理事務所（平日のみ）で発売。市内スポーツ店でも23日から。
◇問い合わせ先　総合公園管理事務所　☎35-2233

「ひらつか天城山荘」空き状況

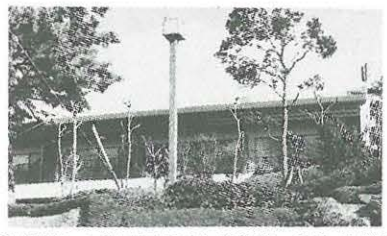

◇申し込み　ひらつか天城山荘
※申し込みは６か月前から受け付け
・電　話　0558－87－1050
・ＦＡＸ　0558－87－0557
・住　所　〒410-32　静岡県田方郡天城湯ケ島町上船原1120－１
・１泊２食付き、大人4,925円、子供4,405円

×印 満室　△印 早めに申し込みを　○印 まだ余裕がある　休印 休館日　平成８年３月７日現在

3月	15	16	17	18	19	20	21	22	23	24	25	26	27	28	29	30	31	4月	1	2	3	4	5	6	7	8	9	10	11	12	13
	金	土	日	月	火	水	木	金	土	日	月	火	水	木	金	土	日		月	火	水	木	金	土	日	月	火	水	木	金	土
	×	×	×	×	×	×	×	×	×	×	×	×	×	×	×	×	×		×	×	×	×	○	×	△	休	休	休	○	△	×

14	15	16	17	18	19	20	21	22	23	24	25	26	27	28	29	30	5月	1	2	3	4	5	6	7	8	9	10	11	12	13	14
日	月	火	水	木	金	土	日	月	火	水	木	金	土	日	月	火		水	木	金	土	日	月	火	水	木	金	土	日	月	火
△	○	○	○	○	○	×	△	○	○	○	○	○	×	×	△	△		×	×	×	×	×	○	休	休	休	○	×	△	○	○

広報手帳

◆桃浜庭球場の工事

国体テニス競技施設整備工事のため、五月十五日から平成九年三月三十一日まで桃浜庭球場が次のとおり使用できなくなります。ご協力を。

▽5月15日～9月30日…北側3面（D・E・Fコート）以外使用不可
▽10月1日～3月31日…全面使用不可
※駐車場は5月15日から使用できません

問い合わせは、体育課☎(31)3060へ。

◆標準小作料の改訂

農業委員会では、標準小作料を改訂しました。小作料は貸し手、借り手の両者で標準小作料を参考に協議して適正な価格で契約してください。

▽標準小作料（10アール当たり）
・田　一万五千円
・畑　一万四千円
・飼料畑（参考小作料）　五千円
▽適用年月日　4月1日から

問い合わせは、農業委員会事務局（内線337）へ。

◆在宅の障害手当が

県では、在宅の重度の障害のある方に手当を支給しています。

▽受付期間　4月1日（月）～30日（火）の平日
▽受付場所　障害福祉課
▽対象　県内に平成8年4月1日現在、1年以上お住まいで次のいずれかに該当する方
①1級から3級までの身体障害者手帳をお持ちの方　②知能指数40以下の方　③身体障害者手帳が4級でなおかつ知能指数が50以下の方
※現在、施設に入所されている方および既に手当を受給されている方は除きます
▽申請に必要なもの　身体障害者手帳または療育手帳、対象者の預金通帳（郵便局は除きます）

問い合わせは、障害福祉課（内線222）へ。

◆人にやさしい街へ

「神奈川県福祉の街づくり条例」が四月一日から施行されます。

この条例は、不特定多数の人が利用する建築物、道路、公園などを整備して障害者や高齢者をはじめとするすべての人が安心して快適に生活し自由に外出できる街づくりを進めることを目的としています。

対象となる施設には、既存の施設も含めて出入口等の幅員、スロープ、手すり、エレベーター、便所、駐車場、点字ブロックなどが配慮されるよう求めています。

四月一日の施行に向けて、より一層のご協力をお願いします。

問い合わせは、建築指導課（内線609）へ。

◆医療費の負担が

老人保健法の規定により四月一日から医療機関の窓口で支払う医療費の一部負担金が次のように改定されます。

また、市単独事業の六十八歳、六十九歳の方を対象とした老人医療費助成の一部負担金も同様に改定されます。

▽外来　1か月（月の初めに支払う最高額）一千十円が一千二十円に
▽入院　1日七百円が七百十円に

問い合わせは、保険年金課（内線663）へ。

◆利用団体の募集

県立湘南青少年の家では、夏期利用団体の抽選会を開きます。

▽日時　5月12日（日）午前9時30分までに集合
▽会場　湘南青少年の家
▽利用期間　7月23日（火）～8月31日（土）
▽対象　県内の宿泊利用する青少年団体を優先

問い合わせは、同青少年の家☎(61)0676へ。

◆ナパサで話そう

開局2年を迎えたFM湘南ナパサでは、一緒に番組作りに参加していただくボランティアパーソナリティーを募集します。

▽対象　20歳以上の男女（経験者、未経験者は不問）
▽内容　リポーター、パーソナリティーなど

問い合わせは、FM湘南ナパサ☎(22)0783へ。

◆テニス・水泳教室

県体育協会では、女性を対象に初級の水泳教室と硬式テニス教室を開きます。

【初級水泳教室】
▽日程　・Aコース　4月4日（木）～9月26日（木）
・Bコース　4月5日（金）～9月27日（金）ともに全20回
▽時間　午前10時～正午
▽会場　総合体育館プール
▽定員　各コース45人
▽参加料　一万八千円
▽申込期限　3月20日（祝）

【初級硬式テニス】
▽日程　4月4日（木）～9月5日（木）全20回
▽時間　・Aコース　午前9時15分～11時　・Bコース　午前11時15分～午後1時
▽会場　総合公園テニス場
▽定員　各コース30人
▽参加料　一万八千円
▽申込期限　3月20日（祝）

申込方法など詳しくは、同協会☎045(311)0653へ。

◆人権相談所を開く

小田原人権擁護委員協議会では、女性のための無料人権相談所を開きます。

▽日時　3月26日（火）午後1時～4時
▽会場　小田原ビブレ（小田原市栄町）
▽相談内容　家庭内や隣近所のもめごと、離婚、児童・生徒のいじめ問題など

問い合わせは、横浜地方法務局小田原支局☎0465(23)0181へ。

◆中小企業技術研修

県では、県内の中小企業で働く技術者の方を対象とした平成八年度中小企業技術者研修生を募集します。

【長期研修】
▽コース　機械技術科、材料化学科、電子技術科
▽研修期間　5月～平成9年3月
▽定員　20人
▽受講料　十三万円（企業負担分）

【高等研修】
▽コース（研修期間）
・C言語による制御技術科（10月～12月）
・生産管理科（9月～12月）
▽定員　各20人
▽受講料　六万円（企業負担分）

問い合わせは、神奈川県工業技術研修センター☎0462(35)5610へ。

あなたかい心

社会福祉基金は、地域福祉のボランティア助成などに使われます。

問い合わせは、社会福祉協議会☎(33)2333へ。

（敬称略）

▽**社会福祉基金**　農業総合研究所収穫祭実行委員　七万五千二百七十円、十二人会　一千円、丸崎富子　一万円、小泉史江　六千円、高橋清　一万円、杉山秀子　五十万円、沼田光憲・憲次　三千円、花月兼美八　十万円、匠建設　十三万七千五百七十一円、浅川貢男　二十万円、グループ80　三万六千円、湘南書道同好会　五万一千九百七十円、トータルレディース　十万九千七百六十円、済生会平塚病院なでしこ会　十八万九千二百七十七円、鈴木外科内科医院　五千九百六十三円、そば処名古屋　三万三百二十円、匿名　五千円
▽**児童福祉へ**　河内地蔵のおさい銭　一万六千百十三円、匿名　一千円
▽**社会福祉へ**　磯崎輝夫　二千円
▽**交通遺児へ**　大門三郎後援会　十万円、泉栄一　一千円、湘南ドライビングスクール　一万一千三百三十円
▽**老人福祉へ**　小林正男　五万円
▽**老人福祉へ**　小林正男　百三十一万八千八十円
●**みどり基金**
みどり基金は、緑化団体の助成などに使われます。ご協力を。

問い合わせは、みどり公園課みどり推進係（内線425）へ。

（敬称略）

・平塚スカイハイツ管理組合　一千五百二十三円、ラブジアース21ふじの会　三千五十円

●**文化振興基金**
文化振興基金は、芸術文化事業の実施や市民の創造的な文化活動に対する助成などに使われます。

問い合わせは、文化行政推進室文化振興係（内線673）へ。

（敬称略）

・花月兼美八　二十万円、平塚ステーションビル　三十八万七千円
●**スポーツ振興基金**
スポーツ振興基金は、スポーツに関する講習会、スポーツ団体に対する助成などに使われます。ご協力を。

問い合わせは、スポーツ振興財団☎(35)0102へ。

（敬称略）

・山崎潔　十万円、平塚ボウリング協会　五万円、大木伸

どなたでも気軽に楽しめる市民農園

声のひろば

市民農園の利用は？

8年度は15区画を増設し利用者を募集しています

質問

以前、広報紙で市民農園の利用者を募集している記事を見ましたが、利用の状況や今後の募集などについてお知らせください。

（豊田　中野幸枝さん）

お答え

市では、市民のみなさんに土と親しんでいただき、また農業を理解していただくため市民農園のあっせんを行っています。これは、農家の方が直接農園主となり開設しているもので、現在、豊田・田村・岡崎の三地区で百二十区画（一区画約四十平方メートル）が利用されています。

一区画の入園料は年八千円で、利用期間は二年間となっています。平成八年度は、岡崎地区（王御住運動公園近く）の十五区画を増設し、利用者を募集（締め切りは三月二十九日）します。詳しくは、農産課（内線540）にお問い合わせください。なお、希望者が多い場合は抽選となります。

市民農園の利用を希望される方が多くありますが、農園の開設には農家の方のご理解とご協力が必要となります。今後は、未開設の地区で農園主をお願いし、利用者の募集を行っていきたいと考えています。

※市へのご意見、ご要望はお気軽に広報広聴課広聴担当（内線355）にお寄せください。

石碑を訪ねて　平塚の歴史を読む

相州須賀湊札の辻跡

須賀の商人が各地に向かった基点「札の辻」

法令や禁令などを板札に墨書し、街道・町辻・橋詰めなど人目につきやすい場所に掲示したものを高札あるいは、制札といいます。こうした高札・制札を掲げているところが高札場・札場で、全国至る所に設置されました。

この場所の管理は、厳重を極め、矢来を巡らしたり石垣や土盛りをしてみだりに近寄らせず、付近の清掃などは町村役人の重要な役目にもなっています。また、高札場を通る者には、脱帽や敬礼をさせるなど、一般庶民に法を公示する手段として用いるだけでなく幕府の権威を誇示する場所としての役割も果たしました。

須賀は、古くから相模川河口に開かれた港町で、相模川水運の集積地、相模湾海上輸送の基点として特に重要視されたところです。また、漁村としても須賀は「御菜」といわれた江戸城で消費される魚介類の供給地として、江戸看問屋の「付浦」に指定されて発展しました。

こうした須賀などは、町方・地（村）方と呼ばれる城下町や村と区別され浦方と呼ばれます。浦方に設けられた高札場には、町方・地方に掲示されない高札がありました。それは、湊高札・廻船高札と呼ばれるもので、海難予防や海難救助さらには、難破船の浮荷物・沈荷物引揚げ者に対する報酬（分一の法）など浦方取締りの重要法令を箇条書きにしたものです。この湊高札・廻船高札とともに親子・キリシタン・毒薬・駄賃・火付の高札などが掲げられたところが札の辻であったと考えられ、高札が掲げられたところとして「札場町」という町名にもなりました。

この碑は、昭和三十二年の夏、平塚市観光協会によって建てられています。

（博物館主任学芸員土井浩）

※「石碑を訪ねて」は今回で終了となります。長い間ご愛読ありがとうございました。