



金目公民館だより

令和4年4月発行 第1号 平塚市立金目公民館 南金目966 ☎ 58-0101



新年度を迎えて

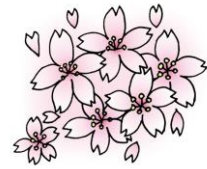

皆様こんにちは。さて、プーチン氏、ゼレンスキー氏、皆様はどちらの方が好きですか。どちらの方を応援したいと思いますか。答えは皆様お一人お一人の心の中にあると思います。現大統領二人の名前は、十年後、五十年後、百年後の歴史に残ると思います。

私たちは、自分自身を見つめるとき世の中の出来事や人物を見極めるとき、正しい判断が出来る事の大切さを改めて感じます。

大きな事を書かせていただけるとすれば、生涯学習、社会教育はその一助になっていると私は信じます。皆様方の日頃のご活動やご活躍、公民館事業なども「私たちの日本」を作る一つの柱になってくれると思います。また、そうなってくれたら嬉しいです。

今年度、私が考える金目公民館のモットーは、①楽しく遊べる公民館（遊び心がないと続かないと思いますので）、②楽しく学べる公民館、③楽しく集える公民館の三つです。

最後になってしまいましたが、金目地区の皆様方には日頃から公民館活動にご理解・ご協力をいただいていること誠に感謝申し上げます。今年度もどうぞよろしくお願い申し上げます。

令和4年4月1日 金目公民館長 沼田 千恵三

お世話になりました（人事異動の紹介）

4月1日付けで、公民館事務員と公民館管理員の交代がありました。新任者につきましても、前任者同様よろしくお願いいたします。

【公民館事務員】

前任者：上野 節子（退職→健康課へ） 新任者：佐川 万里（着任）

【公民館管理員】

前任者：小林 学（退職） 新任者：杉浦 敏一（着任） （敬称略）

※小林さん、長い間本当にありがとうございました！

上野さん、新天地でもご活躍をお祈りします！



4月の催し物予定

- ❖おはなしの会 お休みします
- ❖すくすくっこ 25日(月) 10:00~11:30 2F 集会室(親の情報交換、大型絵本の読み聞かせ)
- ❖ひまわり文庫 毎週土曜日 13:30~16:00 1F 図書室(本の貸出し)

イベントは新型コロナウイルス感染状況で変更・中止の場合があります。

おはなしの会と自然観察会

金目エコミュージアム共催事業

楽しいお話を聞いた後、自然観察会(クイズラリー)を行います。金目親水公園で、春をいっぱい感じながら、自然観察を楽しみませんか？

- 日時 5月21日(土) 午前9時30分～11時30分 午前9時10分集合
- 場所 金目親水公園 ※雨天中止(当日午前7時時点でのNHKの天気予報で午前の降水確率が50%以上の場合も中止とします)
- 参加費 無料
- 目的 おはなしの会や自然に親しむ活動を通じて、友だちや地域の人たちとふれあい、地域や自然への興味・関心を高めます。
- 対象 小学生 40人(先着順)
(ご家族での参加も歓迎です。保護者同伴なら、幼児の参加も可能です)
- 持ち物 飲み物、汗ふき、帽子 ※マスクを必ず着用して参加してください。
- 申込み 4月中旬～下旬に小学校で配布する申込書に記入し、5月13日(金)までに公民館にお持ちください。(申込書は公民館にもあります。)

親子ホタル観察会

主催：金目エコミュージアム・南原公民館・金目公民館共催事業

- ◆日時 5月14日(土) 午後6時15分～7時30分
- ◆場所 午後6時 みずほ小学校体育館集合(北金目2-39-1)
- ◆対象 金目・みずほ小学生の親子(必ず保護者が同伴してください)
- ◆参加費 無料
- ◆定員 40名(多い場合は抽選となる場合もあります) ※当日参加はできません。
- ◆当日予定 みずほ小学校体育館(説明)～(徒歩)金目親水公園～みずほ小学校
- ◆申込み 4月中旬～下旬に小学校で配布する申込書に記入し、4月22日(金)まで公民館までお持ちください。(申込書は公民館にもあります)

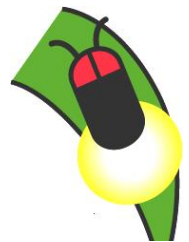

※お車でご来場の場合は、みずほ小学校敷地内に駐車をすることができます。駐車場には限りがありますので、乗り合わせてきてください。また、午後8時に門を閉めますので、必ず時間までの退出をお願い致します。

※雨天の場合でも体育館での説明はありますが、ホタルの観察については自由観察となります。

※当日は体調の優れない方は参加をご遠慮ください。また、マスク着用やソーシャルディスタンスの確保など感染症対策の徹底をお願いします。

※新型コロナウイルスのまん延防止のため、直前で中止となる場合があります。

公民館・体育館はルールを守ってお使いください

時間を守ること！

利用時間は、清掃・施錠・鍵の返却までの時間です。「次の利用・作業がある」ことを考えて利用してください。

道路に駐車しないこと！！

周辺道路や農道に駐車することは絶対にやめてください。警察に通報された事例があります。

施設・道具は大切に扱うこと！

施設や道具が壊れやすくなっています。大切に取り扱いをお願いします！

※障子やスポーツ用具の破損が目立ちます。破損したら利用者の責任で原状復帰してください。

「縄文・弥生～『鎌倉殿』と金目のもののふ」

“歴史を歩く金目ウォーキング”

金目地区は、歴史のある神社やお寺だけでなく、古墳や遺跡もあり、さらに自然があふれる地域です。歴史ある金目地区を散策しながら、新緑の草木とさわやかな風を感じ、歴史を学びながらウォーキングを満喫しましょう♪

※ 金目エコミュージアムの皆さんに金目の魅力をガイドしてもらいながら歩きます！

◆日時 5月22日(日)9:00～12:00

8:50 金目公民館 集合 厳守

※ 雨天中止



◆コース 金目公民館 ～ 金目親水公園 ～ おおくぼ公園 ～ 北金目神社 ～ 塚越古墳公園 ～ 天徳寺 与一堂 ～ 金目公民館(11:45 頃着)

※ コースは一部変更になる可能性があります。

◆対象 西ブロック公民館地区内(金目・金田・土屋・吉沢・旭南・旭北)にお住まいの定年退職を迎える、あるいは迎えた方。その他興味のある方。

◆定員 20人(先着)

◆持ち物 飲み物、ハイキングに適した服装及び靴、帽子、雨具 等

◆申込み 5月9日(月)午前9時～、金目公民館(☎58-0101)に電話または直接お申込みください。

※ 中止の場合は、公民館から連絡します。

久しぶりに
開催します！

2022金目エコ わかば祭り

金目エコミュージアム主催

皆様に毎年金目の春のまつりとして親しまれております、金目エコミュージアム主催の「2022金目エコわかば祭り」、今回は久しぶりに開催します！！例年とは少し形式は変わりますが、新緑の季節に楽しいひと時をお過ごしくださいませと思います。ぜひお越しください！

日時 4月30日(土) 10:00～13:00

場所 金目公民館 体育館

内容 金目エコミュージアムの活動紹介・展示コーナー

<芸能発表> 詩吟・フラダンス・レクダンスなど

小・中学校の合唱・演奏(音源のみ)

<飲食販売> パン、ドーナツ、お茶、ジュース(テイクアウトのみ)

※会場内での飲食は厳禁です。ご承知おきください。

問い合わせ先 わかば祭り実行委員会 090-1428-8584(三木)



竹を使った!?

親子バウムクーヘンづくり

親子で協力して竹を使ったワイルドな
バウムクーヘンを作ります。
楽しいひとときを過ごしなが
親子のふれあいを深めてみませんか?



グループで協力して、
1つのバウムクーヘンを作ります

【日時】 5月28日(土) 13:00~15:30 (受付12:45~)

【場所】 びわ青少年の家 (平塚市土屋2710-1)

【対象】 西ブロック公民館地区内在住の小学生とその保護者

【定員】 20組(抽選)

※ 保護者1人につきお子さん2人まで

【参加費】 1人200円

※ 当選された方は指定日までに申込した公民館へお支払いください。

【持ち物】 エプロン・三角巾(バンダナ)・ふきん・軍手・帽子・飲み物

【申込み】 5月9日(月)~15日(日)までに

金目公民館(☎58-0101)に電話または
直接お申し込みください。

アレルギーのある方は事前にお知らせください。

※抽選結果は、後日郵送で通知します。



マイナンバーカードの交付申請書が届いたら?

マイナンバーカードを取得されていない75歳以上の方に、神奈川県後期高齢者医療広域連合からマイナンバーカードの交付申請書が2月中旬に送付されました。まだ取得されていない方は、この機会に是非取得をお願いします。なお、マイナンバーカードの交付申請は写真撮影(無料)も含め、市役所でお手伝いしています。

■持ち物 次のいずれかの書類

1. 交付申請書(今回送付されたもの)
2. 顔写真付き本人確認書類1点(運転免許証、パスポート等)
3. 顔写真のない本人確認資料2点(健康保険証、年金手帳、介護保険証等)

■場所 平塚市役所本館1階多目的スペース3 電子証明書交付窓口

■時間 平日8時30分から17時00分、毎月第4土曜日8時30分から正午まで

■問合せ マイナンバー推進課マイナンバーカード交付担当 Tel0463-23-1111 内線2198



6月分公民館利用の一括受付日は、5月2日(火)午前9時です。ご注意ください。

※※※公民館だよりは公民館で配布しています※※※