

216	FP ₁₁	FP ₁₂	FP ₁₃	FP ₂₁	FP ₂₂	FP ₄₁	FP ₄₂	FP ₄₃	FP ₄₄	FP ₄₅	FP ₄₆	GP ₁₁	GP ₁₂	GP ₂₁
圖														
說明	1. 此圖為...	1. 此圖為...	1. 此圖為...	1. 此圖為...	1. 此圖為...	1. 此圖為...	1. 此圖為...	1. 此圖為...	1. 此圖為...	1. 此圖為...	1. 此圖為...	1. 此圖為...	1. 此圖為...	1. 此圖為...
比例	1:100	1:100	1:100	1:100	1:100	1:100	1:100	1:100	1:100	1:100	1:100	1:100	1:100	1:100
圖號	GP ₂₂	PS ₇₄	PS ₈₇	PS ₈₂	PS ₈₀	PS ₈₆	PS ₇₇	PS ₇₈	PS ₇₅	PS ₇₆	PS ₃₉	PS ₂₄	PK ₈₀	FP ₅₁
圖														
說明	1. 此圖為...	1. 此圖為...	1. 此圖為...	1. 此圖為...	1. 此圖為...	1. 此圖為...	1. 此圖為...	1. 此圖為...	1. 此圖為...	1. 此圖為...	1. 此圖為...	1. 此圖為...	1. 此圖為...	1. 此圖為...
比例	1:100	1:100	1:100	1:100	1:100	1:100	1:100	1:100	1:100	1:100	1:100	1:100	1:100	1:100
圖號	PK ₁₅₂	PK ₈₃	PK ₈₅	PK ₈₁	PK ₇₁	PK ₈₇	PK ₈₂	PK ₈₂	PK ₁₂₃	PK ₁₂₁	PK ₁₅₂	SWS ₂₀	SWS ₂₃	SWS ₈₄
圖														
說明	1. 此圖為...	1. 此圖為...	1. 此圖為...	1. 此圖為...	1. 此圖為...	1. 此圖為...	1. 此圖為...	1. 此圖為...	1. 此圖為...	1. 此圖為...	1. 此圖為...	1. 此圖為...	1. 此圖為...	1. 此圖為...
比例	1:100	1:100	1:100	1:100	1:100	1:100	1:100	1:100	1:100	1:100	1:100	1:100	1:100	1:100
圖號	PS ₁₄₃	PS ₁₄₄	FP ₃₀	FP ₈₁	FP ₄₈	FP ₄₁	FP ₈₀							
圖														
說明	1. 此圖為...	1. 此圖為...	1. 此圖為...	1. 此圖為...	1. 此圖為...	1. 此圖為...	1. 此圖為...							
比例	1:100	1:100	1:100	1:100	1:100	1:100	1:100							

1. 此圖為...

2. 此圖為...

3. 此圖為...

4. 此圖為...

5. 此圖為...

6. 此圖為...

7. 此圖為...

8. 此圖為...

9. 此圖為...

10. 此圖為...

1	2	5	11	A	1049
工程名稱：平煤市建設部建築設計院					
設計者：張德勝			校核者：李德勝		
平煤市建設部建築設計院					

型号	FP1	FP1	FP1H	FP1	FP2	GP1	GP1	SW1	SW2	SW3	SW4	SWK2
立面												
材料	100 180	100 180	100 180	100 180	100 180	100 180	100 180	100 180	100 180	100 180	100 180	100 180
规格	SWH28	PKH28	PKH28	PSH	PS	PS	PS	PS	PS	SW		
立面												
材料	100 180	100 180	100 180	100 180	100 180	100 180	100 180	100 180	100 180	100 180		
规格												
立面												
材料	100 180	100 180	100 180	100 180	100 180	100 180	100 180	100 180	100 180	100 180		
规格												
立面												
材料	100 180	100 180	100 180	100 180	100 180	100 180	100 180	100 180	100 180	100 180		
规格												
立面												
材料	100 180	100 180	100 180	100 180	100 180	100 180	100 180	100 180	100 180	100 180		
规格												
立面												
材料	100 180	100 180	100 180	100 180	100 180	100 180	100 180	100 180	100 180	100 180		
规格												
立面												
材料	100 180	100 180	100 180	100 180	100 180	100 180	100 180	100 180	100 180	100 180		
规格												
立面												
材料	100 180	100 180	100 180	100 180	100 180	100 180	100 180	100 180	100 180	100 180		
规格												
立面												
材料	100 180	100 180	100 180	100 180	100 180	100 180	100 180	100 180	100 180	100 180		
规格												
立面												
材料	100 180	100 180	100 180	100 180	100 180	100 180	100 180	100 180	100 180	100 180		
规格												
立面												
材料	100 180	100 180	100 180	100 180	100 180	100 180	100 180	100 180	100 180	100 180		
规格												
立面												
材料	100 180	100 180	100 180	100 180	100 180	100 180	100 180	100 180	100 180	100 180		
规格												
立面												
材料	100 180	100 180	100 180	100 180	100 180	100 180	100 180	100 180	100 180	100 180		
规格												
立面												
材料	100 180	100 180	100 180	100 180	100 180	100 180	100 180	100 180	100 180	100 180		
规格												
立面												
材料	100 180	100 180	100 180	100 180	100 180	100 180	100 180	100 180	100 180	100 180		
规格												

1 2 5 // A 1050

1950年11月
 设计：[]
 审核：[]
 单位：[]
 日期：[]



上層 走作材伏圖

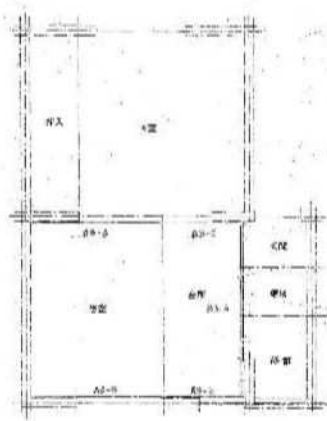

上層 走作材伏圖



頂層材伏圖

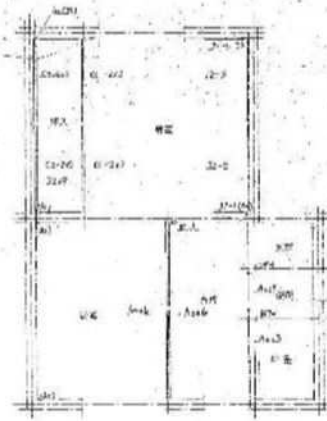

層材伏圖

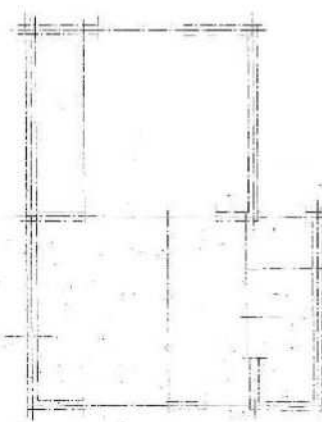
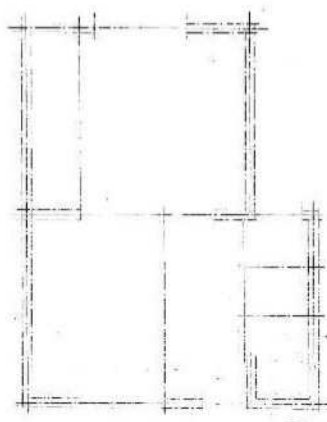
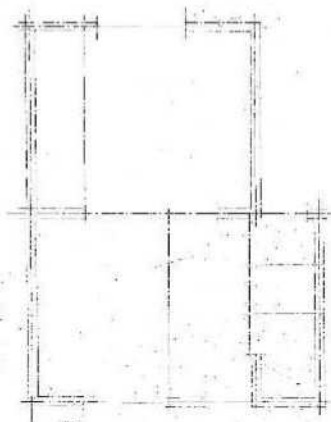

工程名稱 1951年 第一機油廠建築工程設計圖	
設計者	審核者
責任者	製圖者
設計者	
平壤市建設部建築課	

1 2 5 // 4 1951

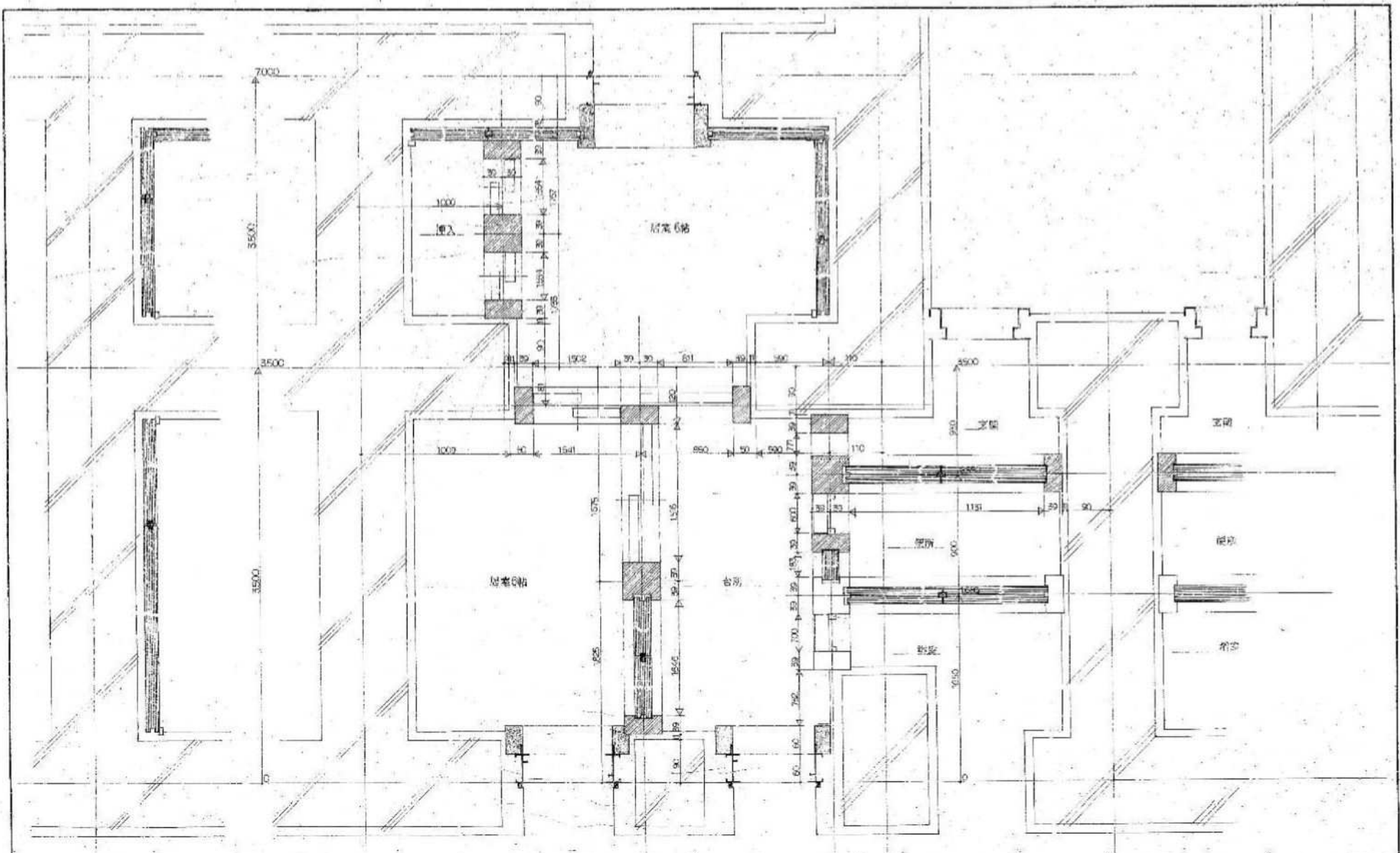

工程名稱：平煤市建設部建築課	
設計者：...	校對者：...
繪圖者：...	審核者：...
平煤市建設部建築課	

12511A 1952



主館 1階平面図

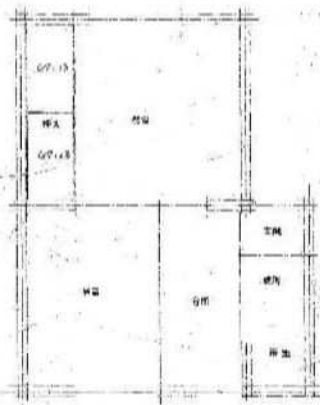

主館 2階平面図

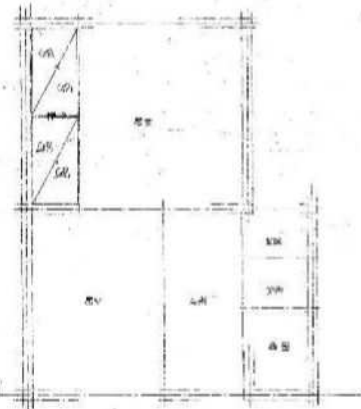

主館 3階平面図

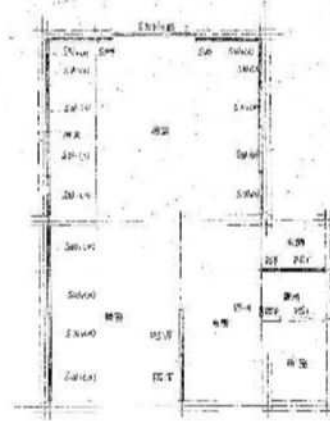

主館 4階平面図

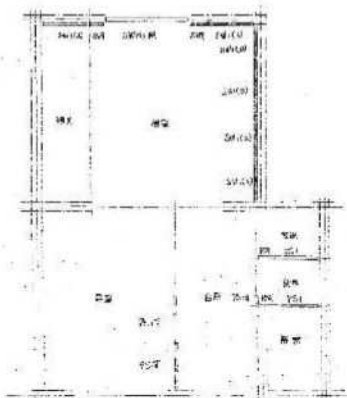

主館 5階平面図

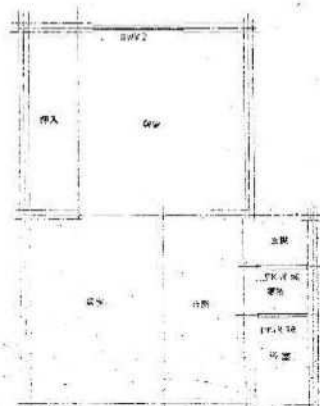

小館 1階平面図

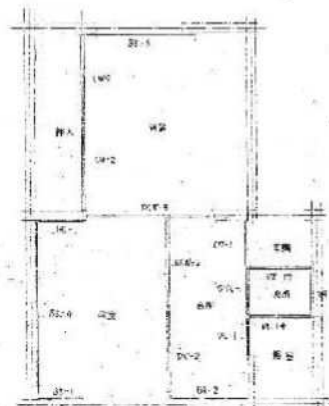

小館 2階平面図



小館 3階平面図

12511A		1053	工務局設計課 建築設計課 責任者: 長岡孝 設計者:	
平塚市建設部建築課				

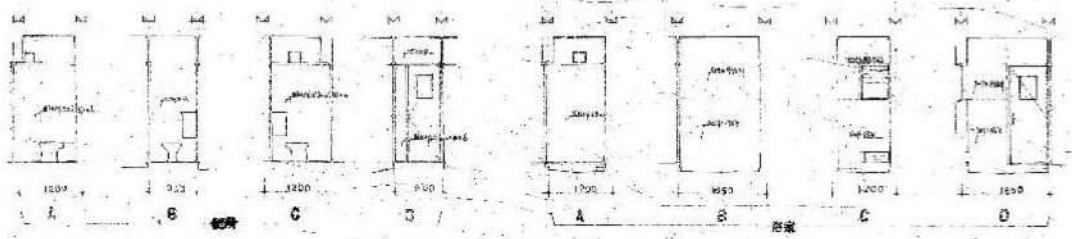
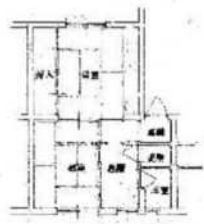
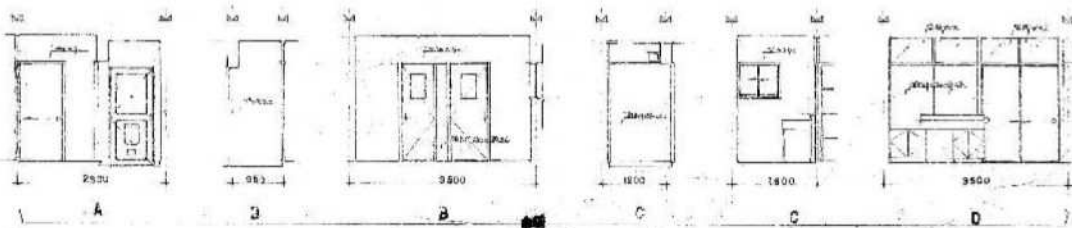
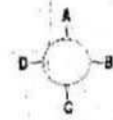
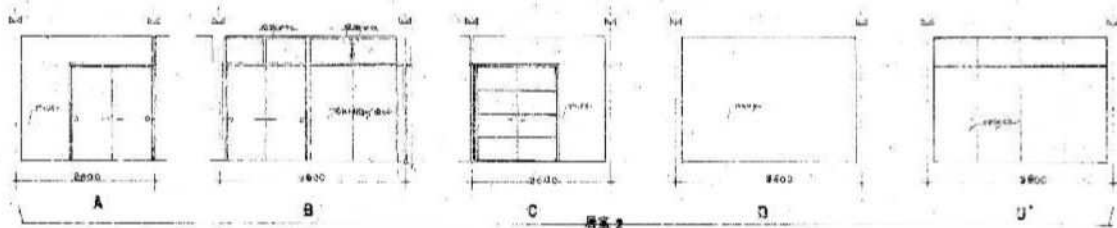
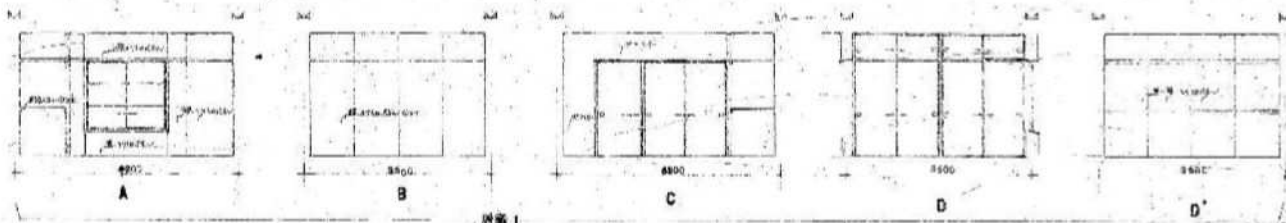

1:20 比例 建筑平面图
A. B. C. D. E. F. G. H. I. J. K. L. M. N. O. P. Q. R. S. T. U. V. W. X. Y. Z.

工程名称: 平壤市建設部建築設計院	
設計者:	日期:
校核者:	姓名:
設計者:	姓名:
平壤市建設部建築設計院	

1 2 5 11 A 1054

記号	A	B	C	D	E	F	G	H	I
天井まわりの断面図									
内外まわりの断面図									
床まわりの断面図									
天井まわりの詳細図									
内外まわりの詳細図									
床まわりの詳細図									

1655
 1
 5
 11
 A

工事名 平塚市建設局 平塚市建設局 工事設計図

設計者: _____ 監理者: _____

責任者: _____ 製図者: _____

平塚市建設局 建築課

图例	<table border="1"> <tr> <td>V</td> <td>200 120</td> <td>H</td> <td>300 200</td> </tr> <tr> <td></td> <td>1500 1500</td> <td></td> <td>1500 1500</td> </tr> </table>	V	200 120	H	300 200		1500 1500		1500 1500	C	<table border="1"> <tr> <td>200 120 120</td> <td>300 200</td> </tr> <tr> <td>1500 1500</td> <td>1500 1500</td> </tr> </table>	200 120 120	300 200	1500 1500	1500 1500	<table border="1"> <tr> <td>200 120</td> <td>300 200</td> </tr> <tr> <td>1500 1500</td> <td>1500 1500</td> </tr> </table>	200 120	300 200	1500 1500	1500 1500	<table border="1"> <tr> <td>200 120</td> <td>300 200</td> </tr> <tr> <td>1500 1500</td> <td>1500 1500</td> </tr> </table>	200 120	300 200	1500 1500	1500 1500	<table border="1"> <tr> <td>200 120</td> <td>300 200</td> </tr> <tr> <td>1500 1500</td> <td>1500 1500</td> </tr> </table>	200 120	300 200	1500 1500	1500 1500	<table border="1"> <tr> <td>200 120</td> <td>300 200</td> </tr> <tr> <td>1500 1500</td> <td>1500 1500</td> </tr> </table>	200 120	300 200	1500 1500	1500 1500	<table border="1"> <tr> <td>200 120</td> <td>300 200</td> </tr> <tr> <td>1500 1500</td> <td>1500 1500</td> </tr> </table>	200 120	300 200	1500 1500	1500 1500	<table border="1"> <tr> <td>200 120</td> <td>300 200</td> </tr> <tr> <td>1500 1500</td> <td>1500 1500</td> </tr> </table>	200 120	300 200	1500 1500	1500 1500	<table border="1"> <tr> <td>200 120</td> <td>300 200</td> </tr> <tr> <td>1500 1500</td> <td>1500 1500</td> </tr> </table>	200 120	300 200	1500 1500	1500 1500	<table border="1"> <tr> <td>200 120</td> <td>300 200</td> </tr> <tr> <td>1500 1500</td> <td>1500 1500</td> </tr> </table>	200 120	300 200	1500 1500	1500 1500	<table border="1"> <tr> <td>200 120</td> <td>300 200</td> </tr> <tr> <td>1500 1500</td> <td>1500 1500</td> </tr> </table>	200 120	300 200	1500 1500	1500 1500	<table border="1"> <tr> <td>200 120</td> <td>300 200</td> </tr> <tr> <td>1500 1500</td> <td>1500 1500</td> </tr> </table>	200 120	300 200	1500 1500	1500 1500					
V	200 120	H	300 200																																																																			
	1500 1500		1500 1500																																																																			
200 120 120	300 200																																																																					
1500 1500	1500 1500																																																																					
200 120	300 200																																																																					
1500 1500	1500 1500																																																																					
200 120	300 200																																																																					
1500 1500	1500 1500																																																																					
200 120	300 200																																																																					
1500 1500	1500 1500																																																																					
200 120	300 200																																																																					
1500 1500	1500 1500																																																																					
200 120	300 200																																																																					
1500 1500	1500 1500																																																																					
200 120	300 200																																																																					
1500 1500	1500 1500																																																																					
200 120	300 200																																																																					
1500 1500	1500 1500																																																																					
200 120	300 200																																																																					
1500 1500	1500 1500																																																																					
200 120	300 200																																																																					
1500 1500	1500 1500																																																																					
200 120	300 200																																																																					
1500 1500	1500 1500																																																																					
图例	<table border="1"> <tr> <td>DCV</td> <td>270 20</td> <td>DCV</td> <td>270 20</td> </tr> <tr> <td></td> <td>1500 1500</td> <td></td> <td>1500 1500</td> </tr> </table>		DCV	270 20	DCV	270 20		1500 1500		1500 1500	<table border="1"> <tr> <td>DCV</td> <td>270 20</td> <td>DCV</td> <td>270 20</td> </tr> <tr> <td></td> <td>1500 1500</td> <td></td> <td>1500 1500</td> </tr> </table>		DCV	270 20	DCV	270 20		1500 1500		1500 1500	<table border="1"> <tr> <td>DCV</td> <td>270 20</td> <td>DCV</td> <td>270 20</td> </tr> <tr> <td></td> <td>1500 1500</td> <td></td> <td>1500 1500</td> </tr> </table>		DCV	270 20	DCV	270 20		1500 1500		1500 1500	<table border="1"> <tr> <td>DCV</td> <td>270 20</td> <td>DCV</td> <td>270 20</td> </tr> <tr> <td></td> <td>1500 1500</td> <td></td> <td>1500 1500</td> </tr> </table>		DCV	270 20	DCV	270 20		1500 1500		1500 1500	<table border="1"> <tr> <td>DCV</td> <td>270 20</td> <td>DCV</td> <td>270 20</td> </tr> <tr> <td></td> <td>1500 1500</td> <td></td> <td>1500 1500</td> </tr> </table>		DCV	270 20	DCV	270 20		1500 1500		1500 1500	<table border="1"> <tr> <td>DCV</td> <td>270 20</td> <td>DCV</td> <td>270 20</td> </tr> <tr> <td></td> <td>1500 1500</td> <td></td> <td>1500 1500</td> </tr> </table>		DCV	270 20	DCV	270 20		1500 1500		1500 1500	<table border="1"> <tr> <td>DCV</td> <td>270 20</td> <td>DCV</td> <td>270 20</td> </tr> <tr> <td></td> <td>1500 1500</td> <td></td> <td>1500 1500</td> </tr> </table>		DCV	270 20	DCV	270 20		1500 1500		1500 1500
DCV	270 20	DCV	270 20																																																																			
	1500 1500		1500 1500																																																																			
DCV	270 20	DCV	270 20																																																																			
	1500 1500		1500 1500																																																																			
DCV	270 20	DCV	270 20																																																																			
	1500 1500		1500 1500																																																																			
DCV	270 20	DCV	270 20																																																																			
	1500 1500		1500 1500																																																																			
DCV	270 20	DCV	270 20																																																																			
	1500 1500		1500 1500																																																																			
DCV	270 20	DCV	270 20																																																																			
	1500 1500		1500 1500																																																																			
DCV	270 20	DCV	270 20																																																																			
	1500 1500		1500 1500																																																																			
图例	<table border="1"> <tr> <td>E1</td> <td>2500 40</td> <td>E2</td> <td>1900 40</td> </tr> <tr> <td></td> <td>2500 40</td> <td></td> <td>2500 40</td> </tr> </table>		E1	2500 40	E2	1900 40		2500 40		2500 40	<table border="1"> <tr> <td>E3</td> <td>2500 40</td> <td>E4</td> <td>2500 40</td> </tr> <tr> <td></td> <td>2500 40</td> <td></td> <td>2500 40</td> </tr> </table>		E3	2500 40	E4	2500 40		2500 40		2500 40	<table border="1"> <tr> <td>E5</td> <td>2500 40</td> <td>E6</td> <td>2500 40</td> </tr> <tr> <td></td> <td>2500 40</td> <td></td> <td>2500 40</td> </tr> </table>		E5	2500 40	E6	2500 40		2500 40		2500 40	<table border="1"> <tr> <td>E7</td> <td>2500 40</td> <td>E8</td> <td>2500 40</td> </tr> <tr> <td></td> <td>2500 40</td> <td></td> <td>2500 40</td> </tr> </table>		E7	2500 40	E8	2500 40		2500 40		2500 40	<table border="1"> <tr> <td>E9</td> <td>2500 40</td> <td>E10</td> <td>2500 40</td> </tr> <tr> <td></td> <td>2500 40</td> <td></td> <td>2500 40</td> </tr> </table>		E9	2500 40	E10	2500 40		2500 40		2500 40																				
E1	2500 40	E2	1900 40																																																																			
	2500 40		2500 40																																																																			
E3	2500 40	E4	2500 40																																																																			
	2500 40		2500 40																																																																			
E5	2500 40	E6	2500 40																																																																			
	2500 40		2500 40																																																																			
E7	2500 40	E8	2500 40																																																																			
	2500 40		2500 40																																																																			
E9	2500 40	E10	2500 40																																																																			
	2500 40		2500 40																																																																			
图例	<table border="1"> <tr> <td>E1</td> <td>2500 40</td> <td>E2</td> <td>2500 40</td> </tr> <tr> <td></td> <td>2500 40</td> <td></td> <td>2500 40</td> </tr> </table>		E1	2500 40	E2	2500 40		2500 40		2500 40	<table border="1"> <tr> <td>E3</td> <td>2500 40</td> <td>E4</td> <td>2500 40</td> </tr> <tr> <td></td> <td>2500 40</td> <td></td> <td>2500 40</td> </tr> </table>		E3	2500 40	E4	2500 40		2500 40		2500 40	<table border="1"> <tr> <td>E5</td> <td>2500 40</td> <td>E6</td> <td>2500 40</td> </tr> <tr> <td></td> <td>2500 40</td> <td></td> <td>2500 40</td> </tr> </table>		E5	2500 40	E6	2500 40		2500 40		2500 40	<table border="1"> <tr> <td>E7</td> <td>2500 40</td> <td>E8</td> <td>2500 40</td> </tr> <tr> <td></td> <td>2500 40</td> <td></td> <td>2500 40</td> </tr> </table>		E7	2500 40	E8	2500 40		2500 40		2500 40	<table border="1"> <tr> <td>E9</td> <td>2500 40</td> <td>E10</td> <td>2500 40</td> </tr> <tr> <td></td> <td>2500 40</td> <td></td> <td>2500 40</td> </tr> </table>		E9	2500 40	E10	2500 40		2500 40		2500 40																				
E1	2500 40	E2	2500 40																																																																			
	2500 40		2500 40																																																																			
E3	2500 40	E4	2500 40																																																																			
	2500 40		2500 40																																																																			
E5	2500 40	E6	2500 40																																																																			
	2500 40		2500 40																																																																			
E7	2500 40	E8	2500 40																																																																			
	2500 40		2500 40																																																																			
E9	2500 40	E10	2500 40																																																																			
	2500 40		2500 40																																																																			
图例	<table border="1"> <tr> <td>E1</td> <td>2500 40</td> <td>E2</td> <td>2500 40</td> </tr> <tr> <td></td> <td>2500 40</td> <td></td> <td>2500 40</td> </tr> </table>		E1	2500 40	E2	2500 40		2500 40		2500 40	<table border="1"> <tr> <td>E3</td> <td>2500 40</td> <td>E4</td> <td>2500 40</td> </tr> <tr> <td></td> <td>2500 40</td> <td></td> <td>2500 40</td> </tr> </table>		E3	2500 40	E4	2500 40		2500 40		2500 40	<table border="1"> <tr> <td>E5</td> <td>2500 40</td> <td>E6</td> <td>2500 40</td> </tr> <tr> <td></td> <td>2500 40</td> <td></td> <td>2500 40</td> </tr> </table>		E5	2500 40	E6	2500 40		2500 40		2500 40	<table border="1"> <tr> <td>E7</td> <td>2500 40</td> <td>E8</td> <td>2500 40</td> </tr> <tr> <td></td> <td>2500 40</td> <td></td> <td>2500 40</td> </tr> </table>		E7	2500 40	E8	2500 40		2500 40		2500 40	<table border="1"> <tr> <td>E9</td> <td>2500 40</td> <td>E10</td> <td>2500 40</td> </tr> <tr> <td></td> <td>2500 40</td> <td></td> <td>2500 40</td> </tr> </table>		E9	2500 40	E10	2500 40		2500 40		2500 40																				
E1	2500 40	E2	2500 40																																																																			
	2500 40		2500 40																																																																			
E3	2500 40	E4	2500 40																																																																			
	2500 40		2500 40																																																																			
E5	2500 40	E6	2500 40																																																																			
	2500 40		2500 40																																																																			
E7	2500 40	E8	2500 40																																																																			
	2500 40		2500 40																																																																			
E9	2500 40	E10	2500 40																																																																			
	2500 40		2500 40																																																																			

平法节点图 (3/10)

图例	1 2 5 // A	056
工程名称: 邵阳职业技术学院学生宿舍楼工程		
设计单位: 湖南大学		
设计人: 梁志坚		
审核人: 梁志坚		
日期: 2011.11.11		
平法市建设教建基图		

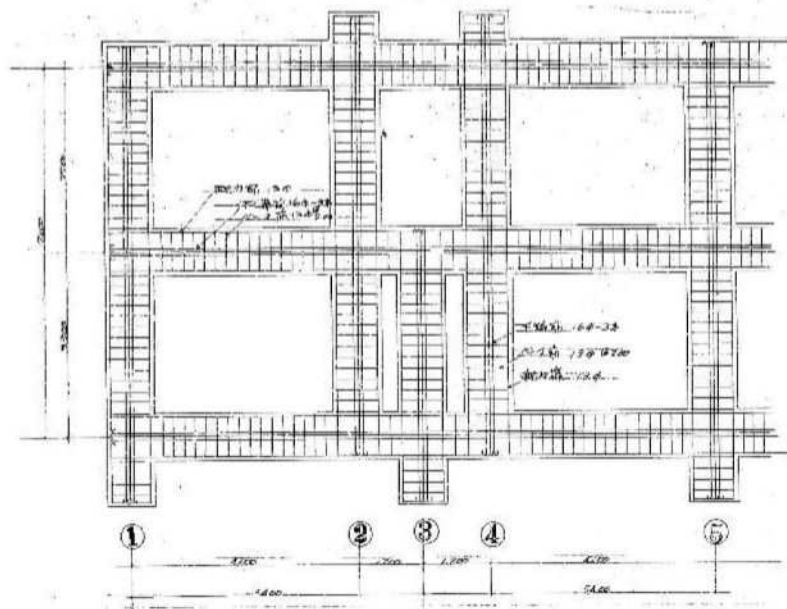

基礎梁及隔牆前圖 1:100

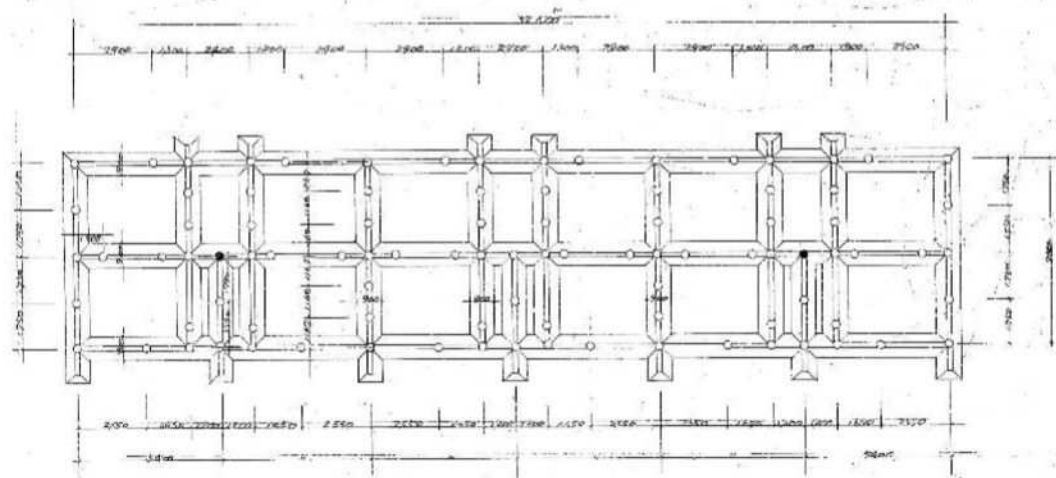

基礎梁及隔牆後圖 1:100

RC 梁
 1. 200x200 22.0
 2. 200x200 22.0
 3. 200x200 22.0 (鋼筋)

沈海計 2.2.2

工程名稱		工程地點		設計日期	
1. 2. 5. 11. B		1057		1957. 11. 14	
設計者		校核者		審核者	
沈海計		沈海計		沈海計	
平煤市建設部建築課					

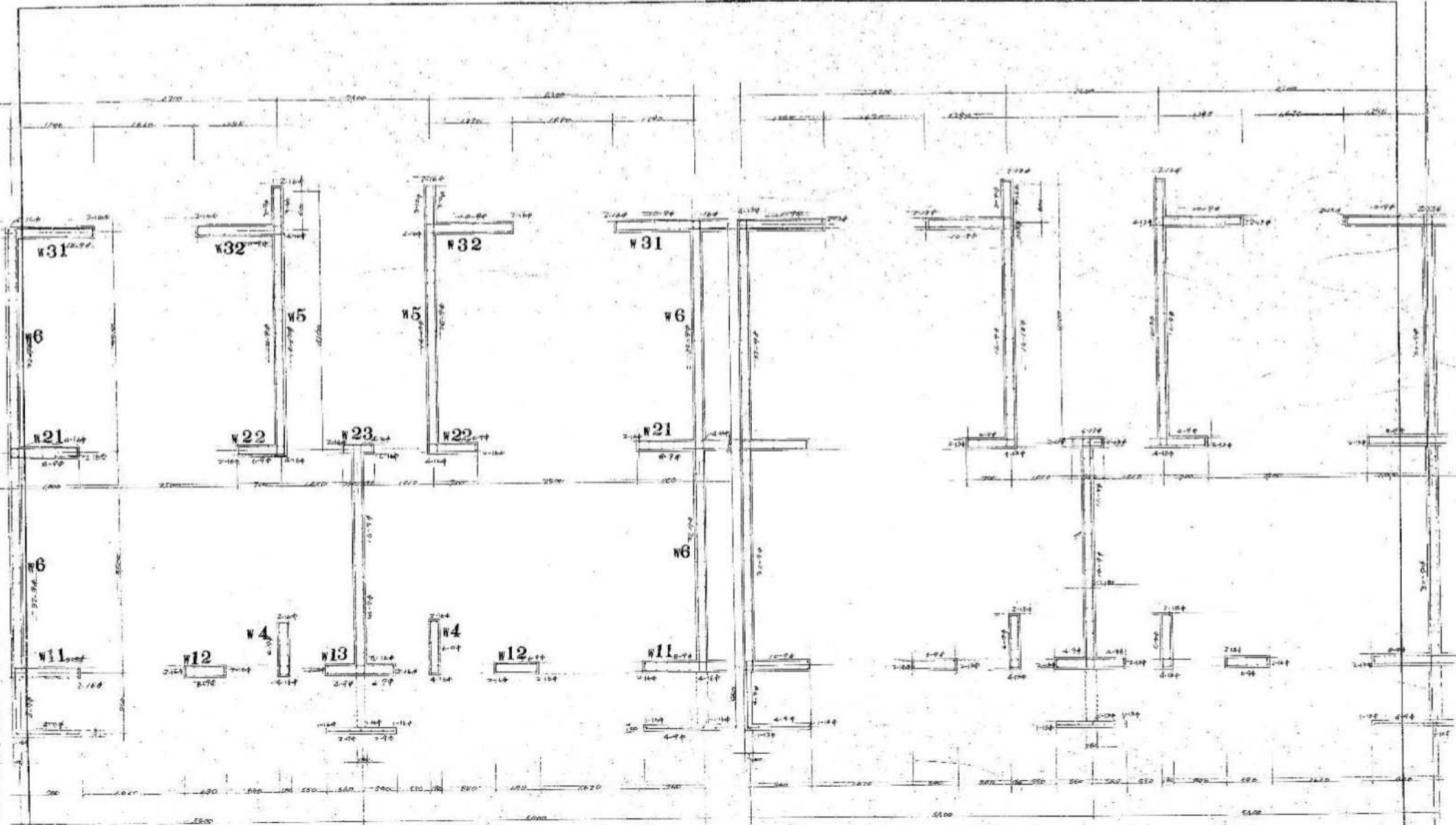

1.2.3 階配筋正面圖

1.2.3 階柱 W23 柱高 17 中 20mm 鋼筋

4.5 階壁配筋平面圖

鋼筋等級 4.5 階 20mm

工程名稱		工程地點		工程圖號	
1.2.3 階		平坂市建設部建築課		4.5 階	
設計者		監理者		校核者	
1.2.3 階		平坂市建設部建築課		4.5 階	

1	2	5	11	8	1058
---	---	---	----	---	------

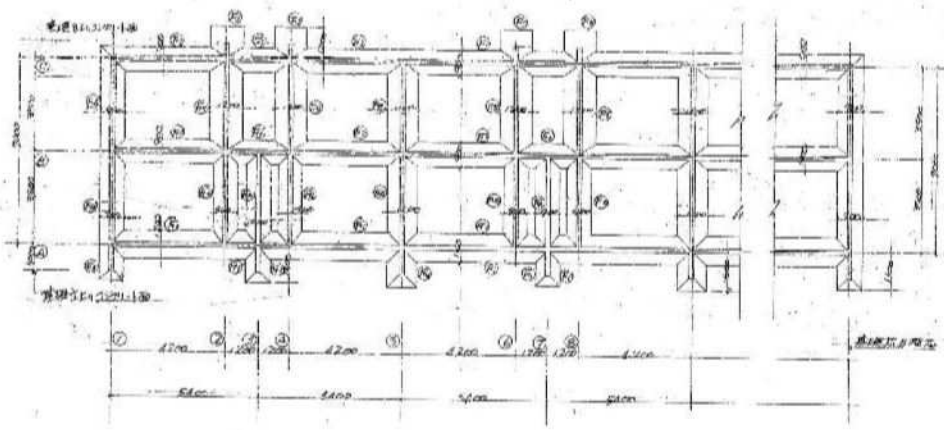

基礎伏圖 1:100

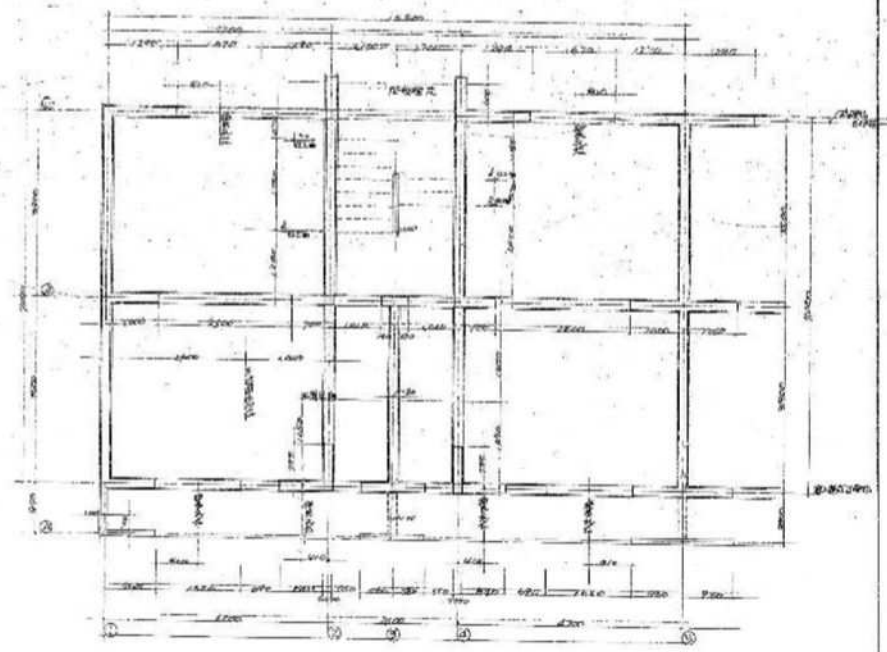

一階樓伏圖 1:100

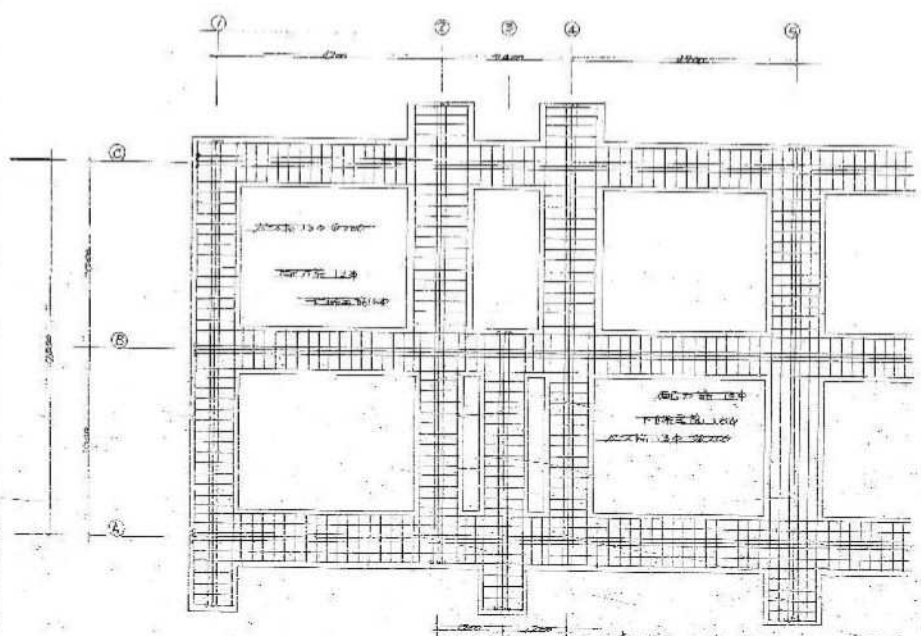

基礎配筋圖 1:100 (抗打以外)
(地盤土質: 砂土)

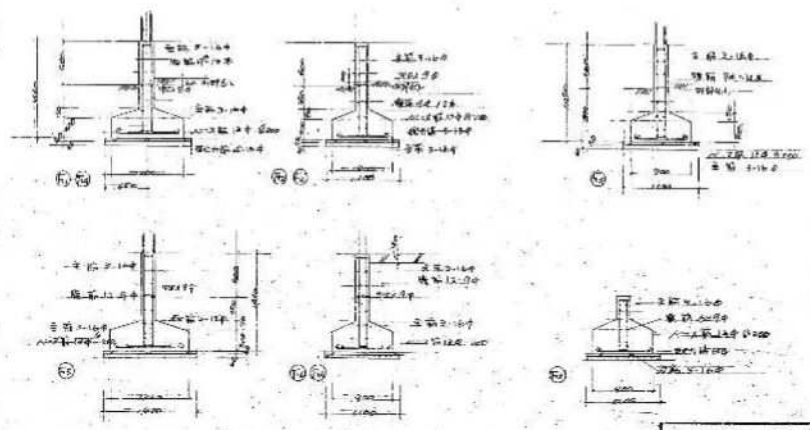

1	2	5	11	8	1059
---	---	---	----	---	------

工程名稱: 陽明山高級中學工程
 設計單位: 陽明山高級中學
 設計日期: 26-15
 設計人: 謝文雄
 校對人: 謝文雄
 平溪市建設局建築課

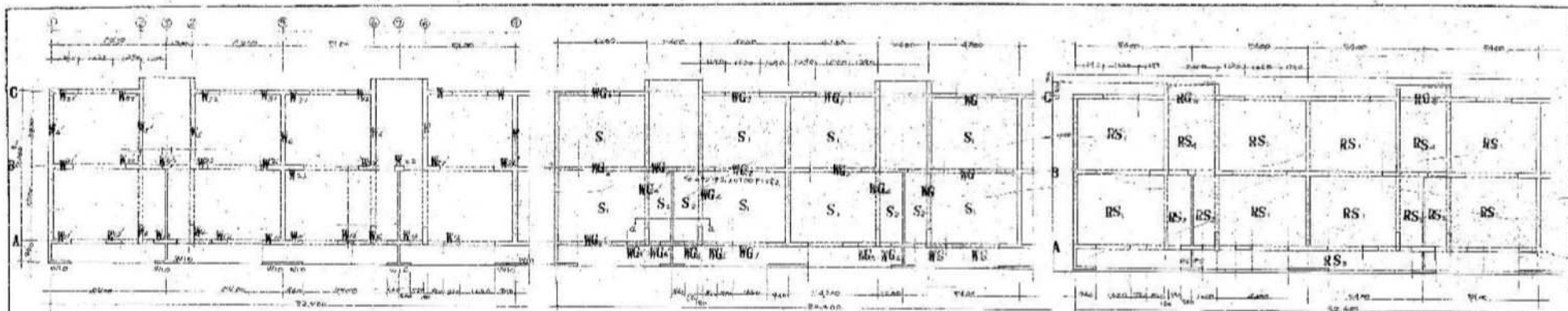

樓頂圖 20 X 100

一般層樓圖 20 X 100

R層樓頂圖 20 X 100

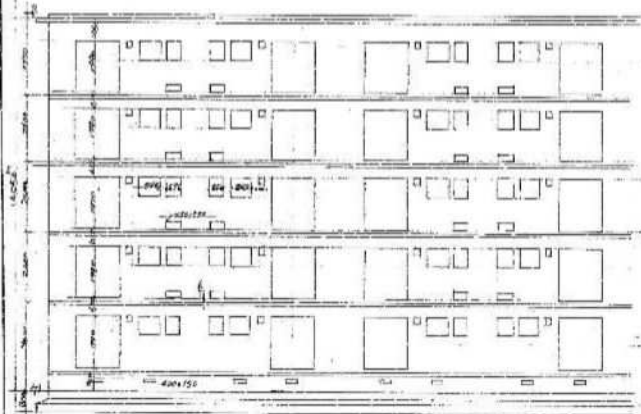

A列剖面圖

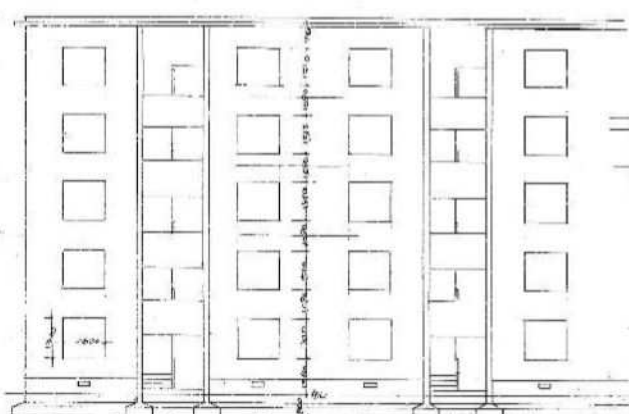

C列剖面圖

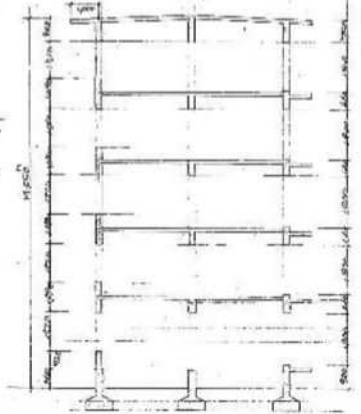
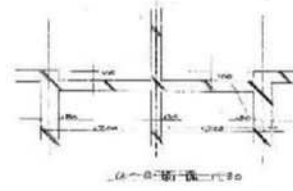

新舊軸組圖 20 X 100

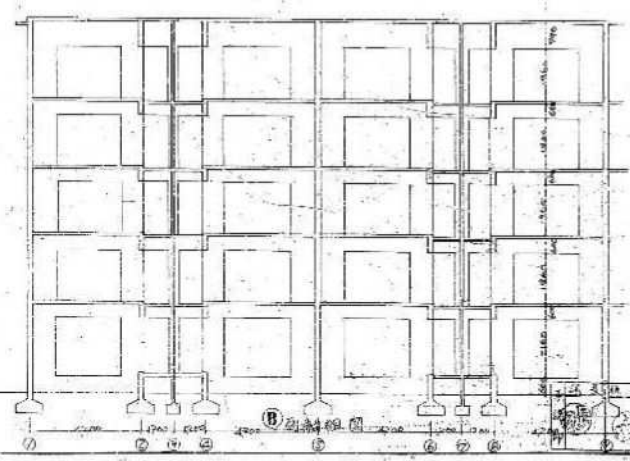
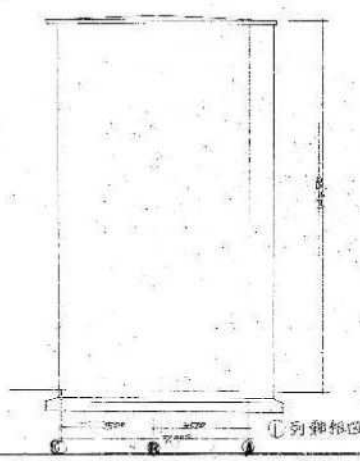
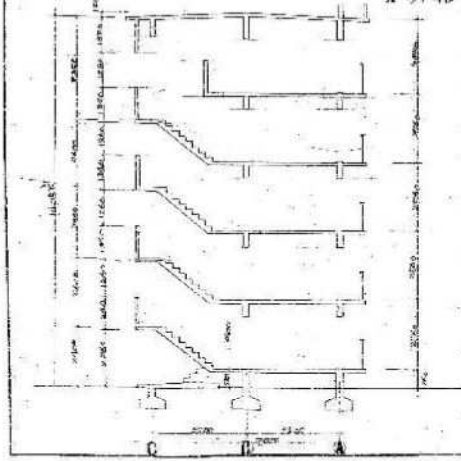

大分圖	中分圖	小分圖	圖名	圖號	日期	比例
1	2	5	11B			1:60
工程名 蘇州火車站 第二層公共衛生所工程設計圖						
圖紙編號 住宅及公共衛生所				圖號 20-13		
設計者				校對者		
平壤市建設部建築課						

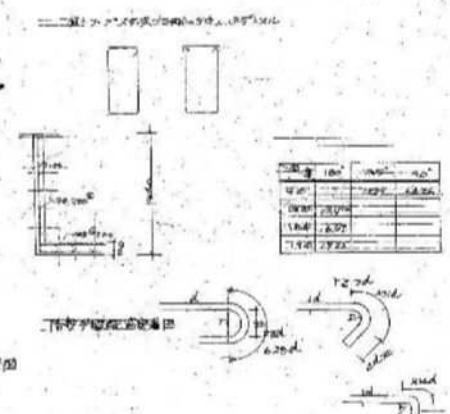
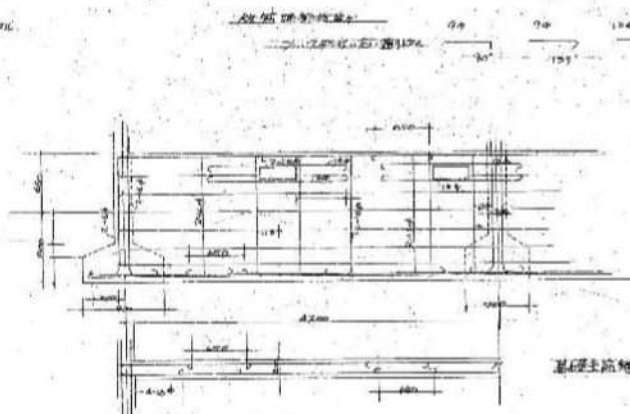
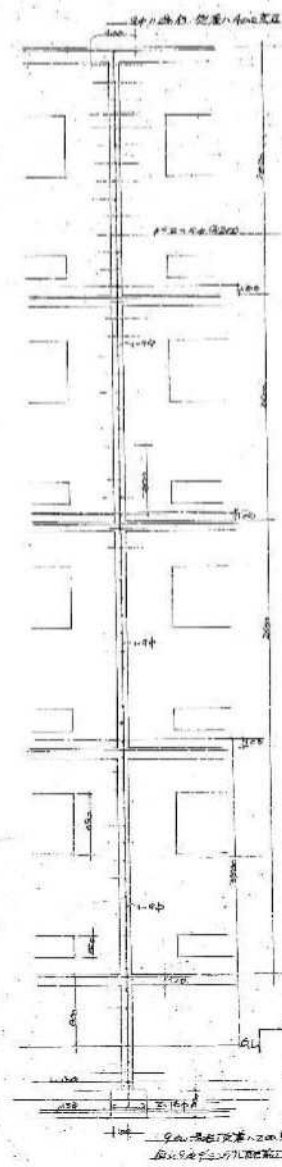
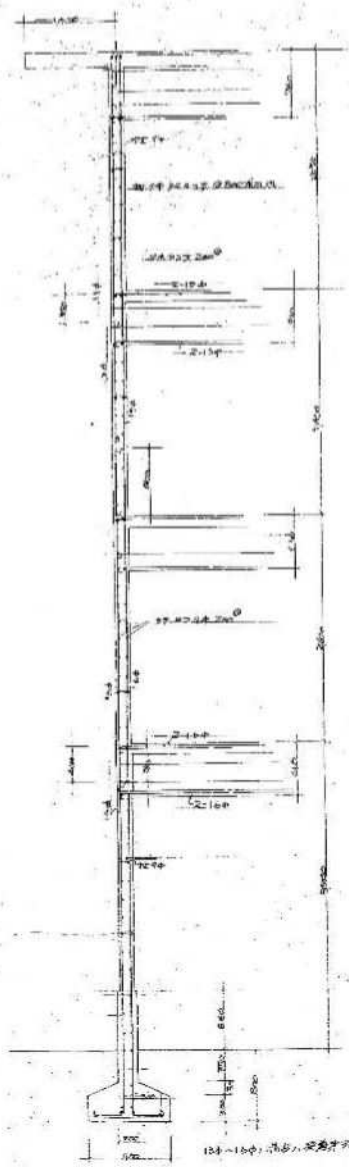

△階差 3-4階

△階差 1-2階

△階差 1-2階

階差	1	2	3	4	5
104-10中	104	104	104	104	104
104-10中	104	104	104	104	104
104-10中	104	104	104	104	104

工程名	平塚市建設部建築課
設計者	建築設計事務所
設計者	建築設計事務所
設計者	建築設計事務所

大分県	中分県	小分県	福岡県	佐賀県	熊本県	鹿児島県	宮崎県	沖縄県
1	2	3	4	5	6	7	8	9

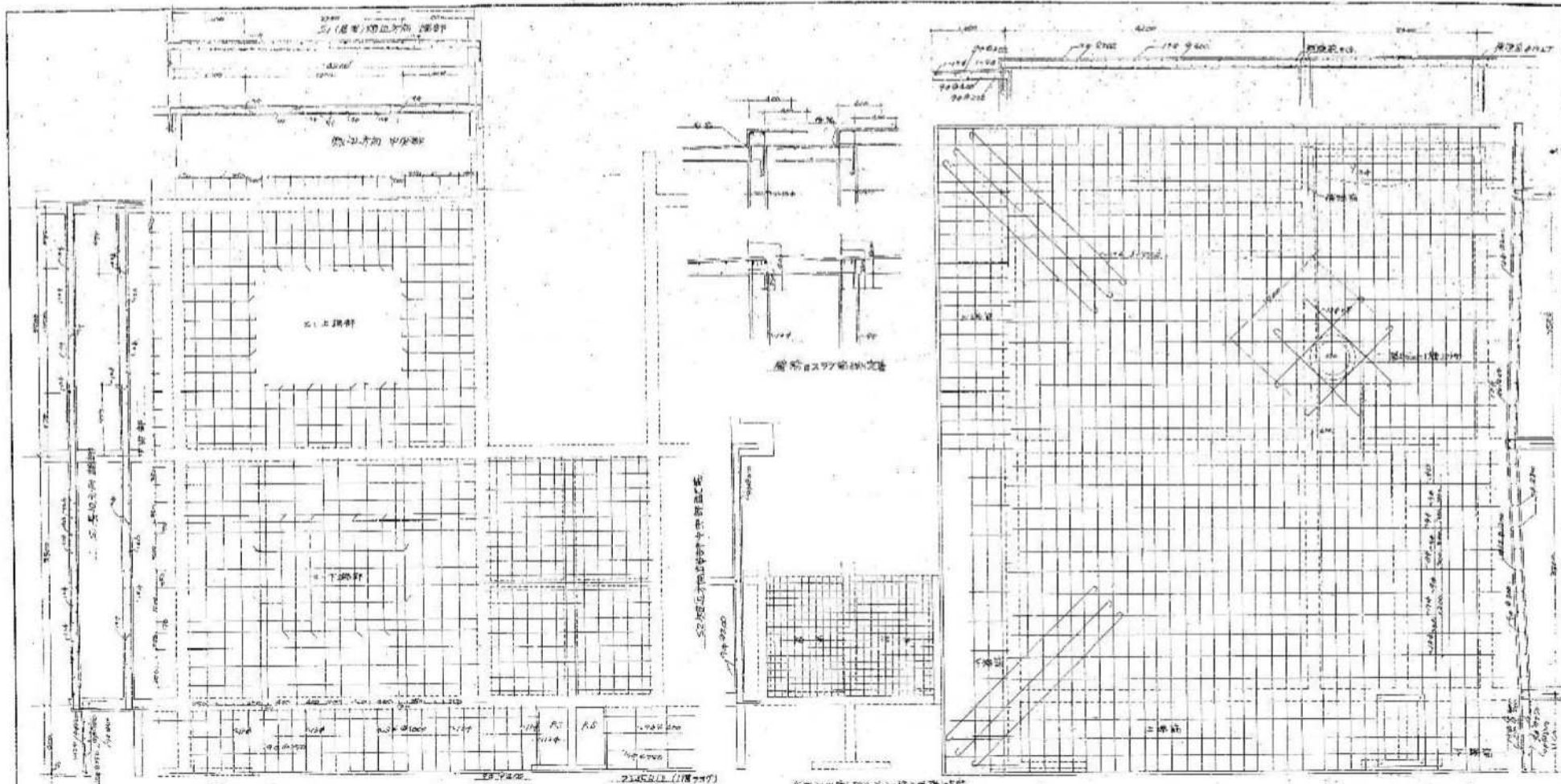

Sa(1/100)-1 正統前断面

Sa(1/100)-2 下階前断面

3階スラブ前断面

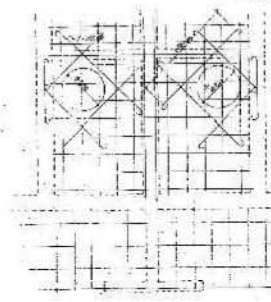

柱と梁の接合部(1/50)



梁と柱の接合部(1/50)

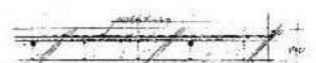
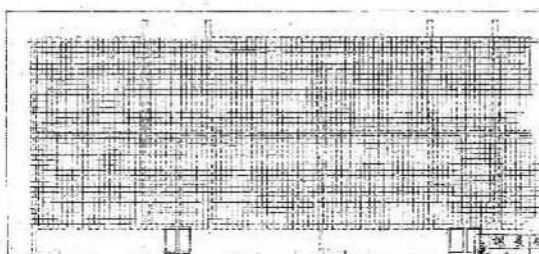

R階スラブ前断面

人数	平均	小人数	最大人数	備	計	備考
1	2	5	11	8		1062

工事名 昭和15年度一橋二種橋梁設計事務所設計
 図面番号 1. 橋梁設計事務所設計 図番 26-25
 設計者 平塚市建設部建築課

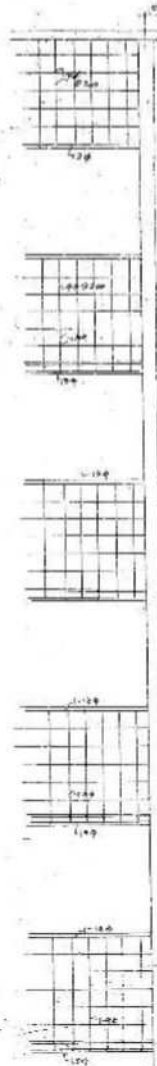
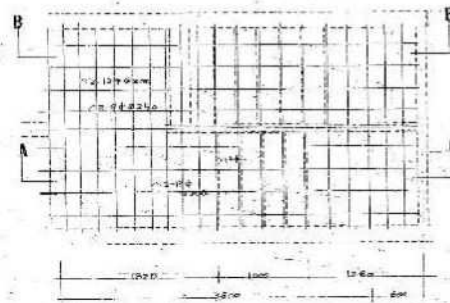
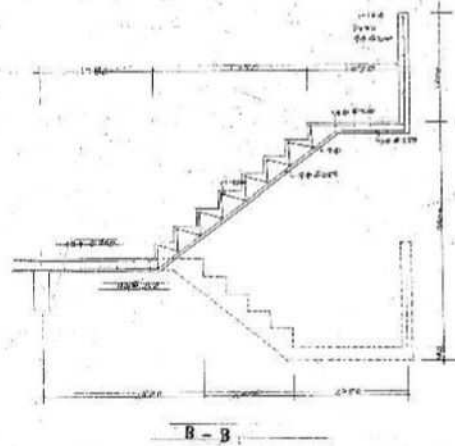
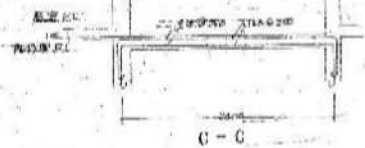
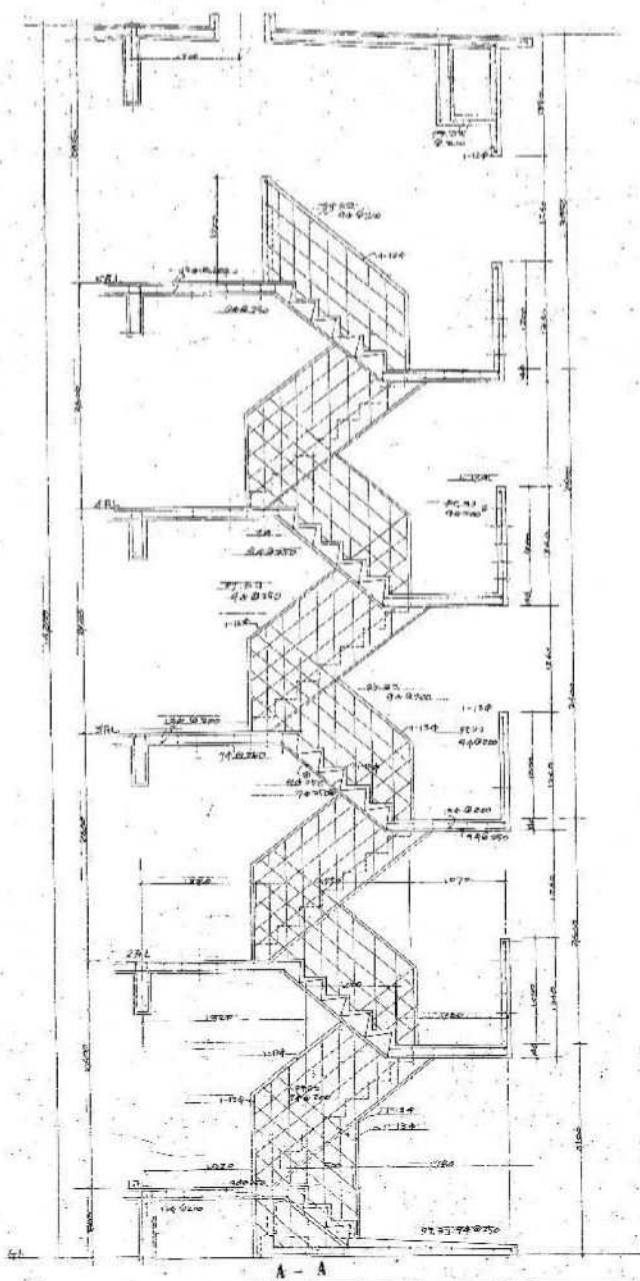

大	中	小	分	部	编	号	1063
12511B							1063

工程名称：平球市建设部... 工程设计师

设计日期：... 图号：24-1

设计者：... 制图者：...

平球市建设部建筑队

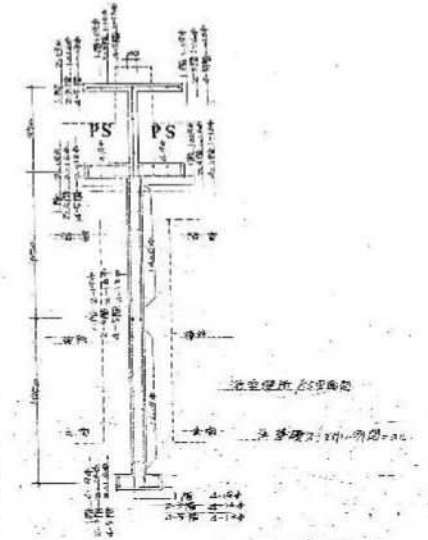
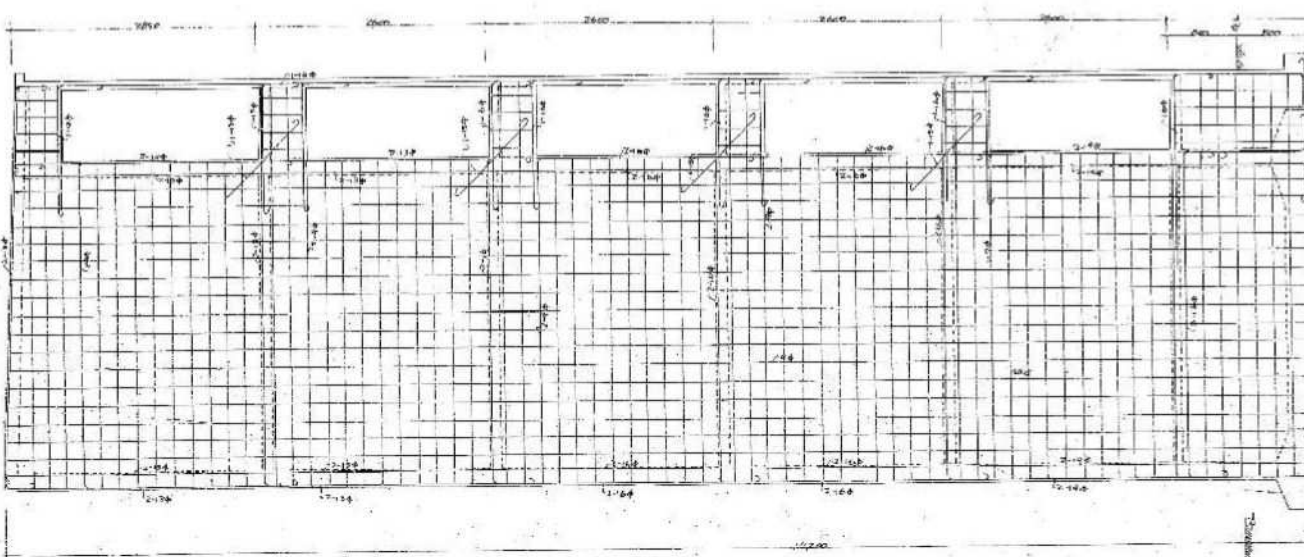
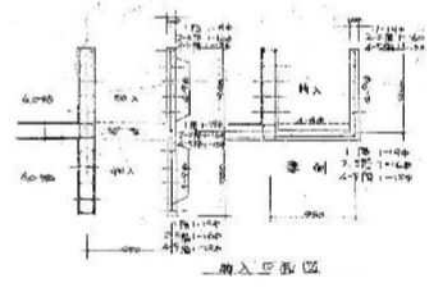
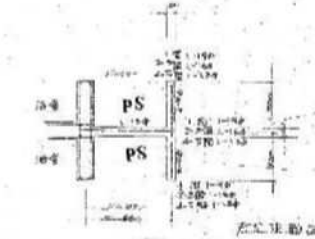
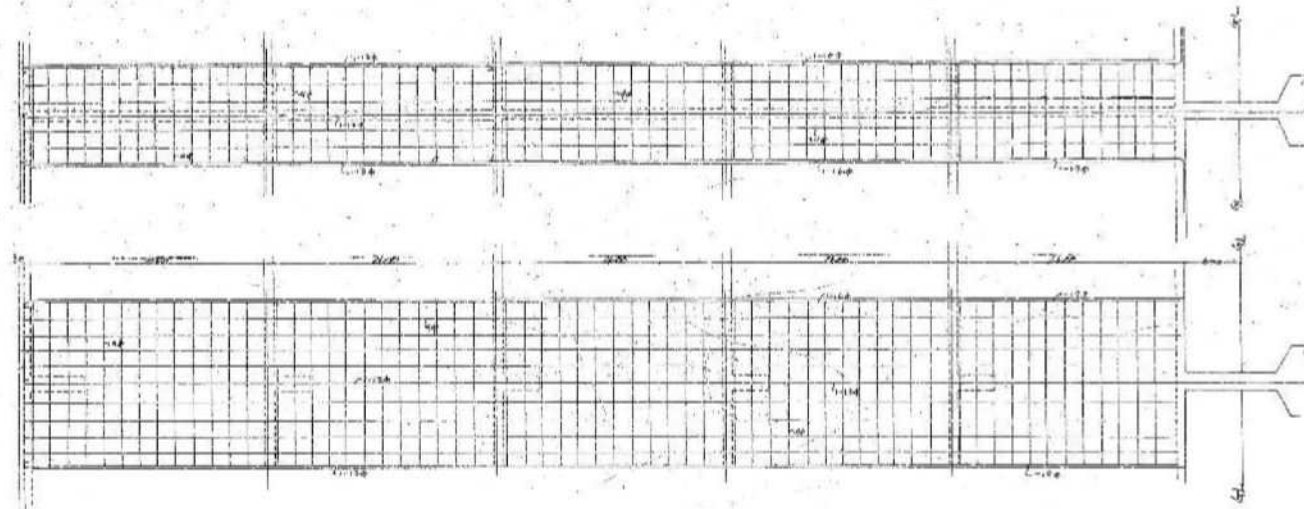

工程名稱：平環市第一中學附屬小學工程設計圖
 設計單位：平環市建設局
 設計人：張國華
 校對人：張國華
 平環市建設局建築課

1 2 5 11 B 1064

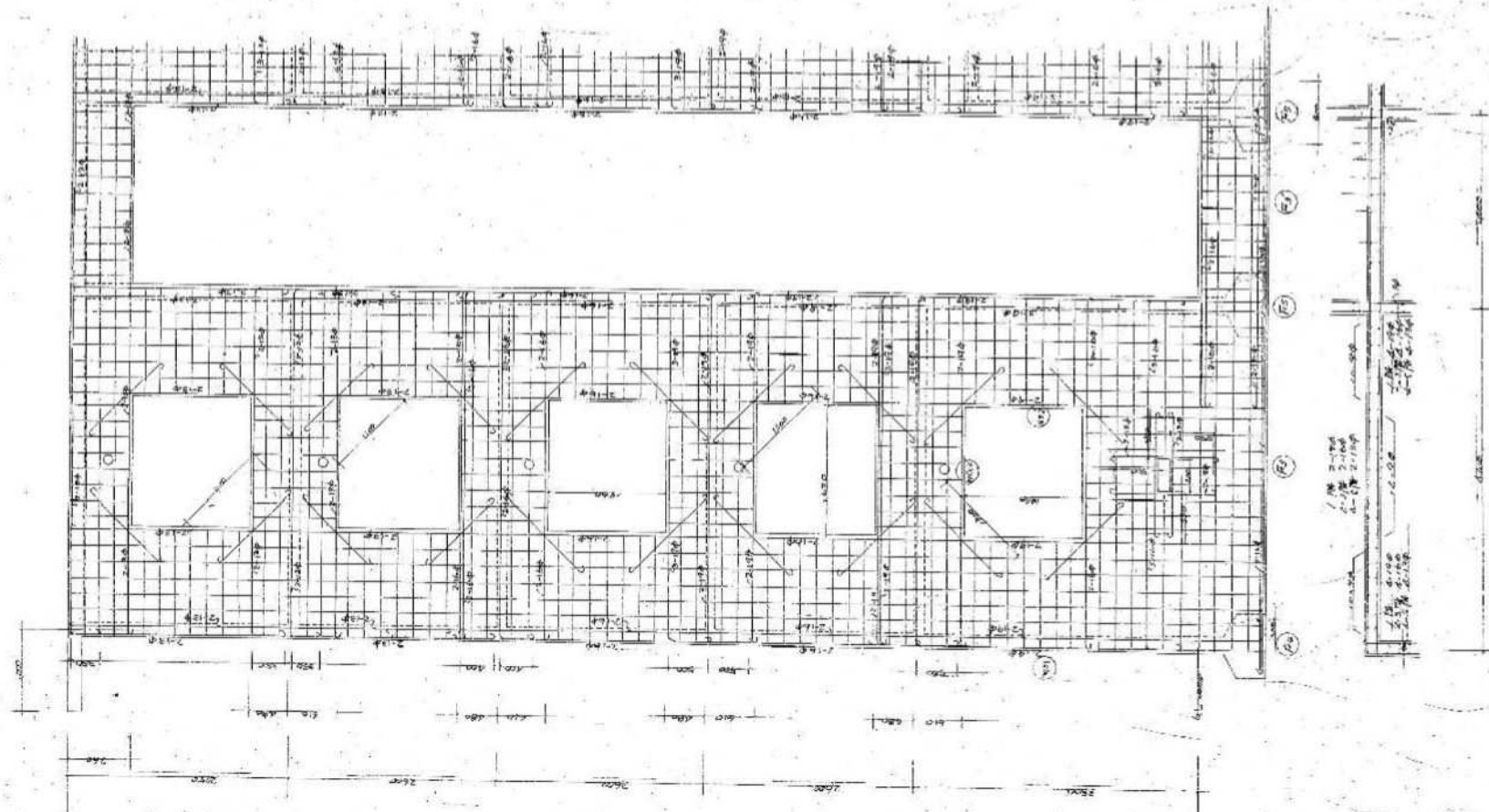

C-C 剖面图 1:50

工程名称: 平壤市建设部建筑队		设计日期: 1963.11.18	
设计人: 李正基		审核人: 李正基	
比例: 1:50		图号: 26-12	

1	2	5	11	8	1063	11	18
---	---	---	----	---	------	----	----

平壤市建设部建筑队

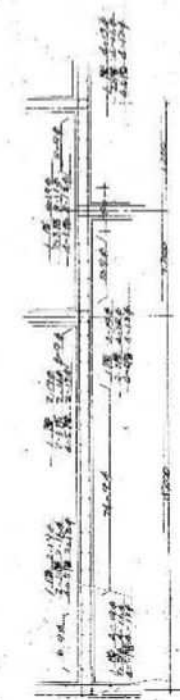
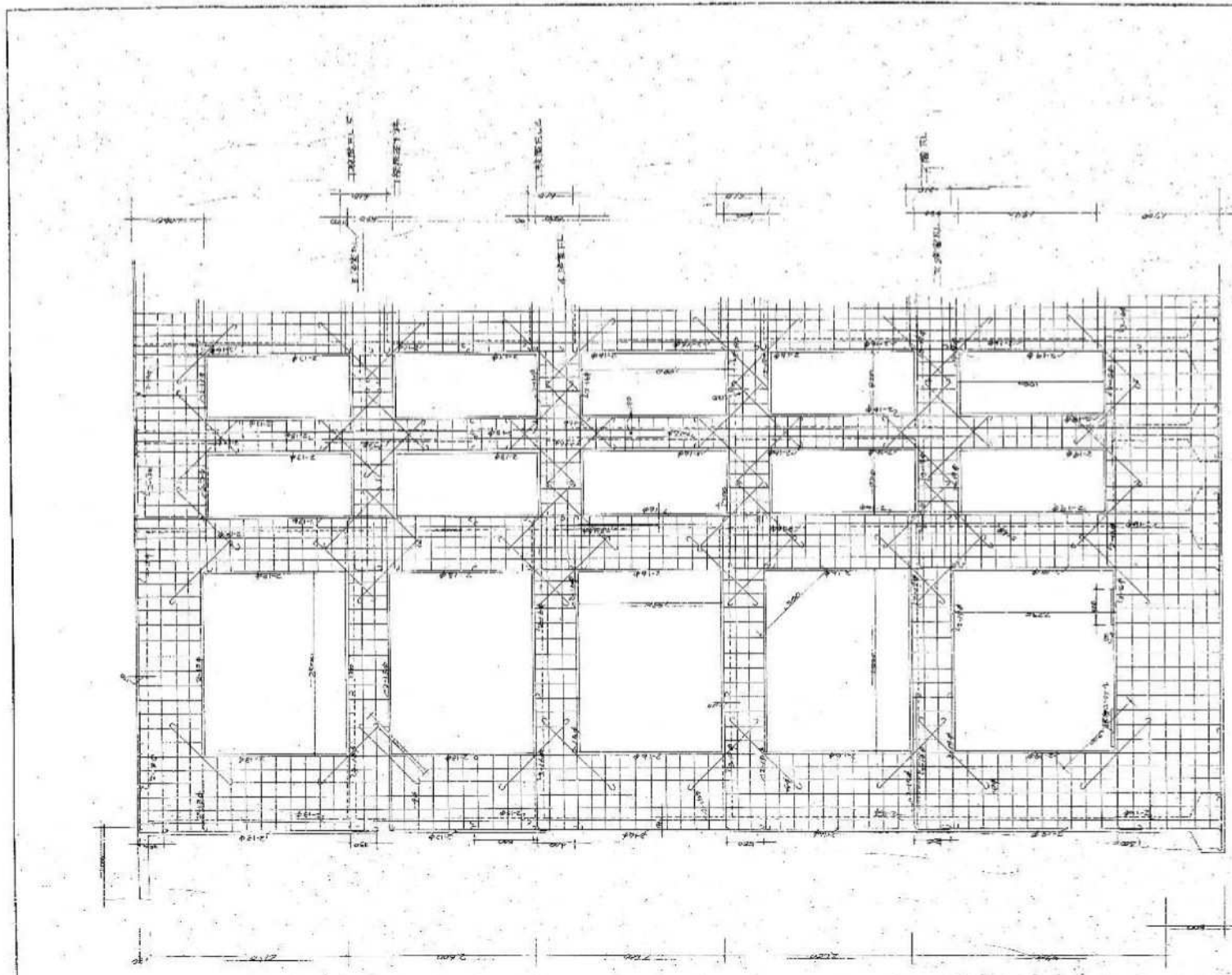

一五的配筋图 1:200

12511B 1950

工程名称 邯郸市第二纺织厂工程设计图			
设计日期 1950年11月		图号 26-21	
设计者		制图者	
邯郸市建设部建筑课			

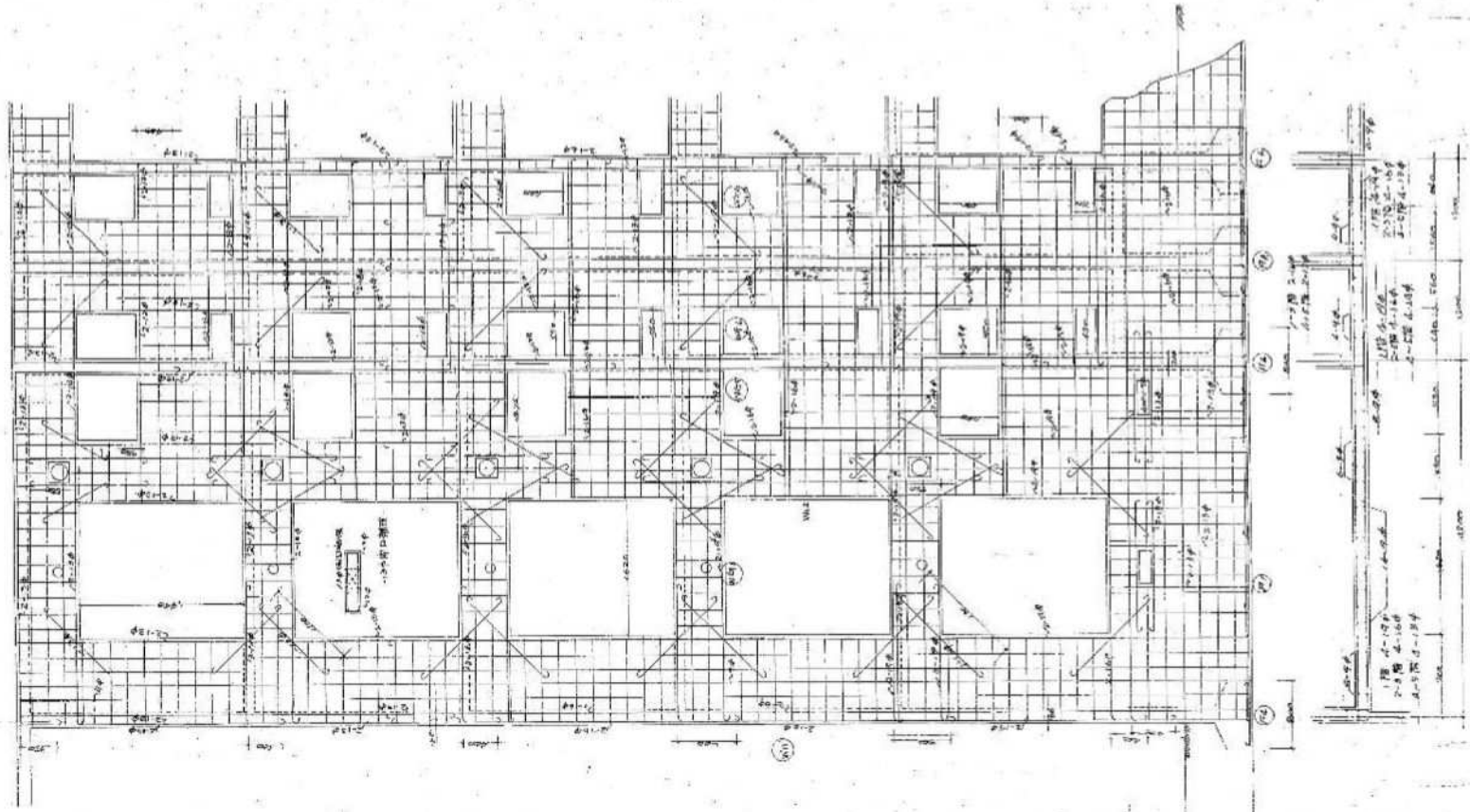

行列配筋圖 1/50

工程名稱及位置 第2號住宅區基本設計圖	
圖名 A列配筋圖 1/50	圖號 26-20
責任者	製圖者
設計者	
平塚市建設部建築課	

1	2	5	11	8	1067
---	---	---	----	---	------

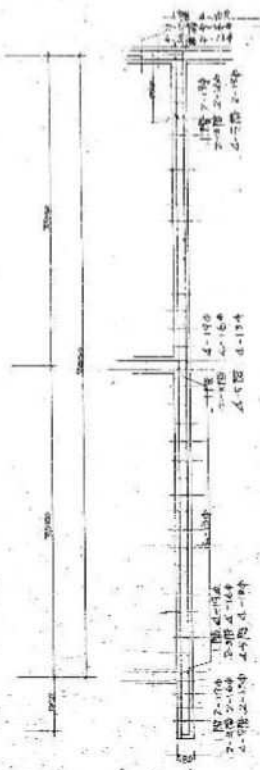
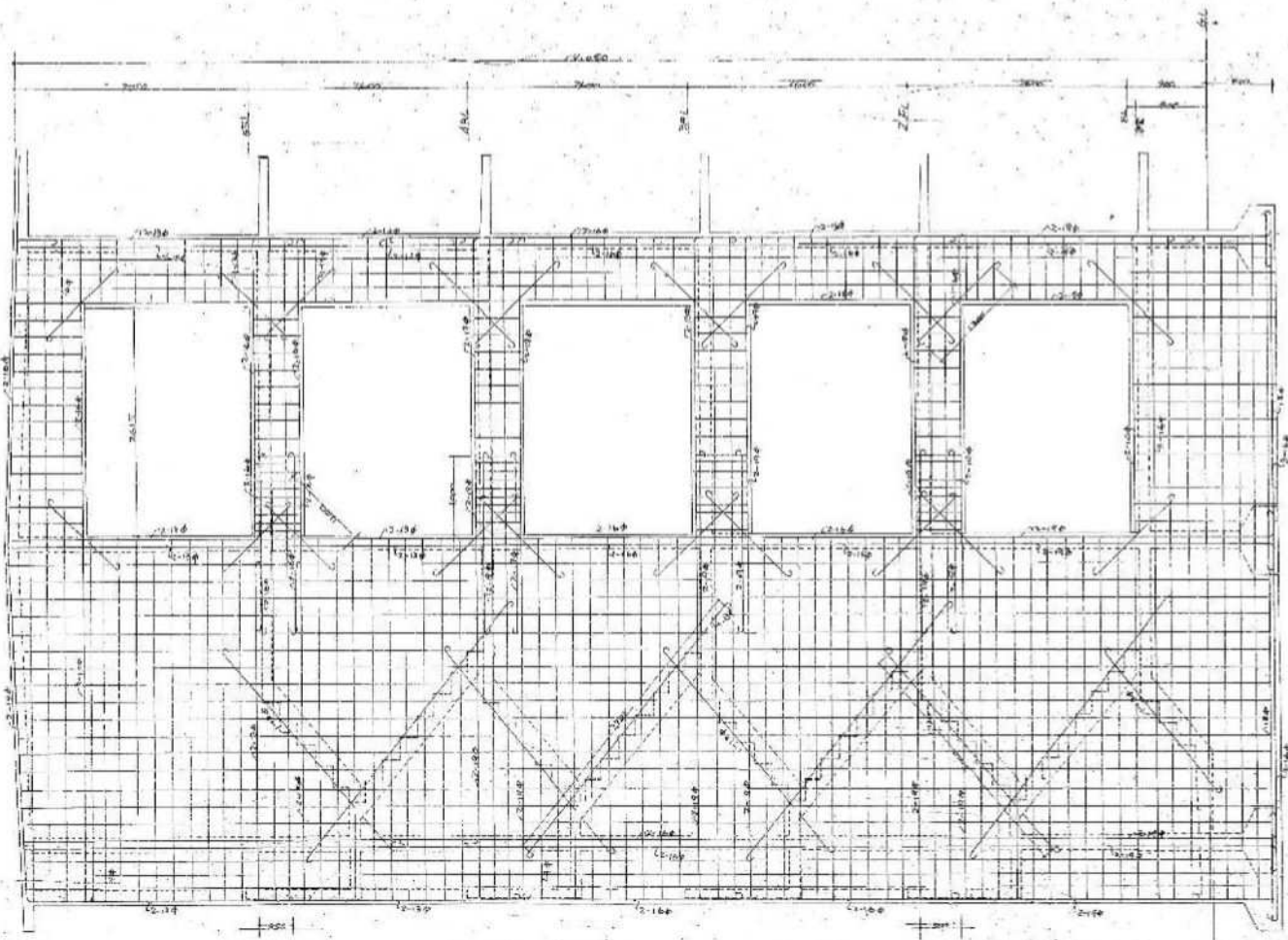

4 列配筋图... 4-154

工程名称 平煤市建设部... 设计图	
图号 26-19	设计者
审核者	制图者
平煤市建设部建筑队	

1	2	5	11	8	1068
---	---	---	----	---	------

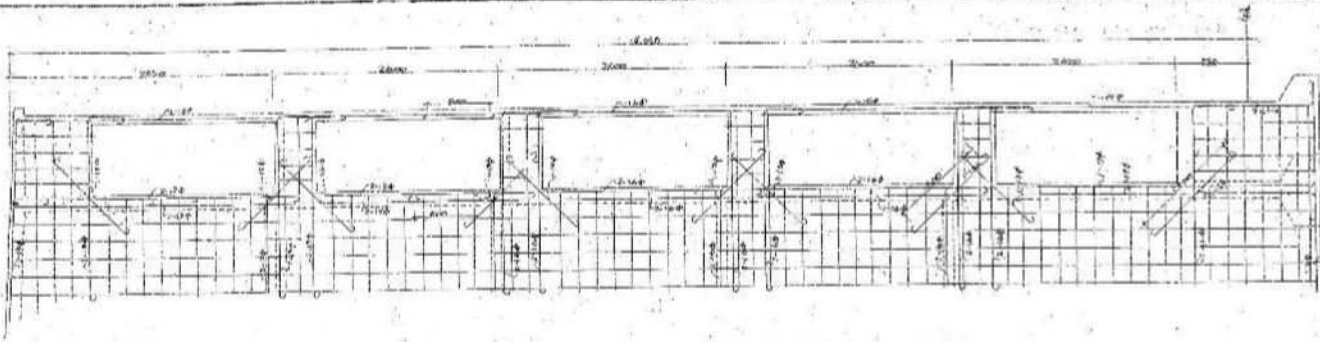

1. 梁	2. 柱	3. 板
4. 墙	5. 门	6. 窗
7. 梯	8. 楼	9. 地
10. 屋	11. 坡	12. 瓦

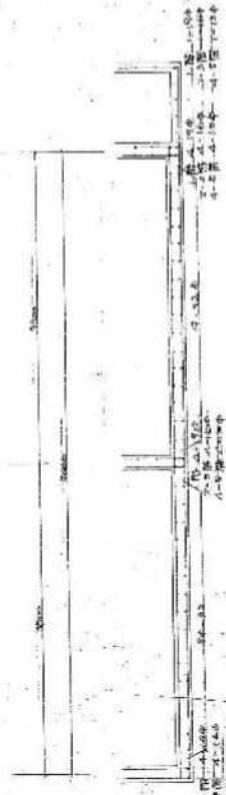

1 分 配 前 图 1/20

1	2	3	4	5	6	7	8	9	10

工程名称 45 号 2 楼 住宅楼 结构设计图	
设计单位 设计院	日期 2018
设计人	审核人
设计日期	
平城市建设部 建筑部	

(仕様書) -
電気工事、新設制御盤及び配線工事に関する仕様書

- 新設制御盤仕様
- 1. 外形寸法 高さ 1800mm
 - 2. 材質 鋼板製 (SUS304)
 - 3. 色 白
 - 4. 扉の開閉方法 手動開閉
 - 5. 扉の厚さ 1.5mm
 - 6. 扉の取付方法 ねじ止め

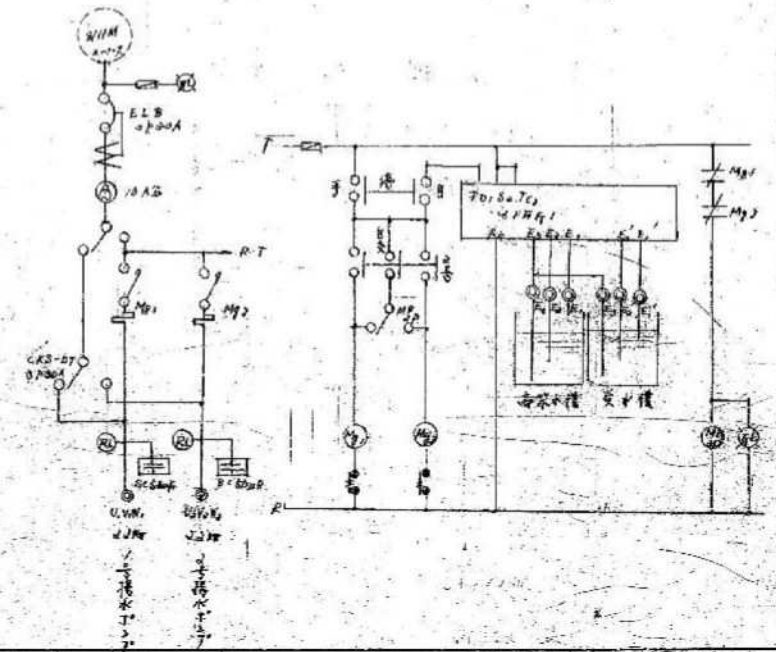
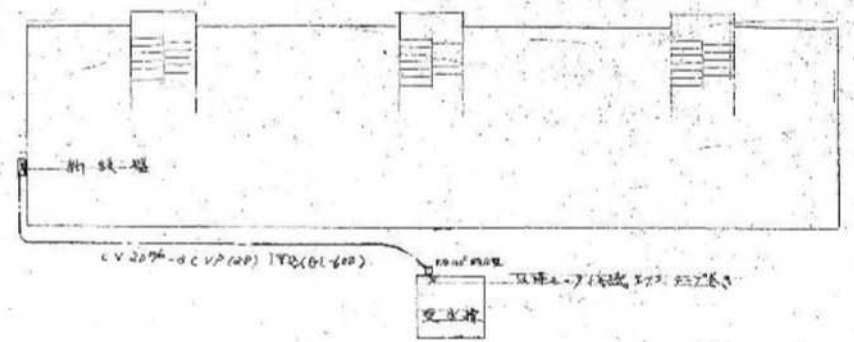
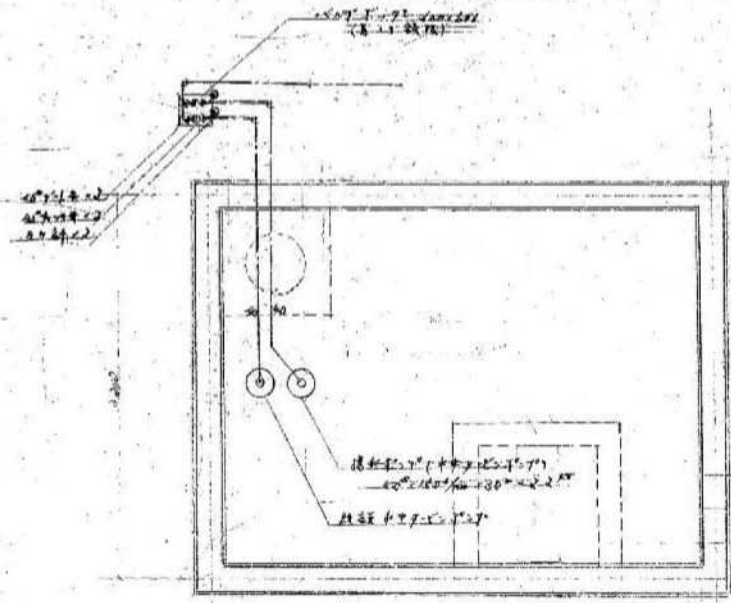

本図は、本工場の主要設備の電気配線図を示す。この図は、電気工事の施工に必要とする。また、この図は、電気工事の施工に必要とする。また、この図は、電気工事の施工に必要とする。

平塚市・建設部・建築課	責任者(資格・氏名)	設計者(資格・氏名)	承認	課長	係長	係員	合議	大分類	中分類	小分類	施設番号	図種	棟別	架設No	工事名	製図者	図面番号
設備係	課長 持田 二郎	設計者 持田 二郎	承認	課長	係長	係員	合議	1	2	5	10D			8300	市電上住居用配線工事	持田 二郎	D-1
															設計年月日		

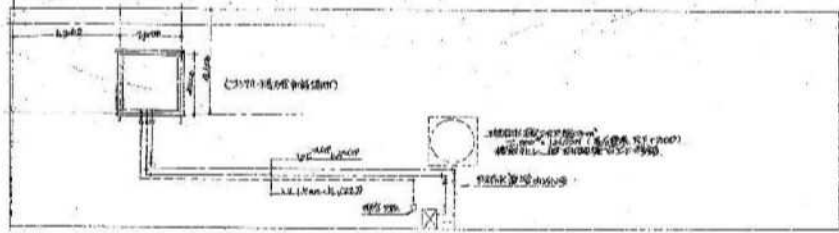

上段正面図 1/10

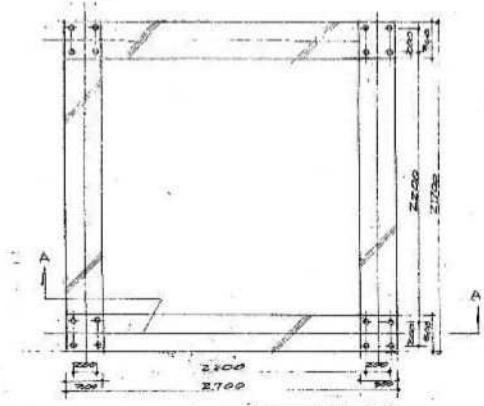

下段正面図 1/10

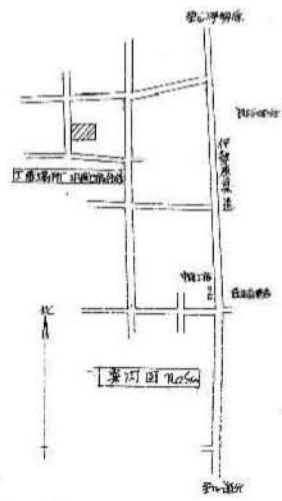

基礎面図 1/10



A-B断面側面図 1/10

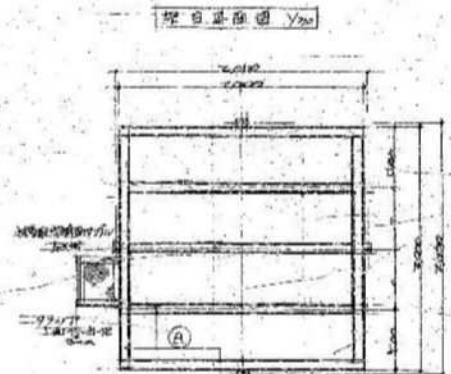

上段側面図 1/10

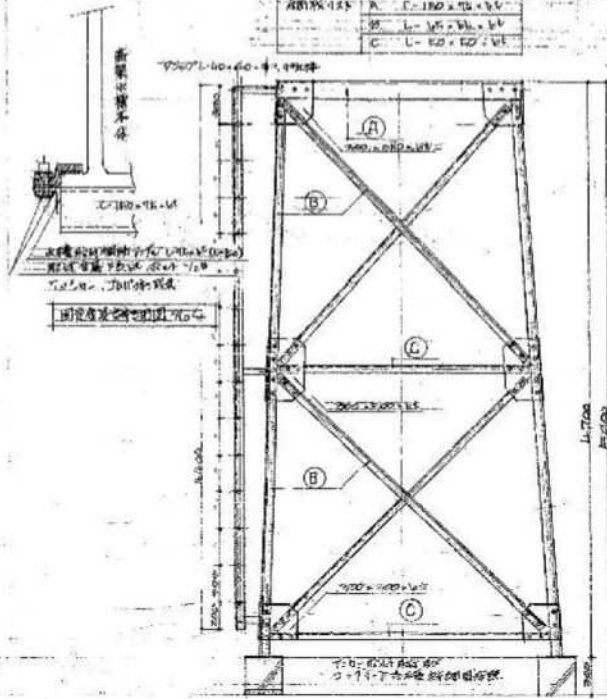

下段側面図 1/10

平塚市・建設部・建築課	責任者 (資格・氏名)	設計者 (資格・氏名)	承認	監民	採尺	年月	合議	マイク	大分類	中分類	小分類	電設6系	図種	種別	建築No	工事名	製図者	図番
									1	2	5	11	D	1445	1	平塚市 橋梁改修工事 上橋梁架台新設図 1/10 架台正面図 1/10、基礎面図 1/10、下橋梁架台新設側面図 1/10		1

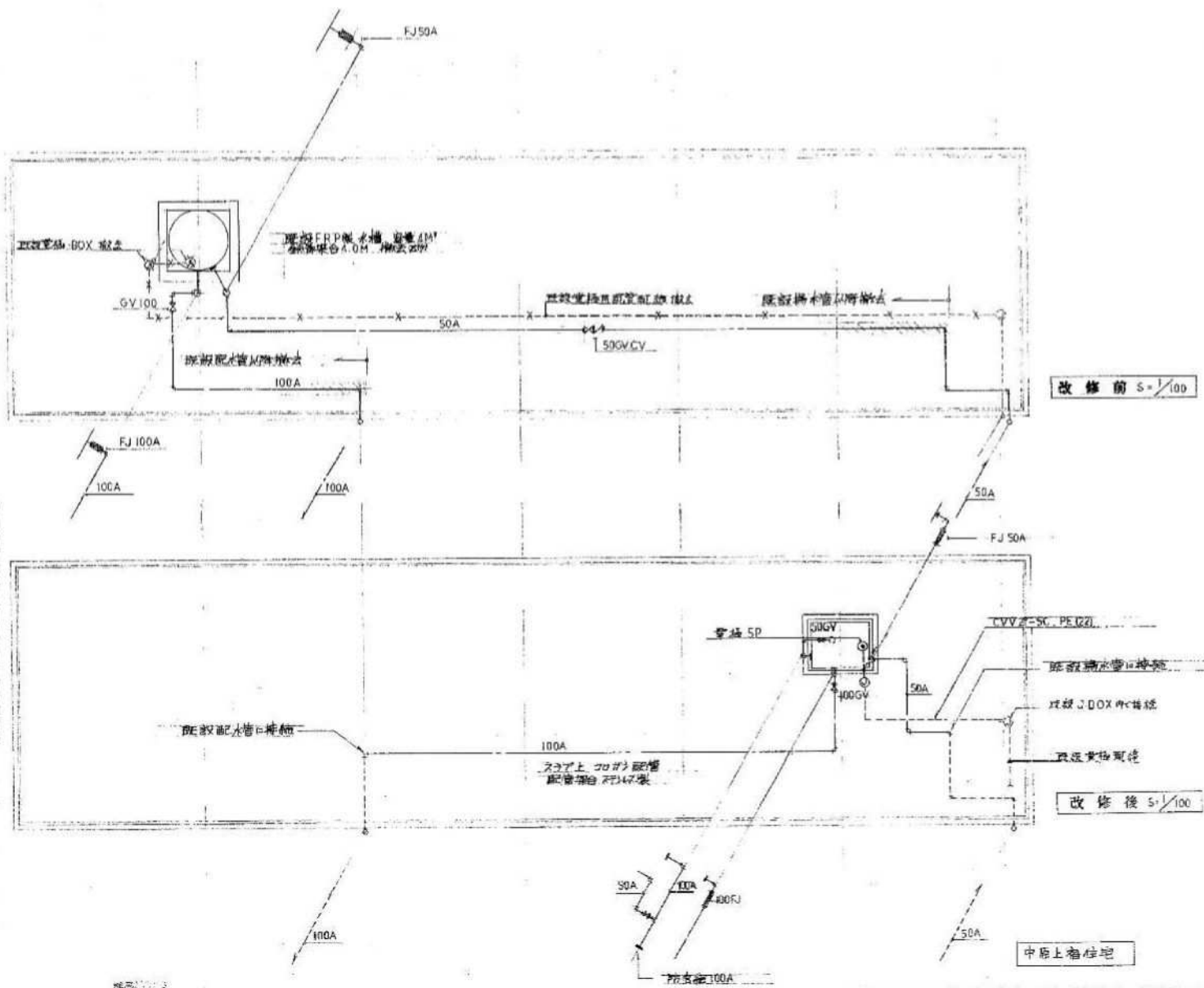

高架水槽仕様

FRP製 円形 複合板構造
 寸法：1500×2000×1500H
 容量：4M³、KH=19G
 鉄塔高さ：4M、塔脚径φ400×中2φ45
 付属品：各配管接続口(フタ)2基、マンホール1ヶ所
 電極座(加付)1ヶ所、接続口(防虫網付)1ヶ所
 外梯子(スチール製)1ヶ所、内梯子1ヶ所、防波1147°
 1本他

- ※水槽の解体について
1. 既存水槽基礎は711Zに現況の時と符。
 2. 既存FRP製水槽は711Zに解体の上、産廃処分と符。
 3. 既存鉄骨架台は711Zに、自由面と符。
- ※水槽周りの配管は711Zに、水槽周囲に単管にて配管配管を行
 おして施工と符。

平塚市都市整備部建築課										承認		主任 馬島 啓一		設計者 堀谷 隆三		図面番号 D-1		製図者 K.BATORI			
1 2 5 1 1 D										大分類		中分類		小分類		図番		図別		図名 R階平面図	
縮尺 1/100										設計年月日		H4.12		工号名		中層上層住宅 高架水槽改修工事		製図者			