

令和5年度版

市税概要

平塚市

(注)

1 端数処理について

記載の金額で千円単位の場合は、原則として千円未満を四捨五入（ただし、一部数値を調整した箇所もあります。）としています。

また、比率（％）は、原則として表示単位以下を四捨五入としています。

このため、合計と内訳の計が一致しない場合があります。

2 軽自動車税の表記について

税制改正により、令和元年10月1日から軽自動車税に新たに「環境性能割」が創設され、従来の軽自動車税は「軽自動車税（種別割）」へと名称が変わりました。

この改正に伴い、本冊中では調定及び当該収納の表記は「軽自動車税（種別割）」としたため、賦課年度が令和元年度以前のものについては、「軽自動車税」と読み替えてください。

目 次

I 概 況		
1 平塚市の位置	2
2 地勢	2
3 人口・世帯数等	3
4 一般会計歳入歳出決算額等	3
5 一般会計款別決算額	4
6 一般会計款別予算額	6
II 市税の総括		
1 市税の税目別決算額	10
(1) 調定額及び伸び率	10
(2) 収入済額及び収納率	10
2 令和4年度市税決算額	14
III 賦 課		
1 個人市民税	18
(1) 個人市民税当初調定	18
(2) 納税義務者等に関する調	18
(3) 所得割額等に係る課税標準額段階別所得区分別総所得金額等調	20
(4) 課税標準額の段階別所得割額等調	22
(5) 青色申告者及び事業専従者に関する調	26
(6) 白色事業専従者調	27
2 法人市民税	28
(1) 納税者数及び調定額	28
(2) 法人業種別法人数及び調定額	28
3 固定資産税	30
(1) 土地に関する概要	30
ア 納税義務者数	30
イ 用途別の調	30
(2) 土地の構成調	32
(3) 宅地に関する調	32
(4) 家屋に関する概要	34
ア 納税義務者数	34
イ 家屋の棟数及び床面積調	34
ウ 家屋に関する調	34
(5) 家屋の新增築・減少の状況	35
ア 新增築分家屋の状況	35

イ 減少分家屋の状況	35
(6) 償却資産に関する概要	36
ア 納税義務者数	36
イ 価格等に関する調	36
(7) 国有資産等所在市町村交付金等に関する調	37
(8) 課税標準額等の調	37
ア 土地	37
イ 家屋	37
ウ 償却資産	37
4 軽自動車税（種別割）	38
5 軽自動車税（環境性能割）	38
6 市たばこ税	40
7 特別土地保有税	41
8 都市計画税	42
(1) 納税義務者数	42
(2) 地積及び床面積調	43
(3) 決定価格調	44
(4) 課税標準額調	44
IV 収 納		
1 税目別収納率の状況	48
2 市税過誤納金還付状況	48
3 市税督促状発送状況	49
4 市税延滞金収入状況	49
5 口座振替等の納付状況	50
(1) 口座振替の利用状況	50
(2) 収納方法別の納付状況	50
(3) 地方税共通納税システムの納付状況	51
6 市税滞納処分（差押）執行状況	51
7 市税滞納処分の執行停止状況	52
8 市税不納欠損状況	53
V その他		
1 市税の徴収に要する経費等調	56
2 県民税徴税費用委託金の調	56
3 市税に係る証明・閲覧件数等	58
4 固定資産課税台帳縦覧及び閲覧状況	58
5 固定資産評価審査委員会の審査申出状況	58
6 市税の税率等	60
7 平塚市の行政機構図	62
8 税務の機構及び事務分掌	64

I 概況

- 1 平塚市の位置
- 2 地勢
- 3 人口・世帯数等
- 4 一般会計歳入歳出決算額等
- 5 一般会計款別決算額
- 6 一般会計款別予算額

1 平塚市の位置



位置	最東 東経139度22分32秒	最南 北緯35度18分44秒
	最西 東経139度14分20秒	最北 北緯35度24分14秒
距離	東西 約12.45km、南北 約10.20km、周囲54,150m、海岸線延長4,800m	
市域面積	67.88km ²	

2 地 勢

平塚市は神奈川県ほぼ中央南部に位置する商・工・農業の均衡のとれた複合都市で、東京駅から東海道本線を63.8km西下し約1時間のところに位置します。

東方は、相模川をへだて茅ヶ崎市・寒川町に、北方は、厚木市・伊勢原市・秦野市の各市に、西方は、中井町・二宮町・大磯町に隣接しています。

市域は、相模平野の南部に位置し、約4,800mの海岸線から西北に広がる扇型をなしています。

地形は、相模川と金目川の下流域に発達した平野とそれを取り囲む台地及び丘陵からなっています。背後に丹沢大山山麓を控え、富士箱根連山を遠望でき四季温和な気候に恵まれています。

3 人口・世帯数等

区分 現在	人口 (a)	世帯数		面積 (b) (km ²)	人口密度 (a)/(b) (人/km ²)	人口対前 年比 (%)	
		男	女				
H31. 4. 1	257, 499	128, 860	128, 639	111, 427	67. 88	3, 793	99. 8
R2. 4. 1	257, 600	128, 934	128, 666	112, 857	67. 88	3, 795	100. 0
R3. 4. 1	257, 189	128, 657	128, 532	114, 174	67. 88	3, 789	99. 8
R4. 4. 1	257, 274	128, 399	128, 875	113, 763	67. 88	3, 790	100. 0
R5. 4. 1	257, 694	128, 515	129, 179	115, 555	67. 88	3, 796	100. 2

4 一般会計歳入歳出決算額等

区分 年度	一般会計		市税 (c) (千円)	歳入決算 額に占め る市税の 割合 (c)/(a) (%)	市税対前 年比 (%)	人口 (d) (人)	市民一人当り 市税負担額 (c)/(d) (円)	市民一人当り 歳出決算額 (b)/(d) (円)
	歳入 (a) (千円)	歳出 (b) (千円)						
30	85, 393, 732	82, 348, 970	43, 792, 260	51. 3	100. 0	257, 499	170, 068	319, 803
元	86, 400, 589	82, 459, 903	43, 827, 745	50. 7	100. 1	257, 600	170, 139	320, 108
2	120, 278, 965	114, 983, 999	43, 536, 998	36. 2	99. 3	257, 189	169, 280	447, 080
3	106, 409, 874	102, 069, 968	42, 692, 869	40. 1	98. 1	257, 274	165, 943	396, 736
4	100, 579, 723	96, 270, 223	43, 787, 467	43. 5	102. 6	257, 694	169, 920	373, 583

注) 人口は前記の推計人口で、4年度の場合R5. 4. 1現在の人口とした。

5 一般会計款別決算額

歳入

(単位：千円、%)

区分	3年度		4年度	
	決算額	構成比	決算額	構成比
市税	42,692,869	40.1	43,787,467	43.5
地方譲与税	518,715	0.5	518,569	0.5
利子割交付金	18,893	0.0	13,172	0.0
配当割交付金	281,407	0.3	264,650	0.3
株式等譲渡所得割交付金	358,046	0.3	202,632	0.2
法人事業税交付金	554,804	0.5	651,736	0.6
地方消費税交付金	5,862,127	5.5	6,125,009	6.1
ゴルフ場利用税交付金	40,386	0.0	42,752	0.0
環境性能割交付金	96,058	0.1	113,575	0.1
地方特例交付金	573,573	0.6	303,794	0.3
地方交付税	2,840,935	2.7	2,276,896	2.3
交通安全対策特別交付金	36,162	0.0	36,199	0.0
分担金及び負担金	516,480	0.5	539,833	0.5
使用料及び手数料	1,505,663	1.4	1,599,846	1.6
国庫支出金	24,994,618	23.5	22,466,049	22.3
県支出金	6,191,751	5.8	6,394,566	6.4
財産収入	295,774	0.3	860,618	0.9
寄附金	107,920	0.1	148,148	0.2
繰入金	846,424	0.8	2,538,936	2.5
繰越金	5,294,966	5.0	4,339,906	4.3
諸収入	3,622,834	3.4	4,376,456	4.4
市債	9,159,469	8.6	2,977,831	3.0
自動車取得税交付金	0	0.0	1,083	0.0
計	106,409,874	100.0	100,579,723	100.0

歳出

(単位：千円、%)

区分	3年度		4年度	
	決算額	構成比	決算額	構成比
議会費	398,525	0.4	411,413	0.4
総務費	9,596,325	9.4	9,579,867	10.0
民生費	45,855,011	44.9	44,528,169	46.3
衛生費	8,732,073	8.6	8,999,415	9.4
労働費	328,087	0.3	328,957	0.3
農林水産業費	879,390	0.9	903,667	0.9
商工費	2,489,966	2.4	3,212,158	3.3
土木費	13,964,580	13.7	9,290,374	9.7
消防費	3,163,206	3.1	3,267,850	3.4
教育費	10,844,240	10.6	9,446,944	9.8
公債費	5,818,565	5.7	6,301,409	6.5
諸支出金	-	-	-	-
災害復旧費	-	-	-	-
計	102,069,968	100.0	96,270,223	100.0

令和4年度一般会計款別決算額の構成

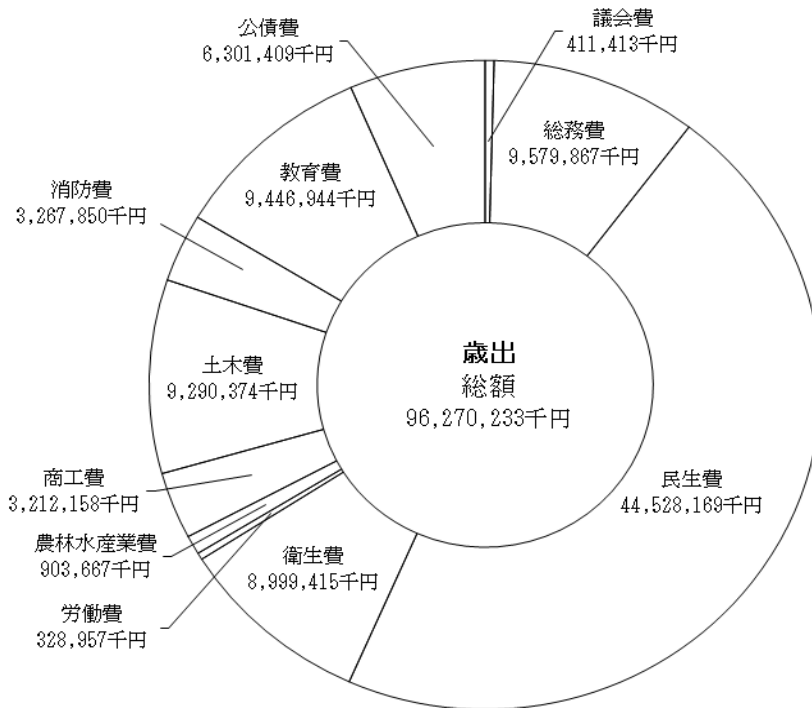
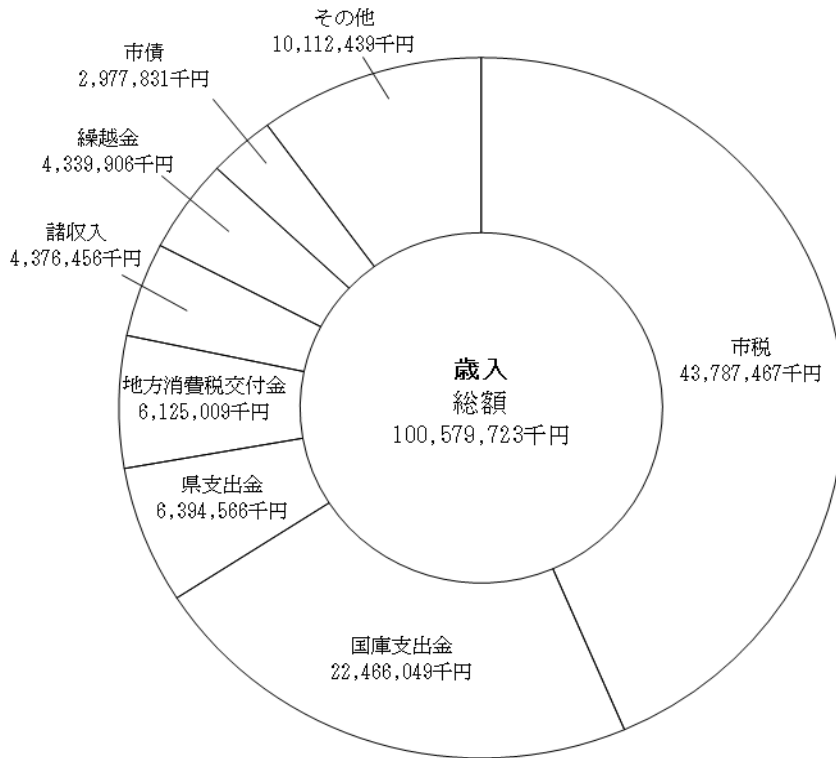

6 一般会計款別予算額

歳入 (単位：千円、%)

区分	4年度		5年度	
	当初予算額	構成比	当初予算額	構成比
市税	42,723,912	48.5	43,713,436	49.9
地方譲与税	520,176	0.6	520,176	0.6
利子割交付金	20,000	0.0	20,000	0.0
配当割交付金	190,000	0.2	250,000	0.3
株式等譲渡所得割交付金	220,000	0.2	350,000	0.4
法人事業税交付金	400,000	0.5	600,000	0.7
地方消費税交付金	5,670,000	6.4	6,000,000	6.8
ゴルフ場利用税交付金	30,000	0.0	30,000	0.0
環境性能割交付金	140,000	0.2	100,000	0.1
地方特例交付金	260,000	0.3	260,000	0.3
地方交付税	1,660,100	1.9	1,661,000	1.9
交通安全対策特別交付金	30,000	0.0	30,000	0.0
分担金及び負担金	529,276	0.6	554,525	0.6
使用料及び手数料	1,654,563	1.9	1,634,655	1.9
国庫支出金	16,745,036	19.0	15,751,867	18.0
県支出金	6,462,668	7.3	6,973,500	8.0
財産収入	138,886	0.2	143,559	0.2
寄附金	71,468	0.1	96,040	0.1
繰入金	2,304,793	2.6	1,247,247	1.4
繰越金	1,300,000	1.5	1,300,000	1.5
諸収入	4,146,522	4.7	3,526,995	4.0
市債	2,872,600	3.3	2,847,000	3.3
計	88,090,000	100.0	87,610,000	100.0

歳出 (単位：千円、%)

区分	4年度		5年度	
	当初予算額	構成比	当初予算額	構成比
議会費	429,280	0.5	441,732	0.5
総務費	7,271,654	8.2	6,919,372	7.9
民生費	40,901,784	46.4	42,366,805	48.4
衛生費	7,983,857	9.1	7,537,367	8.6
労働費	331,920	0.4	330,621	0.4
農林水産業費	856,365	1.0	934,795	1.1
商工費	2,713,483	3.1	2,041,969	2.3
土木費	9,894,111	11.2	8,763,727	10.0
消防費	3,309,922	3.8	2,761,504	3.1
教育費	7,949,473	9.0	9,103,965	10.4
公債費	6,348,151	7.2	6,308,143	7.2
予備費	100,000	0.1	100,000	0.1
計	88,090,000	100.0	87,610,000	100.0

令和5年度一般会計款別予算額の構成

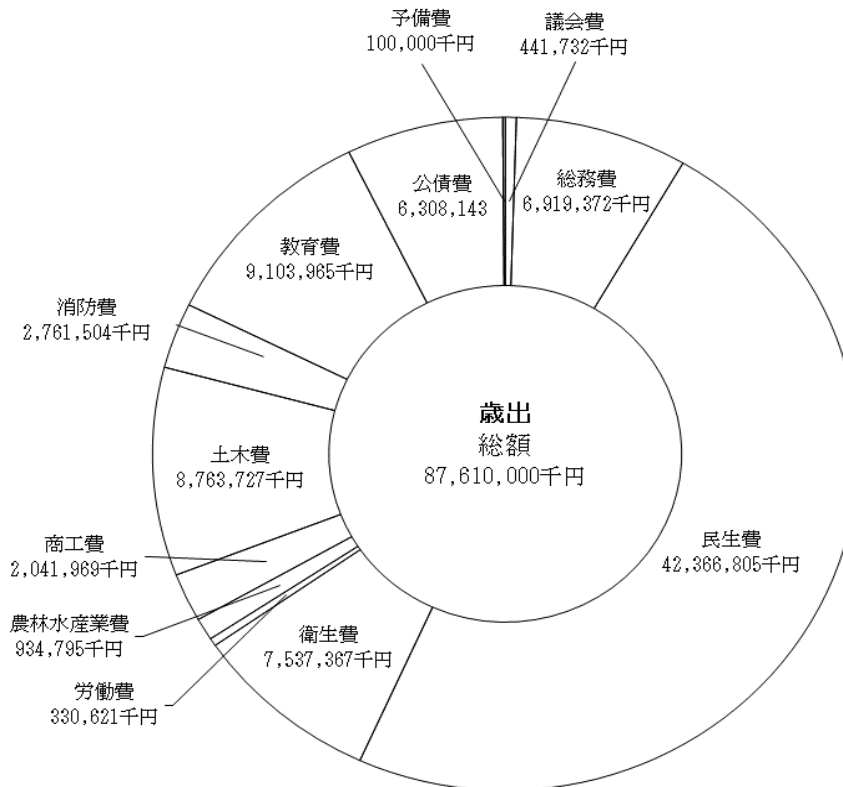
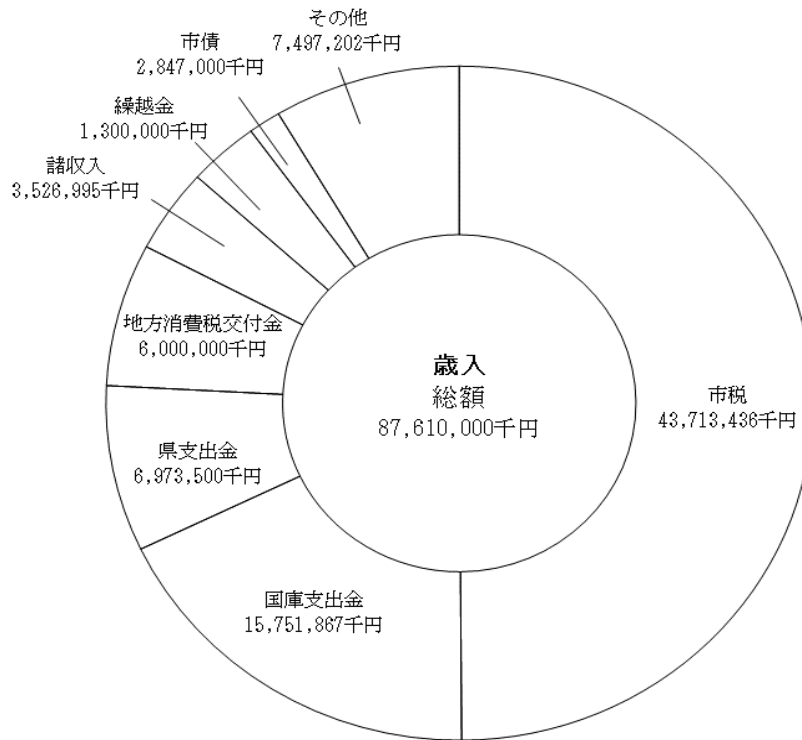

Ⅱ 市税の総括

- 1 市税の税目別決算額
- 2 令和4年度市税決算額

1 市税の税目別決算額

(1) 調定額及び伸び率

(単位：千円、%)

区分 年度	市民税		個人		法人	
	調定額	伸び率	調定額	伸び率	調定額	伸び率
27	19,254,344	-	15,279,535	-	3,974,809	-
28	18,645,952	△ 3.16	15,290,718	0.07	3,355,234	△ 15.59
29	19,386,144	3.97	15,512,092	1.45	3,874,052	15.46
30	19,568,184	0.94	15,651,296	0.90	3,916,888	1.11
元	19,520,638	△ 0.24	15,840,881	1.21	3,679,757	△ 6.05
2	18,970,367	△ 2.82	15,972,292	0.83	2,998,075	△ 18.53
3	18,402,444	△ 2.99	15,496,585	△ 2.98	2,905,859	△ 3.08
4	18,808,817	2.21	15,916,289	2.71	2,892,528	△ 0.46

(2) 収入済額及び収納率

(単位：千円、%)

区分 年度	市民税		個人		法人	
	収入済額	収納率	収入済額	収納率	収入済額	収納率
27	18,871,744	98.01	14,907,832	97.57	3,963,912	99.73
28	18,352,261	98.42	15,015,090	98.20	3,337,171	99.46
29	19,099,348	98.52	15,236,083	98.22	3,863,301	99.72
30	19,310,335	98.68	15,401,735	98.41	3,908,600	99.79
元	19,253,833	98.63	15,591,067	98.42	3,662,766	99.54
2	18,757,596	98.88	15,783,465	98.82	2,974,131	99.20
3	18,177,282	98.78	15,317,228	98.84	2,860,054	98.42
4	18,642,170	99.11	15,751,182	98.96	2,890,988	99.95

(単位：千円、%)

固定資産税		土地・家屋		償却資産		交付金及び納付金	
調定額	伸び率	調定額	伸び率	調定額	伸び率	調定額	伸び率
18,851,403	-	15,871,729	-	2,896,003	-	83,671	-
18,983,844	0.70	16,019,224	0.93	2,881,083	△ 0.52	83,537	△ 0.16
19,505,967	2.75	16,299,243	1.75	3,126,464	8.52	80,260	△ 3.92
19,287,952	△ 1.12	16,055,393	△ 1.50	3,152,397	0.83	80,162	△ 0.12
19,417,289	0.67	16,194,463	0.87	3,147,601	△ 0.15	75,225	△ 6.16
19,691,043	1.41	16,372,111	1.10	3,248,568	3.21	70,364	△ 6.46
19,311,305	△ 1.93	16,119,539	△ 1.54	3,123,332	△ 3.86	68,434	△ 2.74
19,859,542	2.84	16,523,790	2.51	3,264,803	4.53	70,949	3.68

(単位：千円、%)

固定資産税		土地・家屋		償却資産		交付金及び納付金	
収入済額	収納率	収入済額	収納率	収入済額	収納率	収入済額	収納率
18,670,150	99.04	15,693,306	98.88	2,893,173	99.90	83,671	100.00
18,832,574	99.20	15,869,593	99.07	2,879,444	99.94	83,537	100.00
19,363,491	99.27	16,160,883	99.15	3,122,348	99.87	80,260	100.00
19,176,372	99.42	15,944,719	99.31	3,151,491	99.97	80,162	100.00
19,306,769	99.43	16,086,025	99.33	3,145,519	99.93	75,225	100.00
19,586,957	99.47	16,285,903	99.47	3,230,690	99.45	70,364	100.00
19,249,356	99.68	16,058,458	99.62	3,122,464	99.97	68,434	100.00
19,798,750	99.69	16,463,970	99.64	3,263,831	99.97	70,949	100.00

(単位：千円、%)

年度	軽自動車税		種別割		環境性能割		市たばこ税		特別土地保有税	
	調定額	伸び率	調定額	伸び率	調定額	伸び率	調定額	伸び率	調定額	伸び率
27	326,610	-	326,610	-	-	-	1,938,652	-	0	-
28	405,525	24.16	405,525	24.16	-	-	1,892,016	△ 2.41	0	-
29	424,052	4.57	424,052	4.57	-	-	1,786,986	△ 5.55	0	-
30	444,879	4.91	444,879	4.91	-	-	1,730,844	△ 3.14	0	-
元	465,693	4.68	460,006	3.40	5,687	-	1,718,820	△ 0.69	0	-
2	495,527	6.41	477,188	3.74	18,339	222.47	1,666,127	△ 3.07	0	-
3	515,012	3.93	495,260	3.79	19,752	7.70	1,792,475	7.58	0	-
4	545,518	5.92	514,245	3.83	31,273	58.33	1,897,162	5.84	0	-

(単位：千円、%)

年度	軽自動車税		種別割		環境性能割		市たばこ税		特別土地保有税	
	収入済額	収納率	収入済額	収納率	収入済額	収納率	収入済額	収納率	収入済額	収納率
27	317,525	97.22	317,525	97.22	-	-	1,938,652	100.00	0	-
28	392,084	96.69	392,084	96.69	-	-	1,892,016	100.00	0	-
29	410,715	96.85	410,715	96.85	-	-	1,786,968	100.00	0	-
30	433,297	97.40	433,297	97.40	-	-	1,730,844	100.00	0	-
元	454,787	97.66	449,100	97.63	5,687	100.00	1,718,820	100.00	0	-
2	487,694	98.42	469,355	98.36	18,339	100.00	1,666,127	100.00	0	-
3	508,473	98.73	488,721	98.68	19,752	100.00	1,792,475	100.00	0	-
4	538,583	98.73	507,310	98.65	31,273	100.00	1,897,162	100.00	0	-

(単位：千円、%)

都市計画税		現年課税分 計		滞納繰越分		市税合計	
調定額	伸び率	調定	伸び率	調定	伸び率	調定	伸び率
2,582,321	-	42,953,330	-	2,691,469	-	45,644,799	-
2,608,969	1.03	42,536,306	△ 0.97	2,434,125	△ 9.56	44,970,431	△ 1.48
2,649,235	1.54	43,752,384	2.86	2,089,233	△ 14.17	45,841,617	1.94
2,613,152	△ 1.36	43,645,011	△ 0.25	1,792,310	△ 14.21	45,437,321	△ 0.88
2,629,866	0.64	43,752,306	0.25	1,471,473	△ 17.90	45,223,779	△ 0.47
2,649,564	0.75	43,472,628	△ 0.64	1,233,905	△ 16.14	44,706,533	△ 1.14
2,607,014	△ 1.61	42,628,250	△ 1.94	1,034,380	△ 16.17	43,662,630	△ 2.34
2,661,628	2.09	43,772,667	2.68	830,737	△ 19.69	44,603,404	2.15

(単位：千円、%)

都市計画税		現年課税分 計		滞納繰越分		市税合計	
収入済額	収納率	収入済額	収納率	収入済額	収納率	収入済額	収納率
2,552,603	98.85	42,350,674	98.60	617,026	22.93	42,967,700	94.13
2,585,568	99.10	42,054,503	98.87	588,812	24.19	42,643,315	94.83
2,626,472	99.14	43,287,048	98.94	520,882	24.93	43,807,930	95.56
2,595,652	99.33	43,246,500	99.09	545,760	30.45	43,792,260	96.38
2,612,133	99.33	43,346,342	99.07	481,403	32.72	43,827,745	96.91
2,635,792	99.48	43,134,166	99.22	402,832	32.65	43,536,998	97.38
2,596,814	99.61	42,324,400	99.29	368,469	35.62	42,692,869	97.78
2,651,286	99.61	43,527,951	99.44	259,516	31.24	43,787,467	98.17

2 令和4年度市税決算額

税目		区分	予算現額 (a)	調定額 (b)	収入済額 (c)	
現年課税分	市民税		18,184,321,000	18,808,816,935	18,642,170,156	
		個人	普通徴収	3,791,173,000	4,070,607,800	3,922,174,982
			年金特徴			
			特別徴収	11,750,289,000	11,845,680,735	11,829,007,181
			法人	2,642,859,000	2,892,528,400	2,890,987,993
		固定資産税		19,768,993,000	19,859,541,800	19,798,750,016
	土地・家屋		16,456,416,000	16,523,789,700	16,463,969,770	
		償却資産	3,241,639,000	3,264,802,700	3,263,830,846	
		交付金	70,938,000	70,949,400	70,949,400	
	軽自動車税		554,886,000	545,518,100	538,583,068	
		種別割		510,149,000	514,245,100	507,310,068
			環境性能割	44,737,000	31,273,000	31,273,000
	市たばこ税		1,881,668,000	1,897,162,046	1,897,162,046	
	特別土地保有税		0	0	0	
	都市計画税		2,645,561,000	2,661,628,100	2,651,285,971	
計		43,035,429,000	43,772,666,981	43,527,951,257		
滞納繰越分	市民税		169,375,000	556,327,065	171,806,084	
		個人	161,402,000	531,681,558	164,873,194	
		法人	7,973,000	24,645,507	6,932,890	
	固定資産税		97,579,000	218,097,261	70,536,173	
		土地・家屋	93,376,000	213,587,899	68,573,633	
		償却資産	4,203,000	4,509,362	1,962,540	
	軽自動車税(種別割)		7,959,000	21,456,018	5,982,511	
	特別土地保有税		0	0	0	
都市計画税		15,085,000	34,856,790	11,190,974		
計		289,998,000	830,737,134	259,515,742		
市税総計			43,325,427,000	44,603,404,115	43,787,466,999	
前年度総計			41,806,735,000	43,662,629,609	42,692,868,850	

収入済額は、還付未済額を含む。

(単位：円、%)

不納欠損額	収入未済額	対予算収入歩合(c)/(a)			対調定収入歩合(c)/(a)			収入済額の構成比
		本年度	前年度	比較増減	本年度	前年度	比較増減	
1,084,141	165,562,638	102.52	103.99	△ 1.47	99.11	98.78	0.33	42.83
1,084,141	164,022,231	101.35	106.29	△ 4.94	98.96	98.84	0.12	36.19
909,243	147,523,575	103.46	104.68	△ 1.22	96.35	96.61	△ 0.26	9.01
174,898	16,498,656	100.67	106.80	△ 6.13	99.86	99.57	0.29	27.18
0	1,540,407	109.39	93.20	16.19	99.95	98.42	1.53	6.64
487,692	60,304,092	100.15	100.38	△ 0.23	99.69	99.68	0.01	45.49
421,692	59,398,238	100.05	100.36	△ 0.31	99.64	99.62	0.02	37.82
66,000	905,854	100.68	100.46	0.22	99.97	99.97	0.00	7.50
0	0	100.02	100.00	0.02	100.00	100.00	0.00	0.16
23,300	6,911,732	97.06	100.23	△ 3.17	98.73	98.73	0.00	1.24
23,300	6,911,732	99.44	99.96	△ 0.52	98.65	98.68	△ 0.03	1.17
0	0	69.90	107.58	△ 37.68	100.00	100.00	0.00	0.07
0	0	100.82	103.15	△ 2.33	100.00	100.00	0.00	4.36
0	0	-	-	-	-	-	-	-
67,908	10,274,221	100.22	100.48	△ 0.26	99.61	99.61	0.00	6.09
1,663,041	243,052,683	101.14	102.02	△ 0.88	99.44	99.29	0.15	100.00
53,301,507	331,219,474	101.44	108.59	△ 7.15	30.88	31.20	△ 0.32	66.20
51,443,544	315,364,820	102.15	100.39	1.76	31.01	29.90	1.11	63.53
1,857,963	15,854,654	86.95	387.99	△ 301.04	28.13	50.54	△ 22.41	2.67
14,588,005	132,973,083	72.29	124.86	△ 52.57	32.34	44.38	△ 12.04	27.18
14,493,803	130,520,463	73.44	109.96	△ 36.52	32.11	41.69	△ 9.58	26.42
94,202	2,452,620	46.69	2,083.97	△ 2,037.28	43.52	80.16	△ 36.64	0.76
3,023,987	12,449,520	75.17	164.78	△ 89.61	27.88	32.99	△ 5.11	2.31
0	0	-	-	-	-	-	-	-
2,365,337	21,300,479	74.19	110.17	△ 35.98	32.11	41.69	△ 9.58	4.31
73,278,836	497,942,556	89.49	115.15	△ 25.66	31.24	35.62	△ 4.38	100.00
74,941,877	740,995,239	101.07	102.12	△ 1.05	98.17	97.78	0.39	
64,256,658	905,504,101							

Ⅲ 賦課

- 1 個人市民税
- 2 法人市民税
- 3 固定資産税
- 4 軽自動車税(種別割)
- 5 軽自動車税(環境性能割)
- 6 市たばこ税
- 7 特別土地保有税
- 8 都市計画税

1 個人市民税

(1) 個人市民税当初調定

区分 年度	納税義務者数			特別徴 収義務 者数	税		
	普通徴収	特別徴収	計		市民税		
					普通徴収	特別徴収	計
元	23,902	104,825	128,727	19,356	92,964 2,934,218	355,332 12,255,947	15,638,461
2	22,964	106,237	129,201	19,562	90,669 2,920,636	359,366 12,375,524	15,746,195
3	20,282	108,556	128,838	19,706	86,731 2,662,268	362,429 12,102,756	15,214,184
4	20,596	109,359	129,955	19,994	88,146 2,906,715	364,741 12,335,245	15,694,847
5	20,792	110,913	131,705	20,319	89,320 2,936,223	369,584 12,685,731	16,080,858

※ 税額の普通徴収、特別徴収の上段→均等割・下段→所得割

(2) 納税義務者等に関する調【令和5年度】

区分	均等割のみを 納める者		所得割のみを 納める者		均等割と所得割を納める者		
	納税義務 者数	均等割額	納税義務 者数	所得割 額	納税義務者数	均等割額	所得割額
給与所得者	2,347	7,706	-	-	100,108	348,959	13,091,715
営業所得者	526	1,832	-	-	4,213	14,735	644,901
農業所得者	17	60	-	-	58	203	4,453
その他の所得者	3,085	10,700	-	-	21,243	74,331	1,881,263
家屋敷等のみ	108	378	-	-	-	-	-
計	6,083	20,676	0	0	125,622	438,228	15,622,332

(注) 家屋敷等のみ欄は、地方税法第294条第1項第2号に該当する者に係る数である。
退職所得・過年課税は除く。

(単位：人、千円)

額							
県民税			合計			伸び率	特定 案分率 【県】
普通徴収	特別徴収	計	普通徴収	特別徴収	計		
48,242	183,463	10,419,604	141,206	538,795	26,058,065	-	0.3998
1,966,051	8,221,848		4,900,269	20,477,795			
47,051	185,511	10,491,116	137,720	544,877	26,237,311	0.69	0.3998
1,956,525	8,302,029		4,877,161	20,677,553			
44,904	187,004	10,135,561	131,635	549,433	25,349,745	△ 3.38	0.3998
1,784,178	8,119,475		4,446,446	20,222,231			
45,697	188,222	10,457,423	133,843	552,963	26,152,270	3.17	0.3998
1,947,895	8,275,609		4,854,610	20,610,854			
46,337	190,732	10,715,458	135,657	560,316	26,796,316	2.46	0.3998
1,967,214	8,511,175		4,903,437	21,196,906			

(単位：人、千円)

合計					納税義務者の 構成比 (%)
均等割を納める者		所得割を納める者		納税義務者数	
納税義務者数	均等割額	納税義務者数	所得割額		
102,455	356,665	100,108	13,091,715	102,455	77.8
4,739	16,567	4,213	644,901	4,739	3.6
75	263	58	4,453	75	0.1
24,328	85,031	21,243	1,881,263	24,328	18.4
108	378	-	-	108	0.1
131,705	458,904	125,622	15,622,332	131,705	100.0

(3) 所得割額等に係る課税標準額段階別所得区分別総所得金額等調

年度	区分	給与所得者		営業所得者		農業所得者	
		納税義務者数	総所得金額等	納税義務者数	総所得金額等	納税義務者数	総所得金額等
	元	96,542	336,077,599	4,250	15,451,220	95	274,936
	2	97,371	338,434,918	4,194	15,843,535	80	210,476
	3	96,747	343,536,218	4,485	16,590,677	84	228,714
	4	97,796	350,454,429	4,447	19,523,227	65	167,576
	5	99,547	362,217,183	4,182	16,676,837	56	139,307

課税標準額の段階

10万円以下の金額	3,011	1,917,611	204	194,812	8	7,904
10万円を超え 100万円以下	23,637	34,485,719	1,308	2,054,673	23	39,626
100万円 " 200万円 "	29,644	77,187,563	1,019	2,742,774	12	34,443
200万円 " 300万円 "	19,481	75,103,778	652	2,522,595	9	31,927
300万円 " 400万円 "	10,216	52,963,667	356	1,724,758	2	10,981
400万円 " 550万円 "	7,538	50,115,673	274	1,722,611	1	5,910
550万円 " 700万円 "	2,593	21,648,024	120	949,130	0	0
700万円 " 1,000万円 "	2,012	21,177,672	100	1,020,065	1	8,516
1,000万円を超える金額	1,415	27,617,476	149	3,745,419	0	0

<再掲>

200万円以下の金額	56,292	113,590,893	2,531	4,992,259	43	81,973
200万円を超え 700万円以下	39,828	199,831,142	1,402	6,919,094	12	48,818
700万円を超える金額	3,427	48,795,148	249	4,765,484	1	8,516

(単位：人、千円)

その他の所得者		分離課税をした者		合計	
納税義務者数	総所得金額等	納税義務者数	総所得金額等	納税義務者数	総所得金額等
20,437	42,143,178	※ 478 1,602	※ 3,604,033 7,397,956	122,926	401,344,889
20,207	41,951,272	※ 468 1,534	※ 3,709,107 7,236,277	123,386	403,676,478
20,207	44,123,074	※ 571 1,471	※ 4,478,099 7,539,940	122,994	412,018,623
20,314	44,487,237	※ 560 1,472	※ 4,587,710 8,025,198	124,094	422,657,667
20,114	43,484,615	※ 561 1,723	※ 4,831,446 8,863,461	125,622	431,381,403

※印は、うち給与所得者

1,114	1,021,442	332	106,875	4,669	3,248,644
12,426	17,888,554	289	450,215	37,683	54,918,787
4,160	10,068,930	281	740,498	35,116	90,774,208
1,133	4,119,921	192	748,494	21,467	82,526,715
465	2,241,581	139	694,142	11,178	57,635,129
305	1,865,182	145	923,453	8,263	54,632,829
154	1,189,638	93	752,037	2,960	24,538,829
169	1,655,487	99	1,028,345	2,381	24,890,085
188	3,433,880	153	3,419,402	1,905	38,216,177

17,700	28,978,926	902	1,297,588	77,468	148,941,639
2,057	9,416,322	569	3,118,126	43,868	219,333,502
357	5,089,367	252	4,447,747	4,286	63,106,262

(4) 課税標準額の段階別所得割額等調【令和5年度】

【総括表】

(単位：千円)

課税標準額の段階	区分	納税義務者数 (人)			総所得金額	分離長期譲渡所得金額に係る所得金額
		所得税の納税義務者数		計		
		あり	なし			
10万円 以下の金額		1,567	3,102	4,669	3,248,644	3,332,882
10万円 を超え 100万円 以下		36,173	1,510	37,683	54,918,787	1,793,759
100万円 " 200万円 "		33,103	2,013	35,116	90,774,208	2,060,590
200万円 " 300万円 "		18,980	2,487	21,467	82,526,715	1,258,986
300万円 " 400万円 "		10,275	903	11,178	57,635,129	890,204
400万円 " 550万円 "		8,196	67	8,263	54,632,829	1,086,274
550万円 " 700万円 "		2,960	0	2,960	24,538,829	791,782
700万円 " 1,000万円 "		2,381	0	2,381	24,890,085	876,474
1,000万円を超える金額		1,905	0	1,905	38,216,177	1,183,641
計		115,540	10,082	125,622	431,381,403	13,274,592

【所得控除額(a)の内訳】

(単位：千円)

課税標準額の段階	控除の種類	控除の内訳				
		雑損	医療費	社会保険料	小規模企業共済等掛金	生命保険料
10万円 以下の金額		0	120,233	562,783	19,378	76,868
10万円 を超え 100万円 以下		1,196	757,779	10,238,348	193,262	851,718
100万円 " 200万円 "		12,127	566,353	17,697,857	286,067	1,099,610
200万円 " 300万円 "		55	381,548	15,788,335	292,602	867,287
300万円 " 400万円 "		0	270,730	10,717,585	225,357	524,747
400万円 " 550万円 "		0	239,406	9,728,507	243,027	420,683
550万円 " 700万円 "		0	118,452	3,891,165	126,045	151,170
700万円 " 1,000万円 "		0	138,801	3,372,992	150,174	122,816
1,000万円を超える金額		6	233,148	2,818,333	251,346	91,982
計		13,384	2,826,450	74,815,905	1,787,258	4,206,881

(単位：千円)

分離短期譲渡所得金額に係る所得金額	株式等に係る譲渡所得金額及び上場株式等に係る配当所得金額	先物取引に係る雑所得金額	所得控除額 (a)	課税標準額 (b)	算出税額 (c)	税額控除額		
						調整控除	他の控除	計
22,661	160,133	89,499	3,195,819	3,658,000	115,669	5,422	1,983	7,405
23,683	237,212	44,659	33,908,143	23,109,957	1,322,171	89,894	22,700	112,594
196	161,421	40,381	39,282,520	53,754,276	3,154,708	78,719	153,238	231,957
20,118	101,381	67,535	29,973,465	54,001,270	3,196,025	33,956	235,244	269,200
2,041	551,017	11,476	19,010,234	40,079,633	2,360,460	16,737	133,886	150,623
17,126	106,976	13,770	16,437,384	39,419,591	2,328,285	12,357	121,458	133,815
3,656	104,086	15,166	6,376,833	19,076,686	1,116,876	4,413	65,970	70,383
0	371,847	23,878	5,269,611	20,892,673	1,215,121	3,536	82,200	85,736
18,891	733,565	54,935	4,408,460	35,798,749	2,088,432	2,312	181,493	183,805
108,372	2,527,638	361,299	157,862,469	289,790,835	16,897,747	247,346	998,172	1,245,518

(単位：千円)

地震保険料	障がい者	寡婦	ひとり親	勤労学生	配偶者	配偶者特別
7,077	57,560	5,200	24,300	2,860	159,180	34,050
71,790	485,520	115,440	263,400	-	2,810,340	379,630
82,176	267,820	63,960	141,000	-	1,961,970	405,010
73,598	160,000	27,040	52,200	-	1,532,660	343,380
53,915	91,740	10,140	6,300	-	1,038,660	208,260
48,331	71,600	0	0	-	927,800	178,000
20,591	28,900	-	-	-	314,600	51,620
17,988	24,860	-	-	-	43,250	5,490
17,635	27,440	-	-	-	-	-
393,101	1,215,440	221,780	487,200	2,860	8,788,460	1,605,440

【総括表・つづき】

(単位：千円)

税額調整額	配当割額及び株式等譲渡所得割額の控除額	減免税額	所得割額		
			所得税の納税義務者		計
			あり	なし	
10	463	0	104,175	3,616	107,791
792	2,974	37	1,188,578	17,196	1,205,774
229	5,807	341	2,826,961	89,413	2,916,374
0	2,651	0	2,702,024	222,150	2,924,174
0	2,492	0	2,073,946	133,399	2,207,345
0	3,723	0	2,176,842	13,905	2,190,747
0	1,292	0	1,045,201	0	1,045,201
0	2,472	0	1,126,913	0	1,126,913
0	6,992	0	1,897,635	0	1,897,635
1,031	28,866	0	15,142,275	479,679	15,621,954

【課税標準額(b)の内訳】

区分	
課税標準額の段階	
10万円以下の金額	
10万円を超え	100万円以下
100万円	200万円
200万円	300万円
300万円	400万円
400万円	550万円
550万円	700万円
700万円	1,000万円
1,000万円を超える金額	
計	

【所得控除(a)の内訳・つづき】

(単位：千円)

扶養	特別障害者のうち同居特障加算分(23万円)	基礎	計
125,010	10,120	1,991,200	3,195,819
1,473,130	78,660	16,187,930	33,908,143
1,564,700	49,450	15,084,420	39,282,520
1,207,710	28,980	9,218,070	29,973,465
1,046,330	19,090	4,797,380	19,010,234
1,025,640	12,190	3,542,200	16,437,384
401,410	7,820	1,265,060	6,376,833
375,040	4,830	1,013,370	5,269,611
305,830	6,670	656,070	4,408,460
7,524,800	217,810	53,755,700	157,862,469

【算出税(c)の内訳】

区分	
課税標準額の段階	
10万円以下の金額	
10万円を超え	100万円以下
100万円	200万円
200万円	300万円
300万円	400万円
400万円	550万円
550万円	700万円
700万円	1,000万円
1,000万円を超える金額	
計	

(単位：千円)

総所得金額に係るもの	山林所得金額に係るもの	退職所得金額に係るもの	分離長期譲渡所得金額に係るもの	分離短期譲渡所得金額に係るもの	株式等に係る譲渡所得等の金額及び上場株式等の配当所得金額に係るもの	商品先物取引に係る雑所得等の金額に係るもの	計
219,123	0	0	3,197,424	20,861	144,704	75,888	3,658,000
21,010,644	0	0	1,793,759	23,683	237,212	44,659	23,109,957
51,491,688	0	0	2,060,590	196	161,421	40,381	53,754,276
52,552,850	400	0	1,258,986	20,118	101,381	67,535	54,001,270
38,624,895	0	0	890,204	2,041	551,017	11,476	40,079,633
38,195,445	0	0	1,086,274	17,126	106,976	13,770	39,419,591
18,159,195	2,801	0	791,782	3,656	104,086	15,166	19,076,686
19,620,474	0	0	876,474	0	371,847	23,878	20,892,673
33,807,717	0	0	1,183,641	18,891	733,565	54,935	35,798,749
273,682,031	3,201	0	13,139,134	106,572	2,512,209	347,688	289,790,835

(単位：千円)

総所得、山林所得及び退職所得金額分	分離長期譲渡所得分	分離短期譲渡所得分	株式等に係る譲渡所得等及び上場株式等の配当所得金額分	先物取引に係る譲渡所得分	計
12,964	94,963	1,126	4,340	2,276	115,669
1,259,111	53,324	1,279	7,117	1,340	1,322,171
3,088,037	60,606	11	4,843	1,211	3,154,708
3,152,278	37,593	1,086	3,042	2,026	3,196,025
2,317,009	26,466	110	16,531	344	2,360,460
2,291,363	32,375	925	3,209	413	2,328,285
1,089,588	23,513	197	3,123	455	1,116,876
1,177,123	26,126	0	11,156	716	1,215,121
2,028,377	35,379	1,020	22,009	1,647	2,088,432
16,415,850	390,345	5,754	75,370	10,428	16,897,747

(5) 青色申告者及び事業専従者に関する調

(単位：人、千円)

年度	区分	青色申告者である納税義務者数	左のうち青色事業専従者を有する者			
			青色事業専従者数		青色専従者給与額	納税義務者数
			配偶者	配偶者以外の者		
元		8,028	1,056	337	2,561,100	1,246
2		7,769	1,008	296	2,364,082	1,181
3		8,227	1,041	311	2,470,109	1,223
4		8,299	985	300	2,333,307	1,157
5		8,732	919	258	2,205,640	1,076

課税標準額の段階

1万円以下の金額	90	11	3	17,231	12
1万円を超え 2万円以下	23	4	0	2,650	4
2万円 " 3万円 "	30	3	1	4,360	4
3万円 " 4万円 "	34	8	1	17,030	8
4万円 " 5万円 "	31	8	0	10,293	8
5万円 " 10万円 "	148	12	2	13,090	14
10万円 " 15万円 "	121	13	7	22,670	17
15万円 " 20万円 "	126	12	2	17,678	14
20万円 " 40万円 "	509	57	19	90,688	69
40万円 " 60万円 "	465	48	19	86,755	55
60万円 " 80万円 "	472	31	19	56,764	44
80万円 " 120万円 "	896	97	23	181,253	110
120万円 " 160万円 "	746	71	24	143,347	82
160万円 " 200万円 "	663	66	12	126,573	74
200万円 " 300万円 "	1,298	137	30	289,589	157
300万円 " 400万円 "	835	72	17	135,743	83
400万円 " 550万円 "	732	70	23	159,912	88
550万円 " 700万円 "	404	46	20	136,702	57
700万円 " 1,000万円 "	438	58	17	178,749	71
1,000万円 " 2,000万円 "	459	53	14	224,019	61
2,000万円を超える金額	212	42	5	290,544	44

<再掲>

200万円	4,354	441	132	790,382	515
200万円を超え 700万円以下	3,269	325	90	721,946	385
700万円を超える金額	1,109	153	36	693,312	176

(6) 白色事業専従者調

(単位：人、千円)

年度	区分	白色事業専従者関係			
		白色事業専従者数		事業専従者 控除額	白色事業専従者 数を有する納税 義務者数
		配偶者	配偶者 以外の 者		
元		91	21	79,772	108
2		92	18	83,854	109
3		57	11	49,559	66
4		62	16	55,371	70
5		56	11	47,650	64

課税標準額の段階

1万円 以下の金額	0	0	0	0
1万円 を超え 2万円 以下	0	0	0	0
2万円 " 3万円 "	0	0	0	0
3万円 " 4万円 "	0	0	0	0
4万円 " 5万円 "	1	0	853	1
5万円 " 10万円 "	1	0	659	1
10万円 " 15万円 "	0	0	0	0
15万円 " 20万円 "	2	0	1,720	2
20万円 " 40万円 "	4	0	3,440	4
40万円 " 60万円 "	5	2	4,800	6
60万円 " 80万円 "	2	0	1,720	2
80万円 " 120万円 "	8	3	7,367	10
120万円 " 160万円 "	4	1	3,141	5
160万円 " 200万円 "	4	0	3,290	4
200万円 " 300万円 "	8	1	6,580	9
300万円 " 400万円 "	6	1	4,226	7
400万円 " 550万円 "	5	1	4,460	5
550万円 " 700万円 "	1	2	1,714	3
700万円 " 1,000万円 "	2	0	1,720	2
1,000万円 " 2,000万円 "	3	0	1,960	3
2,000万円 を超える金額	0	0	0	0

<再掲>

200万円 以下の金額	31	6	26,990	35
200万円 を超え 700万円 以下	20	5	16,980	24
700万円 を超える金額	5	0	3,680	5

2 法人市民税

(1) 納税者数及び調定額

年度	区分	納税者数			調
		均等割のみ	均等割と法人税割	計	均等割額
				(均等割納税者)	
30		3,865	2,607	6,472	763,441
元		3,900	2,608	6,508	762,426
2		3,974	2,621	6,595	758,996
3		3,878	2,810	6,688	762,705
4		3,877	2,903	6,780	782,838

(2) 法人業種別法人数及び調定額 【令和4年度】

区分	法人数	構成比	前年比	均等割の税率別					
				(1号)	(2号)	(3号)	(4号)	(5号)	(6号)
				5 万円	12 万円	13 万円	15 万円	16 万円	40 万円
農・漁業	52	0.8	98.1	44	0	5	0	2	1
鉱業	3	0.1	100.0	0	0	2	0	1	0
建設業	1,184	17.4	101.5	1,005	2	126	1	12	0
製造業	691	10.2	98.0	428	11	106	20	39	21
電気・ガス業	19	0.3	95.0	12	0	3	0	1	1
運輸・通信業	359	5.3	107.2	235	6	62	10	16	5
卸売業	316	4.7	99.1	198	0	66	4	25	4
小売業	1,554	22.9	100.5	1,033	11	250	11	93	11
金融・保険・不動産業	913	13.4	102.2	755	1	75	2	24	3
サービス業	1,689	24.9	102.6	1,291	27	225	30	54	9
計	6,780	100.0	101.4	5,001	58	920	78	267	55

(単位：社、千円)

定 額		一社当たり課税額 (円)
法人税割額	計	
3,153,448	3,916,889	605,205
2,917,331	3,679,757	565,421
2,239,078	2,998,074	454,598
2,143,154	2,905,859	434,488
2,109,690	2,892,528	426,627

(単位：社、千円、%)

法 人 数			調 定 額					
(7号)	(8号)	(9号)	均等割額	前年比	法人税割額	前年比	計	前年比
万円	万円	万円						
41	175	300	3,281	90.7	2,079	25.7	5,360	45.7
0	0	0	420	100.0	0	0.0	420	14.1
37	0	1	84,682	102.1	81,400	88.3	166,082	94.8
31	10	25	160,618	104.1	1,266,831	103.6	1,427,449	103.7
1	0	1	4,702	87.0	13,714	36.8	18,416	43.2
18	4	3	52,723	115.4	56,468	114.6	109,191	115.0
18	1	0	33,276	101.1	56,415	111.5	89,691	107.4
126	5	14	206,288	99.4	166,954	77.7	373,242	88.4
48	1	4	84,485	99.5	312,906	98.4	397,391	98.6
43	6	4	152,363	105.0	152,923	103.8	305,286	104.4
322	27	52	782,838	100.5	2,109,690	98.4	2,892,528	99.5

3 固定資産税

(1) 土地に関する概要

ア 納税義務者数

(単位：人)

年度	総数	法定免税点未満のもの	法定免税点以上のもの
元	66,224	3,590	62,634
2	66,820	3,613	63,207
3	67,403	3,613	63,790
4	67,928	3,638	64,290
5	68,282	3,634	64,648

イ 用途別の調【令和5年度】

区分 地目		地積 (㎡)				決定価格 (千円)		
		非課税地積 (a)	評価総地積 (b)	法定免税点 未満のもの (b) - (d) (c)	法定免税点 以上のもの (d)	総額 (e)	法定免税点 未満のもの (e) - (g) (f)	法定免税点 以上のもの (g)
田	一般田	60,500	7,550,508	625,672	6,924,836	852,976	70,027	782,949
	勧告遊休田	0	7,163	0	7,163	1,537	0	1,537
	介在田・市街 化区域田	0	204,023	49	203,974	8,130,075	1,867	8,128,208
畑	一般畑	114,000	8,007,820	788,310	7,219,510	616,458	60,679	555,779
	勧告遊休畑	0	6,577	0	6,577	1,009	0	1,009
	介在畑・市街 化区域畑	0	519,655	315	519,340	27,317,386	8,238	27,309,148
宅地	小規模住宅用地	-	12,325,095	5,698	12,319,397	930,047,654	274,815	929,772,839
	一般住宅用地	-	3,002,548	598	3,001,950	167,742,864	22,496	167,720,368
	商業地等 (非住宅用地)	-	7,362,495	90	7,362,405	518,917,905	3,080	518,914,825
	計	1,222,935	22,690,138	6,386	22,683,752	1,616,708,423	300,391	1,616,408,032
山林	一般山林	201,500	3,868,930	393,989	3,474,941	151,726	16,060	135,666
	介在山林	0	97,900	5,210	92,690	168,333	447	167,886
	原野	15,000	107,463	2,264	105,199	4,786	99	4,687
	雑種地	69,200	3,773,627	138,702	3,634,925	82,009,495	121,037	81,888,458
	その他	19,363,061	0	0	0	0	0	0
	合計	21,046,196	46,833,804	1,960,897	44,872,907	1,735,962,204	578,845	1,735,383,359

課税標準額 (千円)	筆数 (筆)				㎡当たり価格 (円)	
	非課税 地筆数 (i)	評価総筆数 (j)	法定免 税点 (j)-(1) (k)	法定免税点 以上のもの (1)	平均価格 (e)/(b) (m)	最高価格 (n)
(g)に係る 課税標準額 (h)						
782,949	147	11,539	1,009	10,530	113	142
1,537	0	10	0	10	215	223
4,181,454	0	802	2	800	39,849	67,928
555,779	205	15,263	1,725	13,538	77	96
1,009	0	19	0	19	153	153
9,901,134	0	1,766	15	1,751	52,568	115,760
154,909,905	-	89,395	571	88,824	75,460	478,985
55,898,277	-	26,647	147	26,500	55,867	276,679
338,857,796	-	14,727	22	14,705	70,481	607,977
549,665,978	2,191	130,769	740	130,029	71,252	607,977
135,666	177	3,598	534	3,064	39	43
119,652	0	293	28	265	1,719	55,680
4,687	10	66	12	54	45	46
55,751,459	269	11,988	1,805	10,183	21,732	447,466
0	73,810	0	0	0	0	0
621,101,304	76,809	176,113	5,870	170,243	37,066	

(2) 土地の構成調 (法定免税点以上のもの)

(単位：%)

年度 \ 区分	田	畑	宅地	山林	その他	課税総地積 (千㎡)
元	16.4	17.7	49.9	7.8	8.2	44,929
2	16.2	17.7	50.1	7.8	8.2	44,883
3	16.1	17.5	50.3	7.9	8.2	44,949
4	15.9	17.4	50.5	7.9	8.3	44,900
5	15.9	17.3	50.5	8.0	8.3	44,873

※ 田：一般田、勧告遊休田、介在田、市街化区域田 畑：一般畑、勧告遊休畑、介在畑、市街化区域畑
山林：一般山林、介在山林 その他：原野、雑種地

(3) 宅地に関する調 (法定免税点以上のもの) 【令和5年度】

区 分		納税義務者数 (人)		地 積 (㎡) (a)		決定価格 (千円) (b)	
		個人	法人	個人	法人	個人	法人
商業地区	繁華街	152	77	33,199	31,536	8,365,235	8,190,813
	高度商業地区	43	35	9,780	19,619	3,136,963	8,030,755
	普通商業地区	612	141	130,676	53,005	19,761,540	8,644,656
	計	807	253	173,655	104,160	31,263,738	24,866,224
住宅地区	併用住宅地区	3,327	456	1,145,176	633,159	122,527,111	64,781,656
	高級住宅地区	0	0	0	0	0	0
	普通住宅地区	51,993	1,117	12,707,473	1,215,322	969,751,914	98,919,927
	計	55,320	1,573	13,852,649	1,848,481	1,092,279,025	163,701,583
工業地区	大工場地区	53	103	30,919	2,066,918	1,726,443	127,888,195
	中小工場地区	335	224	136,535	1,398,468	8,356,426	82,650,299
	家内工業地区	0	0	0	0	0	0
	計	388	327	167,454	3,465,386	10,082,869	210,538,494
村落地区	集団地区	5,746	226	2,511,128	475,527	68,740,694	14,672,588
	村落地区	0	0	0	0	0	0
	計	5,746	226	2,511,128	475,527	68,740,694	14,672,588
観光地区		0	0	0	0	0	0
農業用施設の用に供する宅地		139	0	84,677	0	260,854	0
生産緑地地区内の宅地		5	0	635	0	1,963	0
合計		62,405	2,379	16,790,198	5,893,554	1,202,629,143	413,778,889

課税標準額 (千円)		筆 数		㎡当たり価格 (円)			
				平均価格 (b)/(a)		最高価格	
個人	法人	個人	法人	個人	法人	個人	法人
3,653,751	5,548,268	238	221	251,972	259,729	469,346	487,229
1,348,651	5,189,022	51	77	320,753	409,336	607,977	603,130
6,505,614	4,769,898	884	269	151,225	163,091	236,806	246,784
11,508,016	15,507,188	1,173	567	180,034	238,731	607,977	603,130
43,571,599	37,987,136	5,336	1,219	106,994	102,315	202,304	192,000
0	0	0	0	0	0	0	0
230,656,912	48,350,262	76,975	3,400	76,314	81,394	203,400	198,160
274,228,511	86,337,398	82,311	4,619	78,850	88,560	203,400	198,160
980,112	76,683,516	78	664	55,838	61,874	59,120	94,460
3,523,021	51,080,116	521	1,391	61,204	59,101	86,516	86,516
0	0	0	0	0	0	0	0
4,503,133	127,763,632	599	2,055	60,213	60,755	85,516	94,460
20,974,093	8,687,080	10,349	871	27,374	30,855	80,000	74,480
0	0	0	0	0	0	0	0
20,974,093	8,687,080	10,349	871	27,374	30,855	80,000	74,480
0	0	0	0	0	0	0	0
155,754	0	242	0	3,081	0	3,095	0
1,173	0	5	0	3,091	0	3,092	0
311,370,680	238,295,298	94,679	8,112	71,627	70,209	607,977	603,130

(4) 家屋に関する概要

ア 納税義務者数

(単位：人)

年度	区分	総数	法定免税点未満のもの	法定免税点以上のもの
元		77,614	1,358	76,256
2		78,076	1,325	76,751
3		78,512	1,488	77,024
4		79,076	1,274	77,802
5		79,668	1,278	78,390

イ 家屋の棟数及び床面積調

(各年1月現在)

年度	区分	総棟数		総床面積			
		木造	木造以外	(㎡)	木造	木造以外	
元		81,861	62,743	19,118	14,207,379	6,583,619	7,623,760
2		82,059	62,972	19,087	14,301,065	6,634,976	7,666,089
3		82,296	63,162	19,134	14,416,402	6,680,503	7,735,899
4		82,490	63,325	19,165	14,556,139	6,716,857	7,839,282
5		82,783	63,586	19,197	14,764,978	6,762,637	8,002,341

ウ 家屋に関する調【令和5年度】

区分	棟数	床面積 (㎡)	決定価格 (千円)	単位当たり 価格 (円)	提示平均 価額 (円)	単位当たり価格 ／ 提示平均価格額 (%)
						-
木造	総数	63,586	6,762,637	215,719,930	31,899	-
	法定免税点未満	1,369	45,962	85,783	1,866	-
	法定免税点以上	62,217	6,716,675	215,634,147	32,104	-
木造以外	総数	19,197	8,002,341	394,381,434	49,283	-
	法定免税点未満	110	4,011	237,210	59,140	-
	法定免税点以上	19,087	7,998,330	394,144,224	49,278	-
計	総数	82,783	14,764,978	610,101,364	41,321	-
	法定免税点未満	1,479	49,973	322,993	6,463	-
	法定免税点以上	81,304	14,715,005	609,778,371	41,439	-
非課税家屋		2,381	1,489,323	-	-	-

(参考)

実際免税点の額
200,000円

(5) 家屋の新增築・減少の状況

ア 新增築分家屋の状況

(単位：㎡)

区分 年度	木 造		木造以外		計	
	棟 数	床面積	棟 数	床面積	棟 数	床面積
元	1,018	116,066	236	61,114	1,254	177,180
2	1,000	113,821	183	114,556	1,183	228,377
3	924	105,574	162	103,328	1,086	208,902
4	859	94,757	153	138,719	1,012	233,476
5	937	107,319	163	197,865	1,100	305,184

イ 減少分家屋の状況

(単位：㎡)

区分 年度	木 造		木造以外		計	
	棟 数	床面積	棟 数	床面積	棟 数	床面積
元	702	58,992	129	28,472	831	87,464
2	758	61,913	223	69,368	981	131,281
3	714	58,655	122	33,694	836	92,349
4	709	59,019	126	35,944	835	94,963
5	646	60,636	124	41,487	770	102,123

(6) 償却資産に関する概要

ア 納税義務者数

(単位：人)

年度	区分	総数	法定免税点未満のもの	法定免税点以上のもの
元		7,203	4,615	2,588
2		7,185	4,605	2,580
3		7,283	4,952	2,331
4		7,282	4,648	2,634
5		7,324	4,657	2,667

イ 価格等に関する調 (法定免税点以上のもの) 【令和5年度】

(単位：千円)

	決定価格	課税標準額	課税標準額の内訳		
			課税標準の特例規程の適用を受けるもの	左記以外のもの	
市町村長が価格等を決定したもの	構築物	60,584,058	60,504,138	37,721	60,466,417
	機械及び装置	86,355,791	85,589,780	70,357	85,519,423
	船舶	190,328	190,328	0	190,328
	航空機	0	0	0	0
	車両及び運搬具	1,144,470	1,144,470	0	1,144,470
	工具、器具及び備品	36,462,447	36,435,131	14,902	36,420,229
	小計(a)	184,737,094	183,863,847	122,980	183,740,867
法第389条関係	総務大臣が価格等を決定し、配分したもの	50,434,844	49,191,540	/	
	道府県知事が価格等を決定し、配分したもの	739,518	731,080		
	小計(b)	51,174,362	49,922,620		
法第743条第1項の規定により道府県知事が価格等を決定したもの(c)	0	0			
合計 (a)+(b)+(c)	235,911,456	233,786,467			
同上内訳	市町村分の額	-	233,786,467		
	道府県分の額	-	0		

(7) 国有資産等所在市町村交付金等に関する調 【令和5年度】 (単位：千円)

区 分	土地価格	家屋価格	償却資産 価格	分配して 市に配分 するもの	価格計	算定標準額	調定額
国有資産	2,225,787	76,334	2,050	0	2,304,171	1,288,379	18,037
県有資産	11,618,963	3,590,457	13,921	0	15,223,340	3,416,114	47,825
他市有	2,074	151	22,032	0	24,257	21,209	297
郵政納付金	0	0	0	0	0	0	0
計	13,846,824	3,666,942	38,003	0	17,551,768	4,725,702	66,159

(8) 課税標準額等の調 【令和5年度】

ア 土地

(単位：人、千円、㎡)

区 分	法定免税点未満 (30万円未満)	法定免税点以上 (30万円以上)	計	構成比 (%)	
				免税点未満	免税点以上
納税義務者数	3,634	64,648	68,282	5.32	94.68
課税標準額	290,695	621,101,304	621,391,999	0.05	99.95
総地積	1,960,897	44,872,907	46,833,804	4.19	95.81

イ 家屋

(単位：人、千円、㎡)

区 分	法定免税点未満 (20万円未満)	法定免税点以上 (20万円以上)	計	構成比 (%)	
				免税点未満	免税点以上
納税義務者数	1,278	78,390	79,668	1.60	98.40
課税標準額	92,188	609,249,323	609,341,511	0.02	99.98
床面積	49,973	14,715,005	14,764,978	0.34	99.66

ウ 償却資産

(単位：人、千円)

区 分	法定免税点未満 (150万円未満)	法定免税点以上 (150万円以上)	計	構成比 (%)	
				免税点未満	免税点以上
納税義務者数	4,657	2,667	7,324	63.59	36.41
課税標準額	1,517,809	233,786,467	235,304,276	0.65	99.35

4 軽自動車税（種別割）

区分	原動機付 自転車	50cc以下	50cc超 90cc以下	125cc以下	軽自動車	二輪	三輪
		2,000	2,000	2,400		3,600	3,900

【課税台数】

年度	30 元	23,564	16,874	1,091	5,599	48,931	4,387	3
	2	23,029	15,878	1,069	6,082	50,058	4,350	3
3	22,722	15,377	1,055	6,290	50,840	4,424	2	
4	22,505	14,804	1,064	6,637	51,288	4,591	2	

【調定額】（千円）

年度	30 元	49,887	34,267	2,182	13,438	364,935	15,793	12
	2	49,035	32,300	2,138	14,597	398,022	15,660	12
3	48,526	31,320	2,110	15,096	415,934	15,926	9	
4	48,224	30,167	2,128	15,929	433,408	16,527	9	

【異動台数】

年度	30 元	登録	4,123	2,680	250	1,193	12,848	827	1
		2	2	廃車	4,313	3,143	239	931	11,467
登録	3,811			2,501	167	1,143	14,598	825	0
3	3	廃車	4,153	3,013	219	921	14,764	817	0
		登録	4,477	2,715	254	1,508	14,477	892	0
4	4	廃車	4,862	3,279	275	1,308	13,713	845	1
		登録	3,805	2,243	211	1,351	13,381	1,064	0
4	4	廃車	3,969	2,788	197	984	12,827	893	0
		登録	3,907	2,348	213	1,346	12,987	937	0
4	4	廃車	4,028	2,769	183	1,076	12,215	792	0
		登録							

(注) ・ミニカーは、原動機付自転車の50cc以下を含む。
 ・税率については、60、61頁参照

5 軽自動車税（環境性能割）

年度	課税台数	調定額（円）	伸び率（%）	
			課税台数	調定額
元	-	5,687,100	-	-
2	-	18,339,400	-	-
3	1,171	19,752,300	-	7.7
4	1,456	31,273,000	24.3	58.3

(注) ・自動車取得税が廃止され、令和元年10月1日から新たな車体課税が創設された。賦課徴収は当分の間県が行う。

・令和3年1月以降、県から月別台数が提供開始された。令和2年度1月から3月の台数は290台。

四輪		小型特殊自動車		二輪の小型 自動車	計	伸び率 (%)
		農耕作業用 のもの	その他のもの			
乗用	貨物					
自家用10,800 営業用6,900	自家用5,000 営業用3,800	2,400	5,900	6,000	-	-

34,235	10,306	1,583	345	4,037	78,460	0.7
34,731	10,336	1,574	328	4,026	78,715	0.3
35,375	10,330	1,573	311	4,087	79,058	0.4
35,984	10,430	1,602	331	4,167	79,662	0.8
36,371	10,324	1,597	325	4,477	80,192	0.7

301,022	48,108	3,799	2,036	24,222	444,879	4.9
315,716	49,147	3,778	1,935	24,156	460,006	3.4
332,380	49,970	3,775	1,835	24,522	477,189	3.7
348,945	51,054	3,845	1,953	25,002	495,260	3.8
365,663	51,209	3,833	1,918	26,862	514,245	3.8

9,674	2,346	81	28	1,287	18,367	△ 1.0
8,438	2,178	90	44	1,174	17,088	△ 3.5
11,010	2,763	112	22	1,289	19,832	8.0
10,986	2,961	112	39	1,193	20,261	18.6
10,850	2,735	123	26	1,316	20,419	3.0
10,224	2,643	101	23	1,208	19,907	△ 1.7
9,888	2,429	140	28	1,387	18,741	△ 8.2
9,426	2,508	124	19	1,173	18,112	△ 9.0
9,494	2,556	129	24	1,707	18,754	0.1
9,009	2,414	129	19	1,354	17,745	△ 2.0

6 市たばこ税

区分 年度	売渡し本数 ※手持ち品課 税の本数は含 まない (本)	課税標準数量 (本)		税 額 (円)	1か月平均税 額 (円)	伸率 (%)	
		旧3級品の紙 巻たばこを除 く製造たばこ	旧3級品の紙 巻たばこ			売渡し 本数	税額
30	320,887,220	310,434,760	10,452,460	1,730,844,537	144,237,045	△ 6.9	△ 3.1
元	303,582,209	298,051,449	5,530,760	1,718,819,869	143,234,989	△ 5.4	△ 0.7
2	283,618,043	283,618,043		1,666,126,582	138,843,882	△ 6.6	△ 3.1
3	284,209,466	284,209,466		1,792,474,737	149,372,895	0.2	7.6
4	289,554,648	289,554,648		1,897,162,046	158,096,837	1.9	5.8

※ 旧3級品とは、わかば、エコー、しんせい、ゴールデンバット、ウルマ、バイオレットをいう。

7 特別土地保有税

・徴収猶予内訳 【令和5年度】

(単位：円)

区分	前年度末徴収猶予税額	うち年度中に免除されたもの	徴収猶予税額
保有分	0	0	0
取得分	0	0	0
合計	0	0	0

(単位：件、㎡、円)

区分	件数	面積	徴収猶予税額
非課税土地	0	0	0
特例譲渡土地	0	0	0
免除土地	0	0	0
合計	0	0	0

・課税実績

(単位：件、円)

区分 年度	現年度分				過年度分				合計	
	保有分		取得分		保有分		取得分			
	件数	課税額	件数	課税額	件数	課税額	件数	課税額	件数	課税額
元	0	0	0	0	0	0	0	0	0	0
2	0	0	0	0	0	0	0	0	0	0
3	0	0	0	0	0	0	0	0	0	0
4	0	0	0	0	0	0	0	0	0	0
5	0	0	0	0	0	0	0	0	0	0

8 都市計画税

(1) 納税義務者数

(単位：人)

年度	区分	総数	法定免税点未満のもの	法定免税点以上のもの
元	土地	57,798	1,620	56,178
	家屋	71,580	1,030	70,550
	実数	87,783	2,351	85,432
2	土地	58,352	1,639	56,713
	家屋	72,022	995	71,027
	実数	88,094	2,347	85,747
3	土地	58,902	1,641	57,261
	家屋	72,391	977	71,414
	実数	88,413	2,335	86,078
4	土地	59,418	1,665	57,753
	家屋	73,105	941	72,164
	実数	88,861	2,330	86,531
5	土地	59,759	1,664	58,095
	家屋	73,668	939	72,729
	実数	89,142	2,331	86,811

(2) 地積及び床面積調（法定免税点以上のもの）

区分 年度	土地の地積 (千㎡)					家屋の床面積 (㎡)		
	宅地等			農地	計	木造家屋	木造以外の 家屋	計
	宅地	その他	小計					
元	19,411	1,233	20,644	1,162	21,806	5,803,757	7,291,354	13,095,111
2	19,462	1,226	20,688	1,089	21,777	5,856,452	7,335,225	13,191,677
3	19,604	1,158	20,762	1,056	21,818	5,887,002	7,288,802	13,175,804
4	19,644	1,237	20,881	903	21,784	5,938,628	7,504,228	13,442,856
5	19,680	1,307	20,987	789	21,776	5,985,557	7,665,869	13,651,426

(3) 決定価格調 (法定免税点以上のもの)

年度	区分	土地			
		宅地	農地	その他	計
元		1,543,584,278	39,231,433	70,095,857	1,652,911,568
2		1,533,465,679	35,377,232	69,590,757	1,638,433,668
3		1,543,596,527	34,033,953	67,229,809	1,644,860,289
4		1,537,344,169	27,405,884	70,510,023	1,635,260,076
5		1,537,303,896	24,871,539	72,694,752	1,634,870,187

(4) 課税標準額調 (法定免税点以上のもの)

年度	区分	土地			
		宅地	農地	その他	計
元		724,932,461	26,033,232	47,084,321	798,050,014
2		720,491,207	23,406,721	46,985,018	790,882,946
3		716,272,733	21,311,891	44,964,242	782,548,866
4		717,486,520	17,672,452	47,109,285	782,268,257
5		718,074,974	15,153,488	48,452,463	781,680,925

(単位：千円)

家屋			合計
木造家屋	木造以外の家屋	計	
182,626,132	341,122,670	523,748,802	2,176,660,370
190,264,175	348,697,101	538,961,276	2,177,394,944
182,309,850	345,880,277	528,190,127	2,173,050,416
189,079,862	363,156,131	552,235,993	2,187,496,069
196,564,134	381,641,261	578,205,395	2,213,075,582

(単位：千円)

家屋			合計
木造家屋	木造以外の家屋	計	
182,626,132	340,471,379	523,097,511	1,321,147,525
190,264,175	348,202,294	538,466,469	1,329,349,415
182,080,459	342,009,381	524,089,840	1,306,638,706
189,076,073	362,639,513	551,715,586	1,333,983,843
196,560,346	381,168,904	577,729,250	1,359,410,175

IV 収 納

- 1 税目別収納率の状況
- 2 市税過誤納金還付状況
- 3 市税督促状発送状況
- 4 市税延滞金収入状況
- 5 口座振替等の納付状況
- 6 市税滞納処分(差押)執行状況
- 7 市税滞納処分の執行停止状況
- 8 市税不納欠損状況

1 税目別収納率の状況

区分 年度	現年課税分															
	市民税					固定資産税	土地・家屋	償却資産	交付金	軽自動車税	種別割	環境性能割	市たばこ税	特別土地保有税	都市計画税	計
	個人	普通徴収	特別徴収	法人												
27	98.01	97.57	92.80	99.69	99.73	99.04	98.88	99.90	100.00	97.22	97.22	-	100.00	-	98.85	98.60
28	98.42	98.20	94.07	99.68	99.46	99.20	99.07	99.94	100.00	96.69	96.69	-	100.00	-	99.10	98.87
29	98.52	98.22	94.18	99.64	99.72	99.27	99.15	99.87	100.00	96.85	96.85	-	100.00	-	99.14	98.94
30	98.68	98.41	94.86	99.64	99.79	99.42	99.31	99.97	100.00	97.40	97.40	-	100.00	-	99.33	99.09
元	98.63	98.42	95.11	99.57	99.54	99.43	99.33	99.93	100.00	97.66	97.63	100.00	100.00	-	99.33	99.07
2	98.88	98.82	96.10	99.74	99.20	99.47	99.47	99.45	100.00	98.42	98.36	100.00	100.00	-	99.48	99.22
3	98.78	98.84	96.61	99.57	98.42	99.68	99.62	99.97	100.00	98.73	98.68	100.00	100.00	-	99.61	99.29
4	99.11	98.96	96.35	99.86	99.95	99.69	99.64	99.97	100.00	98.73	98.65	100.00	100.00	-	99.61	99.44

※年金特徴は普通徴収に含む。

区分 年度	滞納繰越分										市税合計
	市民税			固定資産税	土地・家屋	償却資産	軽自動車税	特別土地保有税	都市計画税	計	
	個人	法人									
27	19.15	19.24	15.53	29.63	29.75	19.56	21.31	-	29.75	22.93	94.13
28	22.03	22.24	14.56	28.35	28.44	21.97	20.92	-	28.44	24.19	94.83
29	23.82	24.05	16.47	27.09	27.27	14.51	22.76	-	27.27	24.93	95.56
30	27.75	28.13	16.86	35.38	35.87	10.45	25.94	-	35.87	30.45	96.38
元	31.49	31.71	25.99	34.98	35.40	16.41	31.52	-	35.40	32.72	96.91
2	29.67	29.59	31.43	38.01	38.01	37.65	33.93	-	38.01	32.65	97.38
3	31.20	29.90	50.54	44.38	41.69	80.16	32.99	-	41.69	35.62	97.78
4	30.88	31.01	28.13	32.34	32.11	43.52	27.88	-	32.11	31.24	98.17

2 市税過誤納金還付状況（令和4年度）

（単位：円）

区分	歳入還付		歳出還付			
	件数	税額	過年度還付		還付加算金（現年）	
			件数	税額	件数	税額
市県民税（普徴）	562	18,245,770	1,155	41,380,898	0	0
市県民税（年金特徴）	2,778	19,792,200	195	3,186,300	0	0
市県民税（特徴）	595	14,827,703	611	24,006,270	3	3,500
法人市民税	442	40,945,780	670	73,591,895	21	50,400
固定資産税・都市計画税（土地家屋）	473	24,696,260	141	4,736,084	2	2,800
固定資産税（償却資産）	19	706,500	20	1,655,600	0	0
軽自動車税（種別割）	171	1,180,500	77	447,000	0	0
軽自動車税（環境性能割）	0	0	0	0	0	0
市たばこ税	0	0	0	0	0	0
特別土地保有税	0	0	0	0	0	0
滞納繰越分	62	1,351,902	-	-	-	-
小計	5,102	121,746,615	2,869	149,004,047	26	56,700
過誤納返還金	-	-	126	8,109,230	-	-
延滞金	14	150,600	-	-	0	0
合計	5,116	121,897,215	2,995	157,113,277	26	56,700

件数及び税額内の（ ）は税源移譲に伴う還付。

3 市税督促状発送状況

(単位：円)

区分		3年度		4年度	
		件数	税額	件数	税額
市県民税 (普徴)	1期	4,817	155,848,405	5,028	170,359,002
	2期	4,973	160,213,720	4,957	164,502,786
	3期	5,911	199,427,859	5,442	201,672,600
	4期	5,971	240,909,519	6,140	269,297,400
	計	21,672	756,399,503	21,567	805,831,788
固定資産税 都市計画税 (含償却)	1期	7,240 (946)	199,743,109 (24,101,000)	6,884 (906)	193,377,455 (23,901,700)
	2期	7,824 (969)	209,056,200 (22,606,100)	8,274 (985)	226,833,500 (22,794,200)
	3期	7,367 (870)	203,915,804 (20,317,100)	7,452 (822)	210,525,100 (21,549,900)
	4期	6,769 (835)	190,384,200 (22,136,800)	6,963 (865)	194,893,800 (22,395,300)
	計	29,200 (3,620)	803,099,313 (89,161,000)	29,573 (3,578)	825,629,855 (90,641,100)
市県民税(特徴)		5,939	163,068,100	6,910	185,448,725
法人市民税		353	20,914,340	401	23,012,120
軽自動車税(種別割)		9,092	54,597,800	9,302	57,474,800
合計		66,256	1,798,079,056	67,753	1,897,397,288

※ 固定資産税・都市計画税欄の件数、税額の()内の数字は共有者への発送状況

4 市税延滞金収入状況

(単位：円)

年度	区分	現年課税分に対するもの		滞納繰越分に対するもの		計	
		件数	金額	件数	金額	件数	金額
30	個人市民税	799	1,275,480	16,926	123,718,293	17,725	124,993,773
	法人市民税	135	904,000	106	1,497,900	241	2,401,900
	固定・都市計画税	897	2,520,000	8,500	118,515,049	9,397	121,035,049
	軽自動車税	0	0	438	989,572	438	989,572
	特別土地保有税	0	0	0	0	0	0
	計	1,831	4,699,480	25,970	244,720,814	27,801	249,420,294
元	個人市民税	761	1,226,786	16,170	113,114,270	16,931	114,341,056
	法人市民税	112	565,400	144	1,625,200	256	2,190,600
	固定・都市計画税	806	2,243,120	8,171	80,446,293	8,977	82,689,413
	軽自動車税	0	0	465	1,150,881	465	1,150,881
	特別土地保有税	0	0	0	0	0	0
	計	1,679	4,035,306	24,950	196,336,644	26,629	200,371,950
2	個人市民税	827	1,302,864	11,513	77,730,593	12,340	79,033,457
	法人市民税	96	904,100	256	2,941,100	352	3,845,200
	固定・都市計画税	721	2,167,675	6,628	65,725,190	7,349	67,892,865
	軽自動車税(種別割)	0	0	475	1,312,932	475	1,312,932
	特別土地保有税	0	0	0	0	0	0
	計	1,644	4,374,639	18,872	147,709,815	20,516	152,084,454
3	個人市民税	519	808,650	9,260	66,880,042	9,779	67,688,692
	法人市民税	72	667,200	106	872,358	178	1,539,558
	固定・都市計画税	450	1,499,632	4,388	69,028,229	4,838	70,527,861
	軽自動車税(種別割)	0	0	365	1,042,732	365	1,042,732
	特別土地保有税	0	0	0	0	0	0
	計	1,041	2,975,482	14,119	137,823,361	15,160	140,798,843
4	個人市民税	614	1,119,998	7,209	53,446,734	7,823	54,566,732
	法人市民税	117	982,000	179	1,342,400	296	2,324,400
	固定・都市計画税	540	1,730,800	3,567	61,315,971	4,107	63,046,771
	軽自動車税(種別割)	0	0	296	1,059,833	296	1,059,833
	特別土地保有税	0	0	0	0	0	0
	計	1,271	3,832,798	11,251	117,164,938	12,522	120,997,736

5 口座振替等の納付状況

(1) 口座振替の利用状況

年度	区分	市県民税 (普通徴収)	固定資産税 (土地・家屋)	固定資産税 (償却資産)	軽自動車税 (種別割)	計
30	納税義務者	(件) 23,604	92,887	2,590	78,460	197,541
	口座利用者	(件) 7,615	35,479	549	7,406	51,049
	利用率	(%) 32.26	38.20	21.20	9.44	25.84
元	納税義務者	(件) 23,902	93,268	2,624	78,715	198,509
	口座利用者	(件) 7,520	34,908	591	7,273	50,292
	利用率	(%) 31.46	37.43	22.52	9.24	25.33
2	納税義務者	(件) 22,964	93,623	2,631	79,935	199,153
	口座利用者	(件) 7,193	34,451	606	7,238	49,488
	利用率	(%) 31.32	36.80	23.03	9.05	24.85
3	納税義務者	(件) 20,282	93,978	2,352	79,662	196,274
	口座利用者	(件) 6,690	34,162	600	7,330	48,782
	利用率	(%) 32.98	36.35	25.51	9.20	24.85
4	納税義務者	(件) 20,686	94,388	2,680	80,192	197,946
	口座利用者	(件) 6,699	33,909	693	7,217	48,518
	利用率	(%) 32.38	35.93	25.86	9.00	24.51

※納税義務者：市県民税は課税状況調べより7月1日時点の件数、固定資産税は決算の件数、軽自動車税は決算の課税台数

※口座利用者：年度当初の件数

(2) 収納方法別の納付状況

年度	区分	市県民税 (普通徴収)	固定資産税 (土地・家屋)	固定資産税 (償却資産)	軽自動車税 (種別割)	計	
2	全体	件数 (件)	119,123	347,129	10,023	77,470	553,745
		金額 (円)	5,258,397,082	18,921,695,290	3,230,690,100	469,354,453	27,880,136,925
	口座	件数 (件)	23,521	115,396	2,103	7,238	148,258
		金額 (円)	1,653,557,818	7,311,346,500	1,304,266,500	40,751,100	10,309,921,918
	コンビニ	件数 (件)	61,533	128,935	996	49,444	240,908
		金額 (円)	1,591,743,713	2,972,256,907	22,467,000	299,514,996	4,885,982,616
	トクレンジ	件数 (件)	1,467	5,552	45	1,362	8,426
		金額 (円)	64,425,548	182,389,929	1,894,700	8,500,400	257,210,577
	ページ	件数 (件)	596	227	10	29	862
		金額 (円)	34,915,683	24,548,817	4,469,000	161,100	64,094,600
	スマートフォン決済	件数 (件)	941	1,151	12	102	2,206
		金額 (円)	35,330,888	31,863,400	269,000	515,700	67,978,988
3	全体	件数 (件)	113,493	349,197	9,001	78,272	549,963
		金額 (円)	4,865,660,862	18,655,272,568	3,122,463,500	488,720,905	27,132,117,835
	口座	件数 (件)	22,281	113,906	2,075	7,330	145,592
		金額 (円)	1,463,824,727	7,384,302,000	1,287,299,100	42,845,700	10,178,271,527
	コンビニ	件数 (件)	55,718	124,195	808	47,013	227,734
		金額 (円)	1,496,241,315	2,743,019,095	17,055,300	295,172,137	4,551,487,847
	トクレンジ	件数 (件)	1,752	6,132	50	1,596	9,530
		金額 (円)	78,841,292	195,005,843	2,486,700	10,447,100	286,780,935
	ページ	件数 (件)	14,971	42,077	3,005	7,749	67,802
		金額 (円)	857,912,206	4,190,214,328	1,162,686,500	50,064,168	6,260,877,202
	スマートフォン決済	件数 (件)	4,863	11,518	90	3,218	19,689
		金額 (円)	135,444,271	306,630,623	1,502,600	18,119,932	461,697,426
4	全体	件数 (件)	113,844	350,231	10,239	78,727	553,041
		金額 (円)	5,291,316,369	19,115,255,741	3,263,830,846	507,310,068	28,177,713,024
	口座	件数 (件)	22,080	112,590	2,332	7,217	144,219
		金額 (円)	1,552,450,421	7,428,283,400	1,363,150,400	43,490,100	10,387,374,321
	コンビニ	件数 (件)	54,354	126,583	1,085	46,937	228,959
		金額 (円)	1,538,522,960	2,872,368,352	25,574,500	305,046,377	4,741,512,189
	トクレンジ	件数 (件)	1,717	5,565	69	1,286	8,637
		金額 (円)	84,043,643	190,318,500	3,066,177	8,670,600	286,098,920
	ページ	件数 (件)	14,810	39,811	3,248	7,374	65,243
		金額 (円)	919,069,215	4,331,846,513	1,183,425,500	48,716,977	6,483,058,205
	スマートフォン決済	件数 (件)	5,659	13,572	30	4,176	23,437
		金額 (円)	159,694,815	346,028,971	800,000	24,307,300	530,831,086

※ ペイジーは令和3年1月から、スマートフォン決済(コンビニ収納には含まず)は令和2年4月から運用開始

(3) 地方税共通納税システムの納付状況 ※令和元年10月から運用開始

年度	区分		市県民税 (特別徴収)	法人市民税	計
3	全体	件数 (件)	226,224	9,013	235,237
		金額 (円)	19,413,303,800	2,860,053,760	22,273,357,560
	共通納税	件数 (件)	16,178	1,126	17,304
		金額 (円)	2,181,871,900	878,099,400	3,059,971,300
		件数割合 (%)	7.15	12.49	7.36
		金額割合 (%)	11.24	30.70	13.74
4	全体	件数 (件)	220,490	9,374	229,864
		金額 (円)	19,716,625,059	2,890,987,993	22,607,613,052
	共通納税	件数 (件)	22,434	1,494	23,928
		金額 (円)	2,673,986,854	1,016,744,800	3,690,731,654
		件数割合 (%)	10.17	15.94	10.41
		金額割合 (%)	13.56	35.17	16.33

6 市税滞納処分(差押) 執行状況

(単位:円)

年度	区分	差押繰越額		差押額		差押解除額		差押現在額	
		件数	税額	件数	税額	件数	税額	件数	税額
30	動産	2	1,779,900	0	0	2	1,779,900	0	0
	不動産	845	955,803,675	140	215,533,556	172	178,425,619	813	992,911,612
	債権	743	479,101,301	1,355	442,446,019	1,284	444,008,037	814	477,539,283
	電話加入権	173	38,881,154	0	0	23	4,047,500	150	34,833,654
	無体財産権	0	0	0	0	0	0	0	0
	計	1,763	1,475,566,030	1,495	657,979,575	1,481	628,261,056	1,777	1,505,284,549
元	動産	0	0	1	4,225,780	0	0	0	0
	不動産	813	992,911,612	100	137,166,893	182	144,420,907	731	985,657,598
	債権	814	477,539,283	1,800	439,168,351	1,798	453,846,413	816	462,861,221
	電話加入権	150	34,833,654	0	0	0	0	150	34,833,654
	無体財産権	0	0	0	0	0	0	0	0
	計	1,777	1,505,284,549	1,901	580,561,024	1,980	598,267,320	1,697	1,483,352,473
2	動産	0	0	0	0	0	0	0	0
	不動産	731	985,657,598	136	67,454,310	141	79,038,543	726	974,073,365
	債権	816	462,861,221	2,364	345,185,292	2,324	345,400,126	856	462,646,387
	電話加入権	150	34,833,654	0	0	0	0	150	34,833,654
	無体財産権	0	0	0	0	0	0	0	0
	計	1,697	1,483,352,473	2,500	412,639,602	2,465	424,438,669	1,732	1,471,553,406
3	動産	0	0	0	0	0	0	0	0
	不動産	726	974,073,365	84	54,464,828	149	193,453,736	661	835,084,457
	債権	856	462,646,387	2,706	433,166,721	2,604	398,925,511	958	496,887,597
	電話加入権	150	34,833,654	0	0	0	0	150	34,833,654
	無体財産権	0	0	0	0	0	0	0	0
	計	1,732	1,471,553,406	2,790	487,631,549	2,753	592,379,247	1,769	1,366,805,708
4	動産	0	0	0	0	0	0	0	0
	不動産	661	835,084,457	80	159,043,238	144	279,143,796	597	714,983,899
	債権	958	496,887,597	2,342	386,894,351	2,336	327,385,345	964	556,396,603
	電話加入権	150	34,833,654	0	0	0	0	150	34,833,654
	無体財産権	0	0	0	0	0	0	0	0
	計	1,769	1,366,805,708	2,422	545,937,589	2,480	606,529,141	1,711	1,306,214,156

7 市税滞納処分の執行停止状況

(単位:円)

年度	区分	法第15条の7 第1項第1号 (無財産)		法第15条の7 第1項第2号 (生活困窮)		法第15条の7 第1項第3号 (所在不明)		計	
		件数	税額	件数	税額	件数	税額	件数	税額
30	個人市民税	1,248	23,000,152	777	12,163,936	468	7,637,590	2,493	42,801,678
	法人市民税	51	3,257,503	0	0	16	763,000	67	4,020,503
	固定資産税	996	11,962,846	114	2,022,042	173	1,861,909	1,283	15,846,797
	軽自動車税	153	632,300	80	337,000	65	329,600	298	1,298,900
	特別土地保有税	0	0	0	0	0	0	0	0
	都市計画税	-	1,947,872	-	324,658	-	301,391	-	2,573,921
	計	2,448	40,800,673	971	14,847,636	722	10,893,490	4,141	66,541,799
元	個人市民税	835	13,410,334	1,779	28,868,245	507	8,467,749	3,121	50,746,328
	法人市民税	41	2,169,262	0	0	9	361,400	50	2,530,662
	固定資産税	789	13,894,981	96	1,529,487	76	827,374	961	16,251,842
	軽自動車税	78	362,000	442	1,599,087	186	700,100	706	2,661,187
	特別土地保有税	0	0	0	0	0	0	0	0
	都市計画税	-	1,680,417	-	247,713	-	124,670	-	2,052,800
	計	1,743	31,516,994	2,317	32,244,532	778	10,481,293	4,838	74,242,819
2	個人市民税	2,007	28,539,037	1,293	20,882,394	300	5,145,153	3,600	54,566,584
	法人市民税	42	7,459,395	0	0	4	201,400	46	7,660,795
	固定資産税	1,253	24,314,717	124	1,817,911	98	743,688	1,475	26,876,316
	軽自動車税(種別割)	552	1,904,900	238	1,378,400	92	362,400	882	3,645,700
	特別土地保有税	0	0	0	0	0	0	0	0
	都市計画税	-	3,852,388	-	286,900	-	120,687	-	4,259,975
	計	3,854	66,070,437	1,655	24,365,605	494	6,573,328	6,003	97,009,370
3	個人市民税	1,258	27,550,535	1,484	25,381,570	113	2,356,746	2,855	55,288,851
	法人市民税	53	3,330,282	0	0	0	0	53	3,330,282
	固定資産税	504	10,826,278	182	3,143,218	55	873,805	741	14,843,301
	軽自動車税(種別割)	210	864,285	193	1,092,110	40	199,600	443	2,155,995
	特別土地保有税	0	0	0	0	0	0	0	0
	都市計画税	-	1,468,238	-	508,024	-	141,205	-	2,117,467
	計	2,025	44,039,618	1,859	30,124,922	208	3,571,356	4,092	77,735,896
4	個人市民税	633	10,307,876	1,496	26,888,919	299	6,663,439	2,428	43,860,234
	法人市民税	21	1,186,212	0	0	0	0	21	1,186,212
	固定資産税	317	6,093,422	251	4,178,962	56	1,633,420	624	11,905,804
	軽自動車税(種別割)	113	490,280	299	1,535,597	47	247,900	459	2,273,777
	特別土地保有税	0	0	0	0	0	0	0	0
	都市計画税	-	981,384	-	675,353	-	263,932	-	1,920,669
	計	1,084	19,059,174	2,046	33,278,831	402	8,808,691	3,532	61,146,696

※償却資産税は固定資産税に含む。

8 市税不納欠損状況

(単位：円)

年度	区分	法第15条の7 第5項 (即時消滅)		法第15条の7 第4項 (3年消滅)		法第18条 第1項 (5年時効)		計	
		件数	税額	件数	税額	件数	税額	件数	税額
30	個人市民税	485	7,420,767	665	14,922,078	5,698	82,515,144	6,848	104,857,989
	法人市民税	36	2,359,703	3	200,800	39	2,058,700	78	4,619,203
	固定資産税	493	6,313,927	156	4,277,468	1,276	16,707,485	1,925	27,298,880
	軽自動車税	99	372,600	78	169,600	1,159	2,823,100	1,336	3,365,300
	特別土地保有税	0	0	0	0	0	0	0	0
	都市計画税	-	1,026,091	-	698,067	-	2,598,657	-	4,322,815
	計	1,113	17,493,088	902	20,268,013	8,172	106,703,086	10,187	144,464,187
元	個人市民税	697	9,484,531	675	20,719,374	3,620	50,487,975	4,992	80,691,880
	法人市民税	24	1,379,862	2	100,000	36	1,740,500	62	3,220,362
	固定資産税	306	9,469,886	178	5,100,247	904	10,670,524	1,388	25,240,657
	軽自動車税	45	217,800	75	301,800	929	2,275,500	1,049	2,795,100
	特別土地保有税	0	0	0	0	0	0	0	0
	都市計画税	-	963,883	-	821,549	-	1,593,643	-	3,379,075
	計	1,072	21,515,962	930	27,042,970	5,489	66,768,142	7,491	115,327,074
2	個人市民税	431	6,005,200	960	26,968,278	2,709	42,398,699	4,100	75,372,177
	法人市民税	18	3,134,077	1	8,300	37	1,765,700	56	4,908,077
	固定資産税	164	6,302,481	271	6,379,500	695	7,686,876	1,130	20,368,857
	軽自動車税(種別割)	75	402,400	117	473,200	779	2,044,400	971	2,920,000
	特別土地保有税	0	0	0	0	0	0	0	0
	都市計画税	-	1,018,419	-	1,035,937	-	1,162,853	-	3,217,209
	計	688	16,862,577	1,349	34,865,215	4,220	55,058,528	6,257	106,786,320
3	個人市民税	193	3,054,070	987	18,780,804	1,587	24,017,388	2,767	45,852,262
	法人市民税	13	898,940	11	572,500	22	962,500	46	2,433,940
	固定資産税	102	1,229,769	221	3,312,048	534	6,373,990	857	10,915,807
	軽自動車税(種別割)	16	102,700	96	511,700	520	2,169,300	632	2,783,700
	特別土地保有税	0	0	0	0	0	0	0	0
	都市計画税	-	742,587	-	531,752	-	996,610	-	2,270,949
	計	324	6,028,066	1,315	23,708,804	2,663	34,519,788	4,302	64,256,658
4	個人市民税	654	11,604,162	1,060	18,891,635	1,335	22,031,888	3,049	52,527,685
	法人市民税	14	834,863	0	0	19	1,023,100	33	1,857,963
	固定資産税	203	7,573,766	181	3,126,752	389	4,375,179	773	15,075,697
	軽自動車税(種別割)	66	392,700	275	1,059,687	395	1,594,900	736	3,047,287
	特別土地保有税	0	0	0	0	0	0	0	0
	都市計画税	-	1,215,174	-	510,275	-	707,796	-	2,433,245
	計	937	21,620,665	1,516	23,588,349	2,138	29,732,863	4,591	74,941,877

※償却資産税は固定資産税に含む。

V その他

- 1 市税の徴収に要する経費等調
- 2 県民税徴税費用委託金の調
- 3 市税に係る証明・閲覧件数等
- 4 固定資産課税台帳縦覧
及び閲覧状況
- 5 固定資産評価審査委員会の
審査申出状況
- 6 市税の税率等
- 7 平塚市の行政機構図
- 8 税務の機構及び事務分掌

1 市税の徴収に要する経費等調

区分 年度	市税 (a)	個人の県民税	計 (b)	徴 人件費				
				基本給	諸手当	超過勤務 手当	税務特 別手当	その他の手当
30	43,792,260	10,457,736	54,249,996	279,320	215,146	23,766	13	191,367
元	43,827,745	10,574,360	54,402,105	278,428	220,690	31,111	5	189,574
2	43,536,998	10,660,328	54,197,326	285,642	236,399	41,039	10	195,350
3	42,692,869	10,325,245	53,018,114	278,189	218,300	30,685	12	187,603
4	43,787,467	10,601,864	54,389,331	286,209	223,285	28,234	12	195,039

区分 年度	徴税費 (つづき)					県民税徴 収取扱費 計 (d)	差引額 (c)-(d) (e)	税収入額に対する 徴税費の割合	
	報奨金及びこれに類する経費		その他	合計 (c)	計 (d)			(c)/(b) (%)	(e)/(a) (%)
	納期前納 付報奨金	その他							
30	-	13	13	214,281	876,341	413,713	462,628	1.6	1.1
元	-	13	13	602,454	1,249,598	411,852	837,746	2.3	1.9
2	-	0	0	479,249	1,147,687	416,447	731,240	2.1	1.7
3	-	0	0	198,913	834,902	390,019	444,883	1.6	1.0
4	-	0	0	327,978	980,009	393,309	586,700	1.8	1.3

2 県民税徴税費用委託金の調

(単位：千円)

区分 年度	納税義務者数 に対するもの		納税通知書等 に対するもの (×60円)		払込金額 に対するもの (×0.07)		還付金及び 還付加算金 に対するもの	委託金 計
	人数 (人)	交付金額	枚数 (枚)	交付金額	金額	交付金額		
30	127,638	373,881	0	0	10,390	727	30,071	404,679
元	129,308	378,770	0	0	10,265	719	23,209	402,698
2	130,047	390,141	0	0	9,355	655	25,651	416,447
3	129,808	389,424	0	0	8,501	595	23,050	413,069
4	130,982	392,946	0	0	5,187	363	26,227	419,536

※ 県民税徴税費用委託金については、地方税法第47条及び同施行令第8条の3に基づき算出している。

(単位：千円)

税		費			
人件費		需用費			
その他	計	旅費	賃金	その他	計
100,583	595,049	2	-	66,996	66,998
96,779	595,897	3	-	51,231	51,234
99,593	621,634	3	-	46,801	46,804
96,095	592,584	0	-	43,405	43,405
100,663	610,157	3	-	41,871	41,874

3 市税に係る証明・閲覧件数等

年度	区分	課税証明	納税証明	課税台帳登録事項証明	措置法証明	営業証明	公簿等閲覧
30	件数	18,175	3,766	6,755	1,302	7	1,944
	金額	5,453	1,130	2,027	1,693	2	583
元	件数	15,738	3,325	6,897	1,280	3	1,998
	金額	4,721	998	2,069	1,664	1	600
2	件数	13,352	3,762	6,125	1,316	6	2,293
	金額	4,006	1,129	1,837	1,711	2	693
3	件数	14,128	3,343	6,497	1,344	4	2,023
	金額	4,214	1,003	1,949	1,747	1	607
4	件数	16,152	4,624	7,074	1,525	7	2,234
	金額	4,739	1,387	2,122	1,983	2	670

4 固定資産課税台帳縦覧及び閲覧状況

年度	区分	縦覧者数	縦覧件数	対前年比 (%)	縦覧件数の内訳		閲覧者数
					土地	家屋	
元		7	14	100.0	9	5	1,066
2		5	9	64.2	5	4	967
※ 3		6	11	122.2	7	4	944
4		16	25	227.2	17	8	955
5		9	20	80.0	12	8	865

※印は、基準年度 縦覧期間中の集計

5 固定資産評価審査委員会の審査申出状況

(単位：件)

年度	区分	審査申出件数	審査結果
※ 30		1	1
元		0	0
2		0	0
※ 3		5	0
4		0	0

※印は基準年度

(単位：千円)

地籍図複製		その他の証明	合計
A2判	A3判		
0	66	5,208	37,223
0	23	1,562	12,473
0	129	5,381	34,751
0	45	1,614	11,712
0	103	5,158	32,115
0	31	1,547	10,956
0	55	5,931	33,325
0	19	1,779	11,319
0	117	5,810	37,543
0	41	1,743	12,687

6 市税の税率等
令和4年度市税のあらまし

税目		課税客体・納税義務者		賦課期日
市 民 税	個人市民税	<ul style="list-style-type: none"> ・市内に住所を有する個人で、所得を有する者（均等割、所得割） ・市内に事務所、事業所又は家屋敷を有する個人で市内に住所を有しない者（均等割） 		1月1日
	法人市民税	<ul style="list-style-type: none"> ・市内に事務所又は事業所を有する法人（法人税割、均等割） ・市内に寮等を有する法人で市内に事務所又は事業所を有しないもの（均等割） ・市内に事務所や寮等を有する社団・財団等で、収益事業を行うもの（法人税割、均等割） 		
固定資産税		固定資産 土地 家屋 償却資産	固定資産の所有者	1月1日
軽 自 動 車 税	種別割	原動機付自転車 軽自動車 小型特殊自動車 二輪の小型自動車	軽自動車等の所有者等	4月1日
	環境性能割	三輪以上の軽自動車（新車・中古車）を取得した者		
市たばこ税		売渡しに係る製造たばこ	卸売販売業者等	
都市計画税		市街化区域内に所在する土地及び家屋	土地又は家屋の所有者	1月1日

課税標準額・税率	申告期限（申告期間）	納期限																				
総所得金額等から所得控除額を差引いた金額 ・所得割 6% ・均等割 3,500円	市民税申告書 令和4年3月15日 給与支払報告書 令和4年1月31日 特別徴収に係る異動届出書 異動の発生した月の翌月10日	普通徴収 第1期 6月30日 第2期 8月31日 第3期 10月31日 第4期 12月28日 特別徴収 6月から翌年5月まで 徴収した月の翌月10日 ※均等割額に相当する金額以下（市民の合計額）の場合は、第1期又は最初に収する月に全額を徴収																				
◇ 法人税割 【資本金等の額による区分】 開始する事業年度 （平成26年9月30日以前／平成26年10月1日以降／令和元年10月1日以降） ・5億円未満の法人、資本又は出資を有しない法人 12.3% / 9.7% / 6.0% ・5億円以上10億円未満の法人 13.5% / 10.9% / 7.2% ・10億円以上の法人及び保険業法に規定する相互会社 14.7% / 12.1% / 8.4% ◇ 均等割 市内の事業所等の従業者数 【資本金等の額による区分】 ・50億円超～ ・10億円超～50億円以下 ・1億円超～10億円以下 ・1千万円超～1億円以下 ・1千万円以下 ・上記以外	法人税法の申告期限に準じる	申告納付																				
土地又は家屋 基準年度に係る賦課期日における価格又は基準年度の価格に比準する価格 償却資産 賦課期日における当該償却資産価格 税 率 100分の1.4	償却資産の申告 1月31日	第1期 5月31日 第2期 8月1日 第3期 9月30日 第4期 11月30日																				
1. 原動機付自転車 ・総排気量が50CC以下 …… 年額 2,000円 ・総排気量が50CCを超え90CC以下 …… 年額 2,000円 ・総排気量が90CCを超え125CC以下 …… 年額 2,400円 2. 軽自動車及び小型特殊自動車 初回車両番号指定の年度 【平成26年度以前／平成27年度以降】 ・軽自動車 二輪のもの（側車付含む） …… 年額 2,400円 3,600円 三輪のもの …… 年額 3,100円 3,900円 四輪以上のもの 乗用営業用 …… 年額 5,500円 6,900円 自家用 …… 年額 7,200円 10,800円 貨物用営業用 …… 年額 3,000円 3,800円 自家用 …… 年額 4,000円 5,000円 ・小型特殊自動車 農耕作業用のもの …… 年額 1,600円 2,400円 その他のもの …… 年額 4,700円 5,900円 3. 二輪の小型自動車 …… 年額 4,000円 6,000円 ※平成28年4月1日から税制改正 ※軽自動車（三輪以上）のうち、初回車両番号の指定から13年を経過しているもの（電気、天然ガス、ハイブリッド車除く）は、新税率の約20%の重課税率 ※グリーン化特例（軽課）の適用車両は、約75～25%の軽減税率	取得申告 軽自動車等の所有者等となった日から15日以内 廃車申告 軽自動車等の所有者等なくなった日から30日以内	全期分 5月31日																				
取得価格（課税標準額）×税率 <table border="1" style="width: 100%; border-collapse: collapse;"> <thead> <tr> <th rowspan="2">区分</th> <th colspan="2">税率</th> </tr> <tr> <th>自家用</th> <th>営業用</th> </tr> </thead> <tbody> <tr> <td>電気自動車等（イ）</td> <td colspan="2">非課税</td> </tr> <tr> <td>令和12年燃費基準75%達成かつ令和2年燃費基準達成（ロ）</td> <td colspan="2">非課税</td> </tr> <tr> <td>令和12年燃費基準60%達成かつ令和2年燃費基準達成（ロ）</td> <td>1.0%</td> <td>0.5%</td> </tr> <tr> <td>令和12年燃費基準55%達成（ロ）</td> <td>2.0%</td> <td>1.0%</td> </tr> <tr> <td>上記以外</td> <td colspan="2">2.0%</td> </tr> </tbody> </table> （イ）電気自動車、燃料電池自動車及び天然ガス自動車（平成30年排出ガス基準適合又は平成21年排出ガス基準10%低減）を指す （ロ）平成30年排出ガス基準50%低減達成又は平成17年排出ガス基準75%低減達成に限る	区分	税率		自家用	営業用	電気自動車等（イ）	非課税		令和12年燃費基準75%達成かつ令和2年燃費基準達成（ロ）	非課税		令和12年燃費基準60%達成かつ令和2年燃費基準達成（ロ）	1.0%	0.5%	令和12年燃費基準55%達成（ロ）	2.0%	1.0%	上記以外	2.0%		1. 車両番号の指定を受ける三輪以上の軽自動車 当該車両番号の指定の時 2. 自動車検査証の変更記録を受けるべき三輪以上の軽自動車 当該変更記録を受けるべき事由があつた日から15日を経過する日（その日前に当該変更記録を受けたときは、当該変更記録の時） 3. その他の三輪以上の軽自動車 当該三輪以上の軽自動車の取得の日から15日を経過する日 軽自動車税環境性能割は市町村税だが、当分の間、県が賦課徴収を行う。	
区分		税率																				
	自家用	営業用																				
電気自動車等（イ）	非課税																					
令和12年燃費基準75%達成かつ令和2年燃費基準達成（ロ）	非課税																					
令和12年燃費基準60%達成かつ令和2年燃費基準達成（ロ）	1.0%	0.5%																				
令和12年燃費基準55%達成（ロ）	2.0%	1.0%																				
上記以外	2.0%																					
売渡し等に係る製造たばこの本数 税率 1,000本について 6,552円（令和3年10月1日以降の税率）	当月の販売分につき翌月末日までに申告納付																					
土地又は家屋に係る固定資産税の課税標準となるべき価格 免税点 固定資産税が免税となるもの 税 率 100分の0.2		固定資産税の納期と同一																				

7 平塚市の行政機構図（19部81課188担当）

令和5年4月1日現在

市長の事務部局

市長 — 副市長

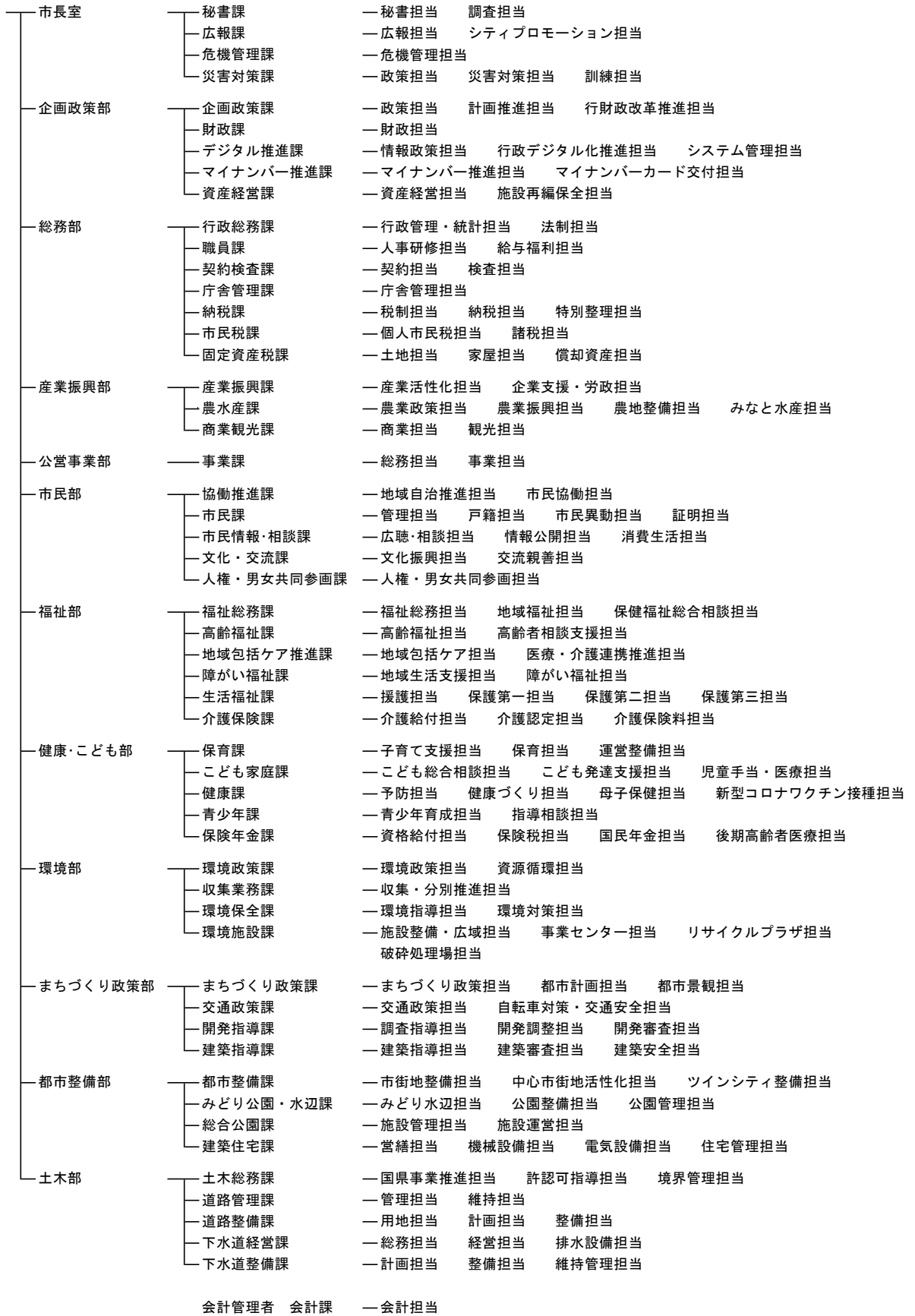

行政委員会等事務局

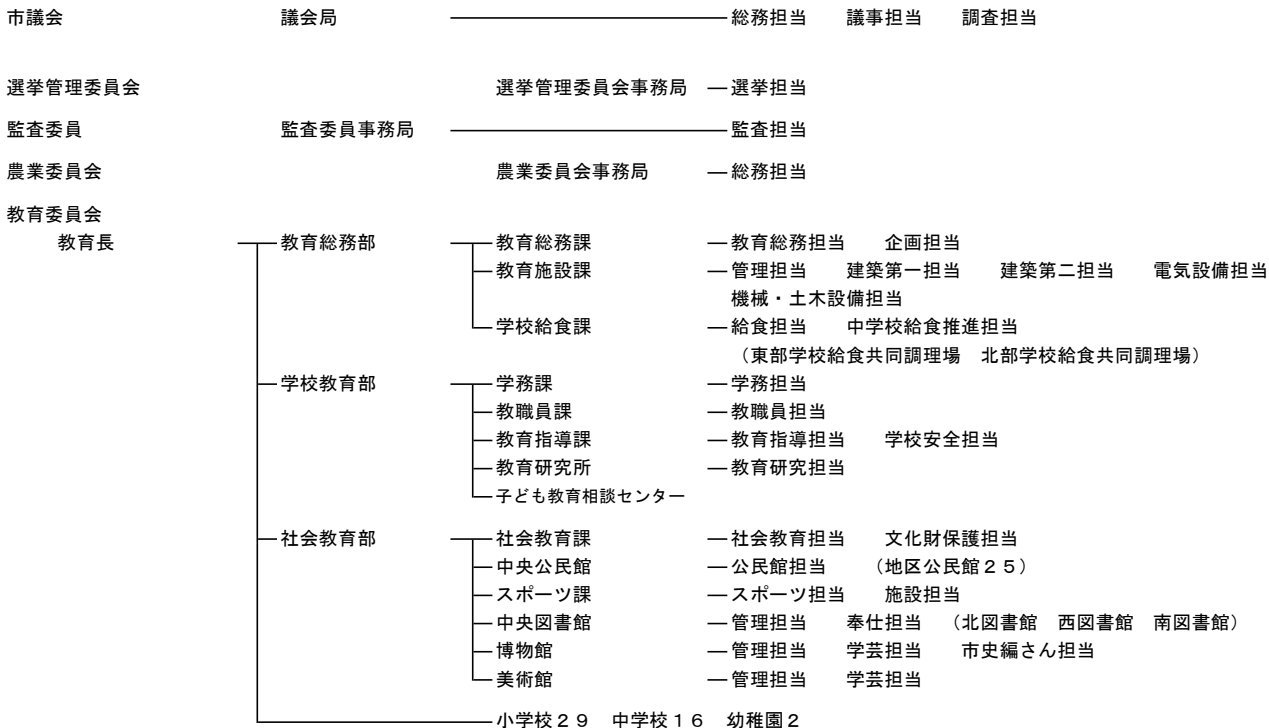

公平委員会

固定資産評価審査委員会

消 防

消防長

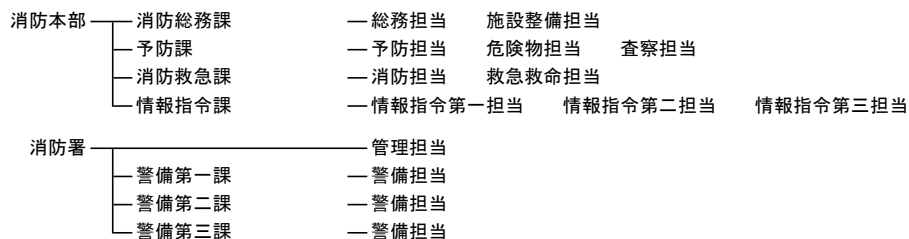

市民病院

病院事業管理者 — 病院長

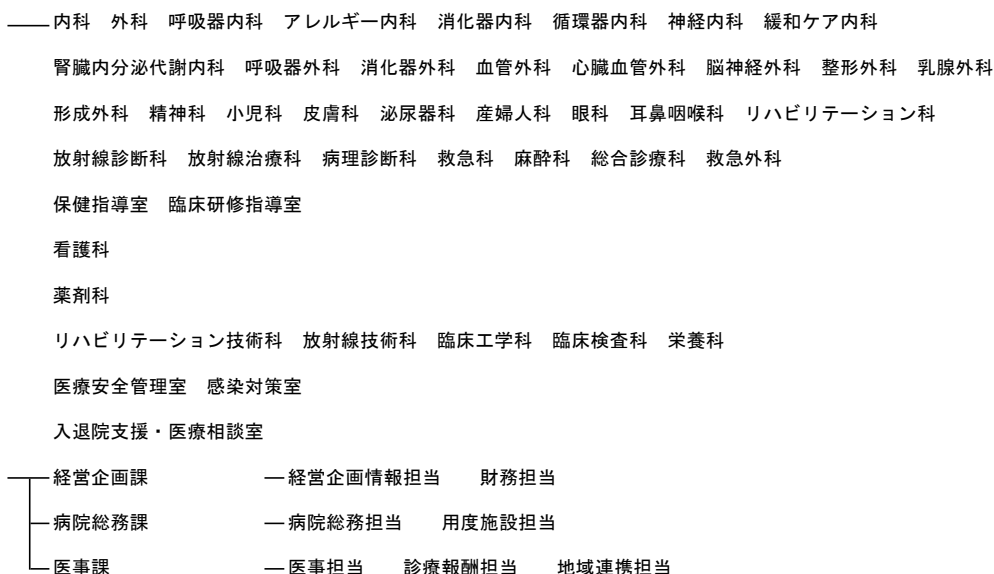

8 税務の機構及び事務分掌

令和5年4月1日現在

課名	担当	職名	人員	事務分掌
納税課		課長	1	
	税制担当	課長代理	1	<ul style="list-style-type: none"> ・税務事務の総合企画及び税制に関すること ・市税諸統計に関すること ・市税の減免処理に関すること ・市税及び県民税の調定の総括に関すること ・平塚市固定資産評価審査委員会に関すること ・徴収金（他部課の主管に属するものを除く）の収納整理及び過誤納金に関すること ・督促状の発付に関すること ・納税制度の調査研究に関すること ・納税思想の普及宣伝に関すること
		主管	1	
		主査	2	
主任		3		
主事		2		
主事計	9			
納税担当	主管	4	<ul style="list-style-type: none"> ・市税、県民税並びにこれらの延滞金及び滞納処分等による収入金の徴収に関すること ・滞納処分の執行、徴収猶予等に関すること ・交付要求に関すること ・市税に係る欠損処分に関すること ・延滞金の減免処理に関すること ・徴収の嘱託及び受託に関すること 	
	主査	4		
	主任	2		
	主事	2		
	主事補	1		
	会計年度任用職員計	2		
計	15			
特別整理担当	課長代理	1	<ul style="list-style-type: none"> ・市税、県民税並びにこれらの延滞金及び滞納処分等による収入金の徴収に関すること（特別滞納整理事案の滞納整理に関すること） ・滞納処分の執行、徴収猶予等に関すること ・交付要求に関すること ・市税に係る欠損処分に関すること ・延滞金の減免処理に関すること ・徴収の嘱託及び受託に関すること 	
	主査	3		
	主任	1		
	主事	1		
	主事計	6		
市民税課	個人市民税担当	課長	1	<ul style="list-style-type: none"> ・個人の市民税及び県民税の課税資料の調査及び収集に関すること ・個人の市民税及び県民税の賦課に関すること
		主管	1	
		主査	9	
		主任	1	
		主事	3	
		主事補	1	
	諸税担当	主管	1	<ul style="list-style-type: none"> ・法人市民税の賦課に関すること ・軽自動車税の賦課に関すること ・市たばこ税の賦課に関すること ・入湯税の賦課に関すること ・自動車臨時運行許可に関すること
		主査	2	
		主任	1	
		主事	1	
主事補	1			
主事計	6			
固定資産税課	土地担当	課長	1	<ul style="list-style-type: none"> ・固定資産（土地）の評価及び価格の決定に関すること ・固定資産税（土地）、特別土地保有税及び都市計画税（土地）の課税資料の調査及び収集に関すること ・固定資産税（土地）、特別土地保有税及び都市計画税（土地）の賦課に関すること ・固定資産（土地）の課税台帳及び名寄帳の整備に関すること
		主管	1	
		主査	4	
		主任	1	
	家屋担当	主事	3	<ul style="list-style-type: none"> ・固定資産（家屋）の評価及び価格の決定に関すること ・固定資産税（家屋）及び都市計画税（家屋）の課税資料の調査及び収集に関すること ・固定資産税（家屋）及び都市計画税（家屋）の賦課に関すること ・固定資産（家屋）の課税台帳及び名寄帳の整備に関すること
		主事計	9	
		主管	2	
		主査	5	
		主任	4	
償却資産担当	主管	3	<ul style="list-style-type: none"> ・固定資産（償却資産）の評価及び価格の決定に関すること ・固定資産税（償却資産）の課税資料の調査及び収集に関すること ・固定資産税（償却資産）の賦課に関すること ・固定資産（償却資産）の課税台帳及び名寄帳の整備に関すること ・国有資産等所在市町村交付金に関すること ・市税関係の諸証明に関すること 	
	主任	1		
	主事	1		
	主事計	4		
	会計年度任用職員計	1		
計	9			

