

令和元年度版

市税概要

平塚市

目 次

I 概 況	
1 平塚市の位置	2
2 地勢	2
3 人口・世帯数等	3
4 一般会計歳入歳出決算額等	3
5 一般会計款別決算額	4
6 一般会計款別予算額	6
II 市税の総括	
1 市税の税目別決算額	10
(1) 調定額及び伸び率	10
(2) 収入済額及び収納率	10
2 平成30年度市税決算額	14
III 賦 課	
1 個人市民税	18
(1) 個人市民税当初調定	18
(2) 納税義務者等に関する調	18
(3) 所得割額等に係る課税標準額段階別所得区分別総所得金額等調	20
(4) 課税標準額の段階別所得割額等調	22
(5) 青色申告者及び事業専従者に関する調	26
(6) 白色事業専従者調	27
2 法人市民税	28
(1) 納税者数及び調定額	28
(2) 法人業種別法人数及び調定額	28
3 固定資産税	30
(1) 土地に関する概要	30
ア 納税義務者数	30
イ 用途別の調	30
(2) 土地の構成調	32
(3) 宅地に関する調	32
(4) 家屋に関する概要	34
ア 納税義務者数	34
イ 家屋の棟数及び床面積調	34
ウ 家屋に関する調	34
(5) 家屋の新增築・減少の状況	35
ア 新增築分家屋の状況	35

イ 減少分家屋の状況	35
(6) 償却資産に関する概要	36
ア 納税義務者数	36
イ 価格等に関する調	36
(7) 国有資産等所在市町村交付金等に関する調	37
(8) 課税標準額等の調	37
ア 土地	37
イ 家屋	37
ウ 償却資産	37
4 軽自動車税	38
5 市たばこ税	40
6 特別土地保有税	41
7 都市計画税	42
(1) 納税義務者数	42
(2) 地積及び床面積調	43
(3) 決定価格調	44
(4) 課税標準額調	44
IV 収 納		
1 税目別収納率の状況	48
2 市税過誤納金還付状況	48
3 市税督促状発送状況	49
4 市税延滞金収入状況	49
5 口座振替等の納付状況	50
(1) 口座振替の利用状況	50
(2) 口座振替・コンビニエンスストア・クレジットカードの納付状況	50
6 市税滞納処分(差押)執行状況	51
7 市税滞納処分の執行停止状況	52
8 市税不納欠損状況	53
V その他		
1 市税の徴収に要する経費等調	56
2 県民税徴税費用委託金の調	56
3 市税に係る証明・閲覧件数等	58
4 固定資産課税台帳縦覧及び閲覧状況	58
5 固定資産評価審査委員会の審査申出状況	58
6 市税の税率等	60
7 平塚市の行政機構図	62
8 税務の機構及び事務分掌	64

I 概況

- 1 平塚市の位置
- 2 地勢
- 3 人口・世帯数等
- 4 一般会計歳入歳出決算額等
- 5 一般会計款別決算額
- 6 一般会計款別予算額

1 平塚市の位置



位置	最東統計139度22分32秒	最南北緯35度18分43秒
	最西東経139度14分19秒	最北北緯35度24分14秒
距離	東西 約12.45km、南北 約10.20km、	周囲54,150m、海岸線延長4,800m
市域面積	67.88km ²	

2 地 勢

平塚市は神奈川県ほぼ中央南部に位置する商・工・農業の均衡のとれた複合都市で、東京駅から東海道本線を63.8km南下し約1時間のところに位置します。

東方は、相模川をへだて茅ヶ崎市・寒川町に、北方は、厚木市・伊勢原市・秦野市の各市に、西方は、中井町・二宮町・大磯町に隣接しています。

市域は、相模平野の南部に位置し、約4,800mの海岸線から西北に広がる扇型をなしています。

地形は、相模川と金目川の下流域に発達した平野とそれを取り囲む台地及び丘陵からなっています。背後に丹沢大山山麓を控え、富士箱根連山を遠望でき四季温和な気候に恵まれています。

3 人口・世帯数等

区分 現在	人口 (a)	世帯数		面積 (b) (km ²)	人口密度 (a)/(b) (人/km ²)	人口対前 年比 (%)	
		男	女				
H27. 4. 1	256, 440	129, 147	127, 293	106, 512	67. 88	3, 778	99. 7
H28. 4. 1	257, 980	128, 992	127, 125	107, 945	67. 88	3, 801	100. 6
H29. 4. 1	257, 877	129, 316	128, 561	109, 020	67. 88	3, 799	100. 0
H30. 4. 1	257, 962	129, 279	128, 683	110, 410	67. 88	3, 800	100. 0
H31. 4. 1	257, 499	128, 860	128, 639	111, 427	67. 88	3, 793	99. 8

4 一般会計歳入歳出決算額等

区分 年度	一般会計		市税 (c) (千円)	歳入決算 額に占め る市税の 割合 (c)/(a) (%)	市税対前 年比 (%)	人口 (d) (人)	市民一人当り 市税負担額 (c)/(d) (円)	市民一人当り 歳出決算額 (b)/(d) (円)
	歳入 (a) (千円)	歳出 (b) (千円)						
26	86, 297, 667	81, 944, 218	43, 281, 420	50. 2	100. 9	256, 440	168, 778	319, 545
27	85, 753, 672	81, 959, 220	42, 967, 700	50. 1	99. 3	257, 980	166, 554	317, 696
28	85, 069, 706	81, 125, 509	42, 643, 315	50. 1	99. 2	257, 877	165, 363	314, 590
29	86, 083, 922	82, 431, 355	43, 807, 930	50. 9	102. 7	257, 962	169, 823	319, 548
30	85, 393, 732	82, 348, 970	43, 792, 260	51. 3	100. 0	257, 499	170, 068	319, 803

注) ・人口は前記の推計人口で、30年度の場合H31. 4. 1現在の人口とした
 ・30年度の決算数値は見込額である。(次頁以降も同じ)

5 一般会計款別決算額

歳入

(単位：千円、%)

区分	29年度		30年度	
	決算額	構成比	決算額	構成比
1 市税	43,807,930	50.9	43,792,260	51.3
2 地方譲与税	489,273	0.6	495,451	0.6
3 利子割交付金	46,845	0.1	43,814	0.1
4 配当割交付金	220,277	0.3	183,776	0.2
5 株式等譲渡所得割交付金	237,185	0.3	161,193	0.2
6 地方消費税交付金	4,360,196	5.1	4,599,493	5.4
7 ゴルフ場利用税交付金	44,010	0.1	43,363	0.1
8 自動車取得税交付金	264,810	0.3	263,363	0.3
9 地方特例交付金	202,102	0.2	243,006	0.3
10 地方交付税	1,060,660	1.2	895,559	1.0
11 交通安全対策特別交付金	38,923	0.0	35,567	0.0
12 分担金及び負担金	1,026,712	1.2	1,051,453	1.2
13 使用料及び手数料	1,560,957	1.8	1,576,982	1.9
14 国庫支出金	13,541,143	15.7	13,376,369	15.7
15 県支出金	5,258,032	6.1	5,366,714	6.3
16 財産収入	264,700	0.3	293,697	0.3
17 寄附金	30,063	0.0	30,384	0.0
18 繰入金	1,355,345	1.6	759,711	0.9
19 繰越金	3,944,197	4.6	3,652,568	4.3
20 諸収入	3,964,762	4.6	3,364,609	3.9
21 市債	4,365,800	5.1	5,164,400	6.0
計	86,083,922	100.0	85,393,732	100.0

歳出

(単位：千円、%)

区分	29年度		30年度	
	決算額	構成比	決算額	構成比
1 議会費	446,484	0.5	446,824	0.5
2 総務費	9,955,086	12.1	8,725,247	10.6
3 民生費	36,625,986	44.4	36,111,195	43.9
4 衛生費	7,425,200	9.0	7,259,903	8.8
5 労働費	230,933	0.3	231,089	0.3
6 農林水産業費	659,919	0.8	783,359	1.0
7 商工費	1,957,209	2.4	1,960,506	2.4
8 土木費	10,105,078	12.3	9,727,595	11.8
9 消防費	2,461,720	3.0	2,566,011	3.1
10 教育費	6,426,134	7.8	8,844,017	10.7
11 公債費	5,448,671	6.6	5,301,700	6.4
12 諸支出金	630,000	0.8	375,000	0.5
13 予備費	0	0.0	0	0.0
14 災害復旧費	58,935	0.1	16,524	0.0
計	82,431,355	100.0	82,348,970	100.0

平成30年度一般会計款別決算額の構成

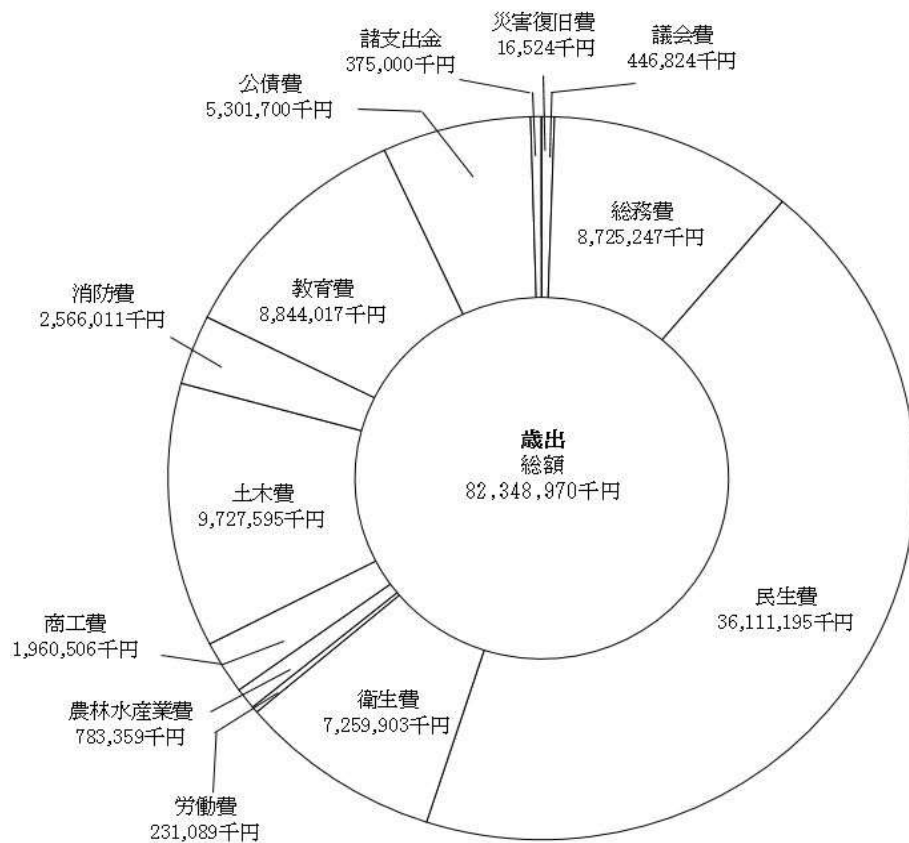
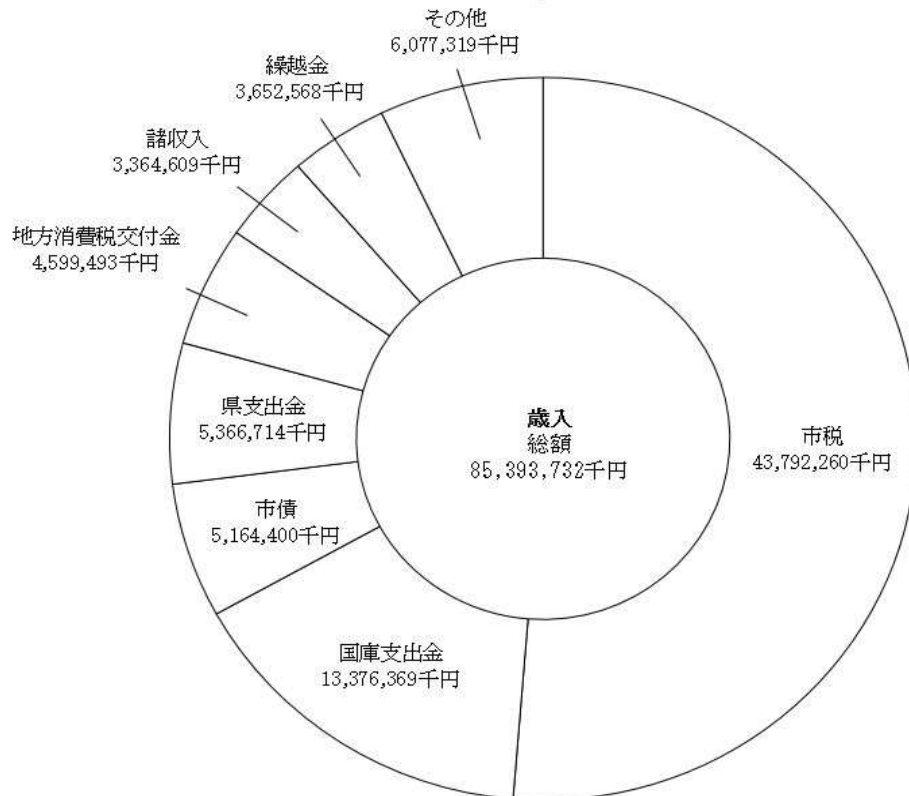

6 一般会計款別予算額

歳入

(単位：千円、%)

区分	30年度		31年度	
	当初予算額	構成比	当初予算額	構成比
1 市税	43,226,388	53.4	43,655,623	54.0
2 地方譲与税	470,000	0.6	470,000	0.6
3 利子割交付金	30,000	0.0	40,000	0.1
4 配当割交付金	160,000	0.2	220,000	0.3
5 株式等譲渡所得割交付金	100,000	0.1	230,000	0.3
6 地方消費税交付金	4,270,000	5.3	4,270,000	5.3
7 ゴルフ場利用税交付金	40,000	0.0	40,000	0.1
8 自動車取得税交付金	170,000	0.2	230,000	0.3
9 地方特例交付金	200,000	0.2	200,000	0.2
10 地方交付税	700,100	0.9	550,100	0.7
11 交通安全対策特別交付金	40,000	0.0	30,000	0.0
12 分担金及び負担金	1,029,942	1.3	1,054,756	1.3
13 使用料及び手数料	1,499,395	1.9	1,534,650	1.9
14 国庫支出金	14,285,261	17.6	13,407,791	16.6
15 県支出金	5,527,441	6.8	5,764,503	7.1
16 財産収入	99,644	0.1	94,347	0.1
17 寄附金	28,911	0.0	29,911	0.0
18 繰入金	1,347,385	1.7	826,507	1.0
19 繰越金	1,300,000	1.6	1,000,000	1.2
20 諸収入	3,048,933	3.8	3,030,812	3.8
21 市債	3,426,600	4.2	4,101,000	5.1
計	81,000,000	100.0	80,780,000	100.0

歳出

(単位：千円、%)

区分	30年度		31年度	
	当初予算額	構成比	当初予算額	構成比
1 議会費	460,464	0.6	448,861	0.6
2 総務費	6,758,560	8.3	6,771,292	8.4
3 民生費	37,646,919	46.5	37,644,026	46.6
4 衛生費	7,529,524	9.3	6,963,707	8.6
5 労働費	233,175	0.3	233,306	0.3
6 農林水産業費	740,719	0.9	871,735	1.1
7 商工費	1,988,977	2.5	2,038,006	2.5
8 土木費	10,618,372	13.1	10,294,485	12.7
9 消防費	2,541,503	3.1	2,833,821	3.5
10 教育費	6,614,656	8.2	6,799,350	8.4
11 公債費	5,392,131	6.7	5,406,411	6.7
12 諸支出金	375,000	0.5	375,000	0.5
13 予備費	100,000	0.1	100,000	0.1
計	81,000,000	100.0	80,780,000	100.0

平成31年度一般会計款別予算額の構成

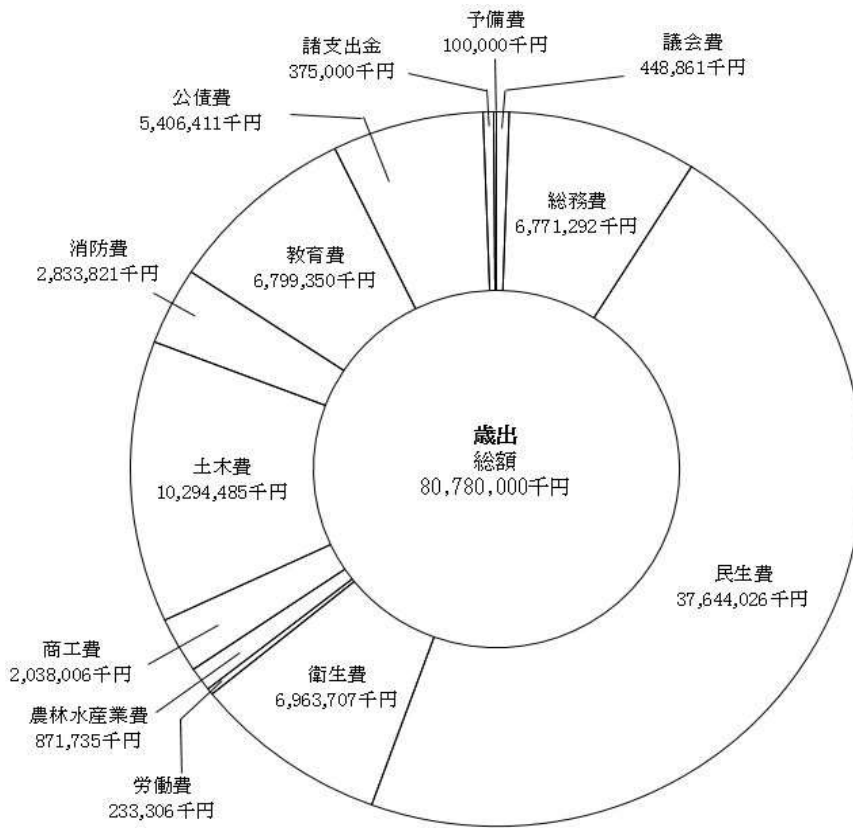
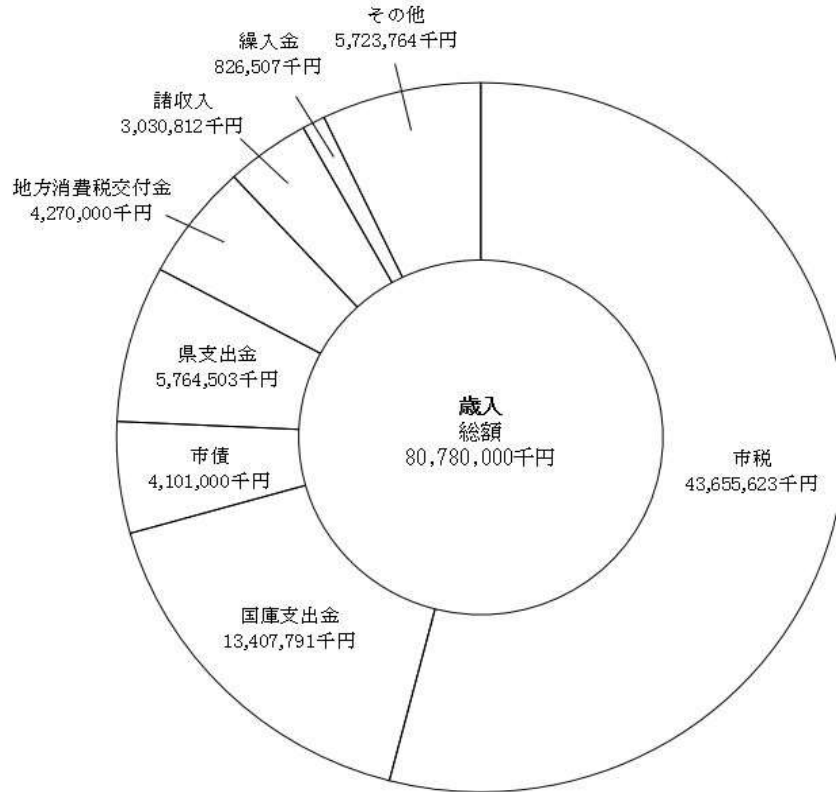

Ⅱ 市税の総括

- 1 市税の税目別決算額
- 2 平成30年度市税決算額

1 市税の税目別決算額
 (1) 調定額及び伸び率

(単位：千円、%)

区分 年度	市民税		個人		法人	
	調定額	伸び率	調定額	伸び率	調定額	伸び率
23	17,928,604	-	14,989,059	-	2,939,545	-
24	19,186,994	7.02	15,406,067	2.78	3,780,927	28.62
25	19,183,246	△ 0.02	15,261,838	△ 0.94	3,921,408	3.72
26	19,541,157	1.87	15,286,484	0.16	4,254,673	8.50
27	19,254,344	△ 1.47	15,279,535	△ 0.05	3,974,809	△ 6.58
28	18,645,952	△ 3.16	15,290,718	0.07	3,355,234	△ 15.59
29	19,386,144	3.97	15,512,092	1.45	3,874,052	15.46
30	19,568,184	0.94	15,651,296	0.90	3,916,888	1.11

(2) 収入済額及び収納率

(単位：千円、%)

区分 年度	市民税		個人		法人	
	収入済額	収納率	収入済額	収納率	収入済額	収納率
23	17,424,869	97.19	14,500,771	96.74	2,924,098	99.47
24	18,713,502	97.53	14,945,241	97.01	3,768,261	99.67
25	18,704,285	97.50	14,797,451	96.96	3,906,834	99.63
26	19,110,190	97.79	14,866,079	97.25	4,244,111	99.75
27	18,871,744	98.01	14,907,832	97.57	3,963,912	99.73
28	18,352,261	98.42	15,015,090	98.20	3,337,171	99.46
29	19,099,348	98.52	15,236,083	98.22	3,863,301	99.72
30	19,310,335	98.68	15,401,735	98.41	3,908,600	99.79

(単位：千円、%)

年度	固定資産税		土地・家屋		償却資産		交付金及び納付金	
	調定額	伸び率	調定額	伸び率	調定額	伸び率	調定額	伸び率
23	19,707,795	-	16,288,412	-	3,317,679	-	101,704	-
24	18,796,210	△ 4.63	15,686,032	△ 3.70	3,017,545	△ 9.05	92,633	△ 8.92
25	18,812,002	0.08	15,788,994	0.66	2,931,004	△ 2.87	92,004	△ 0.68
26	18,956,962	0.77	16,023,405	1.48	2,848,615	△ 2.81	84,942	△ 7.68
27	18,851,403	△ 0.56	15,871,729	△ 0.95	2,896,003	1.66	83,671	△ 1.50
28	18,983,844	0.70	16,019,224	0.93	2,881,083	△ 0.52	83,537	△ 0.16
29	19,505,967	2.75	16,299,243	1.75	3,126,464	8.52	80,260	△ 3.92
30	19,287,952	△ 1.12	16,055,393	△ 1.50	3,152,397	0.83	80,162	△ 0.12

(単位：千円、%)

年度	固定資産税		土地・家屋		償却資産		交付金及び納付金	
	収入済額	収納率	収入済額	収納率	収入済額	収納率	収入済額	収納率
23	19,403,072	98.45	15,989,976	98.17	3,311,392	99.81	101,704	100.00
24	18,536,243	98.62	15,430,924	98.37	3,012,686	99.84	92,633	100.00
25	18,580,802	98.77	15,561,002	98.56	2,927,796	99.89	92,004	100.00
26	18,738,502	98.85	15,808,137	98.66	2,845,423	99.89	84,942	100.00
27	18,670,150	99.04	15,693,306	98.88	2,893,173	99.90	83,671	100.00
28	18,832,574	99.20	15,869,593	99.07	2,879,444	99.94	83,537	100.00
29	19,363,491	99.27	16,160,883	99.15	3,122,348	99.87	80,260	100.00
30	19,176,372	99.42	15,944,719	99.31	3,151,491	99.97	80,162	100.00

(単位：千円、%)

年度	軽自動車税		市たばこ税		特別土地保有税		都市計画税	
	調定額	伸び率	調定額	伸び率	調定額	伸び率	調定額	伸び率
23	287,759	-	1,888,685	-	0	-	2,679,110	-
24	294,597	2.38	1,851,877	△ 1.95	0	-	2,579,493	△ 3.72
25	304,378	3.32	2,060,595	11.27	0	-	2,586,610	0.28
26	315,556	3.67	1,954,524	△ 5.15	0	-	2,607,092	0.79
27	326,610	3.50	1,938,652	△ 0.81	0	-	2,582,321	△ 0.95
28	405,525	24.16	1,892,016	△ 2.41	0	-	2,608,969	1.03
29	424,052	4.57	1,786,986	△ 5.55	0	-	2,649,235	1.54
30	444,879	4.91	1,730,844	△ 3.14	0	-	2,613,152	△ 1.36

(単位：千円、%)

年度	軽自動車税		市たばこ税		特別土地保有税		都市計画税	
	収入済額	収納率	収入済額	収納率	収入済額	収納率	収入済額	収納率
23	277,523	96.44	1,888,685	100.00	0	-	2,628,999	98.13
24	285,708	96.98	1,851,877	100.00	0	-	2,537,082	98.36
25	294,554	96.77	2,060,595	100.00	0	-	2,550,034	98.59
26	305,476	96.81	1,954,524	100.00	0	-	2,571,280	98.63
27	317,525	97.22	1,938,652	100.00	0	-	2,552,603	98.85
28	392,084	96.69	1,892,016	100.00	0	-	2,585,568	99.10
29	410,715	96.85	1,786,968	100.00	0	-	2,626,472	99.14
30	433,297	97.40	1,730,844	100.00	0	-	2,595,652	99.33

(単位：千円、%)

年度	現年課税分 計		滞納繰越分		市税合計	
	調定	伸び率	調定	伸び率	調定	伸び率
23	42,491,953	-	3,305,477	-	45,797,430	-
24	42,709,171	0.51	3,383,202	2.35	46,092,373	0.64
25	42,946,831	0.56	3,167,873	△ 6.36	46,114,704	0.05
26	43,375,291	1.00	2,902,169	△ 8.39	46,277,460	0.35
27	42,953,330	△ 0.97	2,691,469	△ 7.26	45,644,799	△ 1.37
28	42,536,306	△ 0.97	2,434,125	△ 9.56	44,970,431	△ 1.48
29	43,752,384	2.86	2,089,233	△ 14.17	45,841,617	1.94
30	43,645,011	△ 0.25	1,792,310	△ 14.21	45,437,321	△ 0.88

(単位：千円、%)

年度	現年課税分 計		滞納繰越分		市税合計	
	収入済額	収納率	収入済額	収納率	収入済額	収納率
23	41,623,148	97.96	575,580	17.41	42,198,728	92.14
24	41,924,412	98.16	655,750	19.38	42,580,162	92.38
25	42,190,270	98.24	688,644	21.74	42,878,914	92.98
26	42,679,972	98.40	601,448	20.72	43,281,420	93.53
27	42,350,674	98.60	617,026	22.93	42,967,700	94.13
28	42,054,503	98.87	588,812	24.19	42,643,315	94.83
29	43,287,048	98.94	520,882	24.93	43,807,930	95.56
30	43,246,500	99.09	545,760	30.45	43,792,260	96.38

2 平成30年度市税決算額

税目	区分	予算現額 (a)	調定額 (b)	収入済額 (c)
	現年課税分	市民税	19,112,519,000	19,568,184,720
個人		15,205,808,000	15,651,296,620	15,401,734,940
普通徴収		3,804,285,000	4,031,557,520	3,824,148,236
年金特徴				
特別徴収		11,401,523,000	11,619,739,100	11,577,586,704
法人		3,906,711,000	3,916,888,100	3,908,599,916
固定資産税		19,092,241,000	19,287,951,000	19,176,372,181
土地・家屋		15,917,080,000	16,055,392,500	15,944,719,581
償却資産		3,095,000,000	3,152,396,600	3,151,490,700
交付金		80,161,000	80,161,900	80,161,900
軽自動車税		420,098,000	444,878,700	433,296,685
市たばこ税		1,789,671,000	1,730,844,537	1,730,844,537
特別土地保有税		0	0	0
都市計画税		2,608,317,000	2,613,152,400	2,595,652,025
計	43,022,846,000	43,645,011,357	43,246,500,284	
滞納繰越分	市民税	283,876,000	1,119,957,504	310,828,572
	個人	278,066,000	1,082,369,903	304,492,830
	法人	5,810,000	37,587,601	6,335,742
	固定資産税	167,943,000	548,678,769	194,131,818
	土地・家屋	165,933,000	538,240,569	193,040,808
	償却資産	2,010,000	10,438,200	1,091,010
	軽自動車税	4,761,000	35,834,817	9,295,590
	特別土地保有税	0	0	0
	都市計画税	26,962,000	87,838,957	31,503,577
	計	483,542,000	1,792,310,047	545,759,557
市税総計	43,506,388,000	45,437,321,404	43,792,259,841	
前年度総計	43,595,660,000	45,841,617,399	43,807,929,873	

収入済額は、還付未済額を含む

(単位：円、%)

不納欠損額	収入未済額	対予算収入歩合(c)/(a)			対調定収入歩合(c)/(a)			収入済額の構成比
		本年度	前年度	比較増減	本年度	前年度	比較増減	
418,244	257,431,620	101.04	100.83	0.21	98.68	98.52	0.16	44.65
278,960	249,282,720	101.29	100.26	1.03	98.41	98.22	0.19	35.61
278,960	207,130,324	100.52	102.62	△ 2.10	94.86	94.18	0.68	8.84
0	42,152,396	101.54	99.50	2.04	99.64	99.64	△ 0.00	26.77
139,284	8,148,900	100.05	103.13	△ 3.08	99.79	99.72	0.07	9.04
1,918,965	109,659,854	100.44	100.27	0.17	99.42	99.27	0.15	44.34
1,918,965	108,753,954	100.17	100.32	△ 0.15	99.31	99.15	0.16	36.87
0	905,900	101.83	100.04	1.79	99.97	99.87	0.10	7.29
0	0	100.00	100.00	0.00	100.00	100.00	0.00	0.19
25,800	11,556,215	103.14	101.19	1.95	97.40	96.85	0.55	1.00
0	0	96.71	99.80	△ 3.09	100.00	100.00	0.00	4.00
0	0	-	-	-	-	-	-	-
312,390	17,187,985	99.51	100.56	△ 1.05	99.33	99.14	0.19	6.00
2,675,399	395,835,674	100.52	100.52	△ 0.00	99.09	98.94	0.15	100.00
109,058,948	700,069,984	109.49	110.42	△ 0.93	27.75	23.82	3.93	56.95
104,579,029	673,298,044	109.50	110.11	△ 0.61	28.13	24.05	4.08	55.79
4,479,919	26,771,940	109.05	127.07	△ 18.02	16.86	16.47	0.39	1.16
25,379,915	329,167,036	115.59	80.49	35.10	35.38	27.09	8.29	35.57
24,574,215	320,625,546	116.34	80.78	35.56	35.87	27.27	8.60	35.37
805,700	8,541,490	54.28	55.17	△ 0.89	10.45	14.51	△ 4.06	0.20
3,339,500	23,199,727	195.24	181.18	14.06	25.94	22.76	3.18	1.70
0	0	-	-	-	-	-	-	-
4,010,425	52,324,955	116.84	81.73	35.11	35.87	27.27	8.60	5.77
141,788,788	1,104,761,702	112.87	97.59	15.28	30.45	24.93	5.52	100.00
144,464,187	1,500,597,376	100.66	100.49	0.17	96.38	95.56	0.82	
215,754,119	1,817,933,407							

Ⅲ 賦課

- 1 個人住民税
- 2 法人市民税
- 3 固定資産税
- 4 軽自動車税
- 5 市たばこ税
- 6 特別土地保有税
- 7 都市計画税

1 個人市民税

(1) 個人市民税当初調定

区分 年度	納税義務者数			特別徴 収義務 者	税		
	普通徴収	特別徴収	計		市民税		
					普通徴収	特別徴収	計
27	34,308	88,219	122,527	15,670	123,502	303,076	15,076,675
					3,613,768	11,036,329	
28	24,721	99,140	123,861	18,294	95,872	335,282	15,175,932
					2,905,551	11,839,227	
29	23,788	101,699	125,487	18,812	92,324	344,341	15,283,081
					2,904,996	11,941,420	
30	23,604	103,429	127,033	19,210	91,104	350,877	15,459,934
					2,905,567	12,112,386	
31	23,902	104,825	128,727	19,356	92,964	355,332	15,638,461
					2,934,218	12,255,947	

※ 税額の普通徴収、特別徴収の upper → 均等割・下段 → 所得割

(2) 納税義務者等に関する調【平成31年度】

区分	均等割のみを納める者		所得割のみを納める者		均等割と所得割を納める者		
	納税義務者数	均等割額	納税義務者数	均等割額	納税義務者数	均等割額	所得割額
給与所得者	2,273	7,525	-	-	97,020	337,905	12,689,263
営業所得者	458	1,595	-	-	4,278	14,955	613,772
農業所得者	17	60	-	-	96	336	9,410
その他の所得者	2,950	10,220	0	0	21,532	75,347	1,877,956
家屋敷等のみ	103	361	-	-	-	-	-
計	5,801	19,761	0	0	122,926	428,543	15,190,401

(注) 家屋敷等のみ欄は、地方税法第294条第1項第2号に該当する者に係る数である。
退職所得・過年課税は除く

(単位：人、千円)

額							
県民税			合計			伸び率	特定案 分率 【県】
普通徴収	特別徴収	計	普通徴収	特別徴収	計		
64,200	156,347	10,045,662	187,702	459,423	25,122,337	-	0.3998
2,422,290	7,402,825		6,036,058	18,439,154			
49,790	173,154	10,111,592	145,662	508,436	25,287,524	0.66	0.3998
1,947,116	7,941,532		4,852,667	19,780,759			
47,956	177,921	10,182,896	140,280	522,262	25,465,977	0.71	0.3998
1,946,651	8,010,368		4,851,647	19,951,788			
47,311	181,346	10,300,956	138,415	532,223	25,760,890	1.16	0.3998
1,946,953	8,125,346		4,852,520	20,237,732			
48,242	183,463	10,419,604	141,206	538,795	26,058,065	1.15	0.3998
1,966,051	8,221,848		4,900,269	20,477,795			

(単位：人、千円)

合計					納税義務者の 構成比 (%)
均等割を納める者		所得割を納める者		義務者数	
納税義務者数	均等割額	納税義務者数	所得割額		
99,293	345,430	97,020	12,689,263	99,293	77.1
4,736	16,550	4,278	613,772	4,736	3.7
113	396	96	9,410	113	0.1
24,482	85,567	21,532	1,877,956	24,482	19.0
103	361	-	-	103	0.1
128,727	448,304	122,926	15,190,401	128,727	100.0

(3) 所得割額等に係る課税標準額段階別所得区分別総所得金額等調

年度	区分	給与者		営業所得者		農業所得者	
		納税義務者数	総所得金額等	納税義務者数	総所得金額等	納税義務者数	総所得金額等
27		91,532	314,986,038	4,055	14,103,632	94	251,588
28		92,407	318,226,555	4,072	14,420,250	103	304,456
29		93,781	323,160,153	4,187	15,220,504	113	362,032
30		94,990	327,658,752	4,246	15,246,161	97	290,351
31		96,542	336,077,599	4,250	15,451,220	95	274,936

課税標準額の段階

10万円以下の金額		3,200	1,657,025	243	185,119	5	5,060
10万円を超え 100万円以下		24,074	32,502,022	1,390	2,027,560	37	55,301
100万円 " 200万円 "		28,509	71,248,497	1,039	2,660,213	22	55,792
200万円 " 300万円 "		18,101	68,312,612	687	2,519,789	16	61,805
300万円 " 400万円 "		9,595	48,877,344	336	1,593,176	9	45,262
400万円 " 550万円 "		7,396	48,545,050	236	1,467,003	2	11,628
550万円 " 700万円 "		2,505	20,603,282	106	829,058	1	8,329
700万円 " 1,000万円 "		1,879	19,518,745	87	888,055	2	20,189
1,000万円を超える金額		1,283	24,813,022	126	3,281,247	1	11,570

<再掲>

200万円以下の金額		55,783	105,407,544	2,672	4,872,892	64	116,153
200万円を超え 700万円以下		37,597	186,338,288	1,365	6,409,026	28	127,024
700万円を超える金額		3,162	44,331,767	213	4,169,302	3	31,759

(単位：人、千円)

その他の所得者		分離課税をした者		合計	
納税義務者数	総所得金額等	納税義務者数	総所得金額等	納税義務者数	総所得金額等
20,252	43,015,910	※ 453 1,311	※ 3,248,002 6,231,502	117,244	378,588,670
20,459	42,891,281	※ 450 1,426	※ 3,576,706 6,873,926	118,467	382,716,468
20,667	43,276,440	※ 434 1,362	※ 3,602,377 6,412,887	120,110	388,432,016
20,407	42,282,013	※ 549 1,755	※ 4,829,264 8,776,210	121,495	394,253,487
20,437	42,143,178	※ 478 1,602	※ 3,604,033 7,397,956	122,926	401,344,889

※印は、うち給与所得者

1,177	978,229	341	103,061	4,966	2,928,494
12,205	16,457,810	294	441,593	38,000	51,484,286
4,630	10,666,532	265	695,472	34,465	85,326,506
1,144	4,058,588	161	618,887	20,109	75,571,681
465	2,151,046	131	665,196	10,536	53,332,024
320	1,916,043	136	880,258	8,090	52,819,982
156	1,197,702	63	503,815	2,831	23,142,186
170	1,646,072	102	1,052,667	2,240	23,125,728
170	3,071,156	109	2,437,007	1,689	33,614,002
18,012	28,102,571	900	1,240,126	77,431	139,739,286
2,085	9,323,379	491	2,668,156	41,566	204,865,873
340	4,717,228	211	3,489,674	3,929	56,739,730

(4) 課税標準額の段階別所得割額等調【平成31年度】

【総括表】

(単位：千円)

課税標準額の段階	区分	納税義務者数 (人)			総所得金額	分離長期譲渡所得金額に係る所得金額
		所得税の納税義務者数		計		
		あり	なし			
10万円以下の金額		2,033	2,933	4,966	2,928,494	4,158,163
10万円を超え 100万円以下		37,143	857	38,000	51,484,286	2,003,221
100万円 " 200万円 "		32,368	2,097	34,465	85,326,506	1,680,745
200万円 " 300万円 "		17,503	2,606	20,109	75,571,681	785,870
300万円 " 400万円 "		9,592	944	10,536	53,332,024	814,463
400万円 " 550万円 "		8,041	49	8,090	52,819,982	928,901
550万円 " 700万円 "		2,831	0	2,831	23,142,186	512,207
700万円 " 1,000万円 "		2,240	0	2,240	23,125,728	1,057,829
1,000万円を超える金額		1,689	0	1,689	33,614,002	994,709
計		113,440	9,486	122,926	401,344,889	12,936,108

【所得控除額(a)の内訳】

(単位：千円)

課税標準額の段階	控除の種類	控除の内訳				
		雑損	医療費	社会保険料	小規模企業共済等掛金	生命保険料
10万円以下の金額		52	139,915	542,891	19,403	78,235
10万円を超え 100万円以下		6,326	881,192	9,948,192	149,796	860,903
100万円 " 200万円 "		308	602,412	16,801,503	167,322	1,070,348
200万円 " 300万円 "		316	416,843	14,623,928	173,391	826,230
300万円 " 400万円 "		2,821	284,788	9,985,961	143,767	503,052
400万円 " 550万円 "		0	263,911	9,425,685	152,935	417,907
550万円 " 700万円 "		1,026	121,044	3,637,867	83,341	147,020
700万円 " 1,000万円 "		0	141,664	3,039,960	99,042	115,671
1,000万円を超える金額		0	232,655	2,369,483	183,227	81,608
計		10,849	3,084,424	70,375,470	1,172,224	4,100,974

(単位：千円)

分離短期譲渡所得金額に係る所得金額	株式等に係る譲渡所得金額及び上場株式等に係る配当所得金額	先物取引に係る雑所得金額	所得控除額 (a)	課税標準額 (b)	算出税額 (c)	税額控除額		
						調整控除	他の控除	計
4,612	200,574	15,167	2,868,705	4,438,305	139,254	5,827	1,677	7,504
11,863	214,475	9,251	30,227,593	23,495,503	1,341,032	90,371	13,590	103,961
1,839	207,850	5,685	34,929,566	52,293,059	3,079,134	79,367	113,684	193,051
5,361	142,756	13,446	26,262,894	50,256,220	2,985,878	31,839	165,694	197,533
943	150,808	10,339	16,957,336	37,351,241	2,211,368	15,806	76,450	92,256
2,174	122,001	7,617	15,345,950	38,534,725	2,279,737	12,137	55,336	67,473
0	140,993	2,266	5,797,426	18,000,226	1,060,230	4,247	30,496	34,743
24,509	190,701	12,674	4,635,574	19,775,867	1,148,321	3,361	43,466	46,827
4,788	250,152	26,553	3,769,724	31,120,480	1,828,624	2,535	109,768	112,303
56,089	1,620,310	102,998	140,794,768	275,265,626	16,073,578	245,490	610,161	855,651

(単位：千円)

地震保険料	障がい者	寡婦	寡夫	勤労学生	配偶者	配偶者特別
6,149	57,900	23,360	1,040	3,640	172,250	42,480
64,834	482,380	333,540	20,280	-	2,906,980	463,590
72,283	272,680	164,140	22,620	-	2,333,780	418,150
58,486	143,560	56,740	15,600	-	1,731,920	328,770
43,667	89,400	26,540	1,300	-	1,156,550	204,540
40,442	71,480	9,360	0	-	1,049,100	170,100
16,878	27,380	2,600	-	-	358,330	48,950
15,407	25,080	1,560	-	-	57,880	4,890
13,751	28,620	2,080	-	-	0	-
331,897	1,198,480	619,920	60,840	3,640	9,766,790	1,681,470

【総括表・つづき】

(単位：千円)

税額調整額	配当割額及び株式等譲渡所得割額の控除額	減免税額	所得割額		
			所得税の納税義務者		計
			あり	なし	
10	1,226	0	127,208	3,306	130,514
1,127	2,927	0	1,220,954	12,063	1,233,017
421	5,880	0	2,781,310	98,472	2,879,782
0	2,944	0	2,536,790	248,611	2,785,401
0	1,966	0	1,969,055	148,091	2,117,146
0	2,932	0	2,198,746	10,586	2,209,332
0	1,023	0	1,024,464	0	1,024,464
0	2,341	0	1,099,153	0	1,099,153
0	4,729	0	1,711,592	0	1,711,592
1,558	25,968	0	14,669,272	521,129	15,190,401

【課税標準額(b)の内訳】

区分	
課税標準額の段階	
10万円以下の金額	
10万円を超え	100万円以下
100万円	200万円
200万円	300万円
300万円	400万円
400万円	550万円
550万円	700万円
700万円	1,000万円
1,000万円を超える金額	
計	

【所得控除(a)の内訳・つづき】

(単位：千円)

扶養	特別障害者のうち同居特障加算分(23万円)	基礎	計
130,420	12,190	1,638,780	2,868,705
1,492,760	76,820	12,540,000	30,227,593
1,577,670	52,900	11,373,450	34,929,566
1,222,160	28,980	6,635,970	26,262,894
1,020,360	17,710	3,476,880	16,957,336
1,060,380	14,950	2,669,700	15,345,950
412,780	5,980	934,230	5,797,426
388,780	6,440	739,200	4,635,574
295,640	5,290	557,370	3,769,724
7,600,950	221,260	40,565,580	140,794,768

【算出税(c)の内訳】

区分	
課税標準額の段階	
10万円以下の金額	
10万円を超え	100万円以下
100万円	200万円
200万円	300万円
300万円	400万円
400万円	550万円
550万円	700万円
700万円	1,000万円
1,000万円を超える金額	
計	

(単位：千円)

総所得金額 に係るもの	山林所得金額 に係るもの	退職所得金額 に係るもの	分離長期 譲渡所得 金額に係 るもの	分離短期 譲渡所得 金額に係 るもの	株式等に係 る譲渡所得 等の金額 及び上場株 式等の配当 所得金額に 係るもの	商品先物取引 に係る雑所得 等の金額に 係るもの	計
232,395	0	0	4,005,964	3,795	185,669	10,482	4,438,305
21,256,379	464	0	2,003,158	11,861	214,396	9,245	23,495,503
50,397,067	0	0	1,680,699	1,838	207,773	5,682	52,293,059
49,308,874	0	0	785,848	5,360	142,698	13,440	50,256,220
36,374,761	0	0	814,441	943	150,761	10,335	37,351,241
37,474,118	0	0	928,880	2,173	121,943	7,611	38,534,725
17,344,790	0	0	512,196	0	140,975	2,265	18,000,226
18,490,212	0	0	1,057,807	24,508	190,669	12,671	19,775,867
29,844,339	0	0	994,690	4,786	250,114	26,551	31,120,480
260,722,935	464	0	12,783,683	55,264	1,604,998	98,282	275,265,626

(単位：千円)

総所得、山林 所得及び退職 所得金額分	分離長期譲渡 所得分	分離短期 譲渡所得分	株式等に係 る譲渡所得等分 及び 上場株式等の 配当所得金額 分	先物取 引に係 る譲渡 所得分	計
13,747	119,418	205	5,570	314	139,254
1,273,893	59,790	640	6,432	277	1,341,032
3,022,424	50,208	99	6,233	170	3,079,134
2,957,711	23,194	289	4,281	403	2,985,878
2,182,059	24,426	51	4,522	310	2,211,368
2,248,113	27,621	117	3,658	228	2,279,737
1,040,570	15,363	0	4,229	68	1,060,230
1,109,322	31,576	1,323	5,720	380	1,148,321
1,790,590	29,476	258	7,503	797	1,828,624
15,638,429	381,072	2,982	48,148	2,947	16,073,578

(5) 青色申告者及び事業専従者に関する調

(単位：人、千円)

年度	区分	青色申告者である 納税義務者数	左のうち青色事業専従者を有する者			
			青色事業専従者数		青色専従者 給与額	納税義務者数
			配偶者	配偶者 以外の者		
27		7,596	1,120	335	2,688,520	1,297
28		7,590	1,097	335	2,628,813	1,282
29		7,907	1,130	343	2,723,350	1,312
30		7,973	1,085	334	2,650,488	1,280
31		8,028	1,056	337	2,561,100	1,246

課税標準額の段階

1万円 以下の金額	85	13	6	16,200	15
1万円 を超え 2万円 以下	16	1	0	960	1
2万円 " 3万円 "	35	3	1	3,000	4
3万円 " 4万円 "	22	5	2	6,560	5
4万円 " 5万円 "	34	4	1	5,789	5
5万円 " 10万円 "	140	18	8	33,845	24
10万円 " 15万円 "	124	21	6	40,620	23
15万円 " 20万円 "	112	12	2	15,806	14
20万円 " 40万円 "	410	53	14	89,083	61
40万円 " 60万円 "	464	54	22	107,358	68
60万円 " 80万円 "	429	60	25	124,951	69
80万円 " 120万円 "	806	107	34	183,220	130
120万円 " 160万円 "	720	90	19	128,899	102
160万円 " 200万円 "	635	87	24	158,543	100
200万円 " 300万円 "	1,163	166	49	335,069	191
300万円 " 400万円 "	778	110	27	258,880	125
400万円 " 550万円 "	683	66	43	202,737	94
550万円 " 700万円 "	376	37	10	83,991	43
700万円 " 1,000万円 "	427	56	16	160,162	65
1,000万円 " 2,000万円 "	390	57	20	289,546	69
2,000万円 を超える金額	179	36	8	315,881	38

<再掲>

200万円	4,032	528	164	914,834	621
200万円 を超え 700万円 以下	3,000	379	129	880,677	453
700万円 を超える金額	996	149	44	765,589	172

(6) 白色事業専従者調

年度	区分	白色事業専従者関係			
		白色事業専従者数		事業専従者 控除額	白色事業専従者数 を有する納税義務 者数
		配偶者	配偶者 以外の 者		
27		129	23	111,583	146
28		141	28	123,980	160
29		129	25	111,889	149
30		103	21	92,638	118
31		91	21	79,772	108

課税標準額の段階

1万円 以下の金額	1	2	689	2
1万円 を超え 2万円 以下	0	1	500	1
2万円 " 3万円 "	0	0	0	0
3万円 " 4万円 "	1	0	860	1
4万円 " 5万円 "	1	1	1,156	2
5万円 " 10万円 "	5	1	4,320	6
10万円 " 15万円 "	0	0	0	0
15万円 " 20万円 "	0	1	500	1
20万円 " 40万円 "	5	1	4,420	6
40万円 " 60万円 "	6	0	4,451	6
60万円 " 80万円 "	6	1	4,589	7
80万円 " 120万円 "	9	0	7,476	9
120万円 " 160万円 "	8	2	6,055	9
160万円 " 200万円 "	7	5	8,420	11
200万円 " 300万円 "	20	2	16,778	22
300万円 " 400万円 "	8	1	7,380	9
400万円 " 550万円 "	1	0	860	1
550万円 " 700万円 "	3	2	2,952	4
700万円 " 1,000万円 "	5	1	4,066	6
1,000万円 " 2,000万円 "	4	0	3,440	4
2,000万円 を超える金額	1	0	860	1

<再掲>

200万円 以下の金額	49	15	43,436	61
200万円 を超え 700万円 以下	32	5	27,970	36
700万円 を超える金額	10	1	8,366	11

2 法人市民税

(1) 納税者数及び調定額

年度	区分	納税者数			調
		均等割のみ	均等と法人税割	計	均等割額
				(均等割納税者)	
26		4,011	2,229	6,240	720,932
27		4,011	2,283	6,294	720,502
28		3,867	2,494	6,361	740,161
29		3,934	2,556	6,490	771,911
30		3,865	2,607	6,472	763,441

(2) 法人業種別法人数及び調定額 【平成30年度】

区分	法人数	構成比	前年比	均等割の税率別					
				(1号)	(2号)	(3号)	(4号)	(5号)	(6号)
				5	12	13	15	16	40
				万円	万円	万円	万円	万円	万円
農・漁業	51	0.7	104.1	45	0	4	0	1	1
鉱業	2	0.1	66.7	0	0	2	0	0	0
建設業	1,111	17.1	99.6	945	2	120	1	15	0
製造業	729	11.3	98.5	472	10	107	21	36	22
卸売業	338	5.2	98.5	220	1	64	4	27	5
小売業	1,578	24.4	98.1	1,028	8	257	12	109	14
金融・保険・不動産業	857	13.2	102.4	696	1	74	4	20	4
運輸・通信業	314	4.9	99.4	190	7	64	9	13	6
電気・ガス業	19	0.3	90.5	12	0	2	0	1	1
サービス業	1,473	22.8	101.2	1,084	29	216	29	48	14
計	6,472	100.0	99.7	4,692	58	910	80	270	67

(単位：社、千円)

定 額		一社当たり課税額 (円)
法人税割	計	
3,533,741	4,254,673	681,839
3,254,307	3,974,809	631,524
2,615,073	3,355,234	527,470
3,102,141	3,874,052	596,926
3,153,448	3,916,889	605,205

(単位：社、千円、%)

法 人 数			調 定 額					
(7号)	(8号)	(9号)	均等割額	前年比	法人税割額	前年比	計	前年比
万円	万円	万円						
41	175	300						
0	0	0	3,253	106.3	6,801	61.8	10,054	71.5
0	0	0	260	66.7	3,272	90.5	3,532	88.2
26	0	2	79,823	98.1	128,182	94.6	208,005	95.9
33	10	18	148,651	97.6	1,907,314	100.2	2,055,965	100.0
17	0	0	33,023	97.7	81,518	107.9	114,541	104.8
133	5	12	207,877	98.6	234,261	94.5	442,138	96.4
51	1	6	90,907	100.3	496,018	154.8	586,925	142.8
18	4	3	49,827	104.6	110,695	99.5	160,522	101.0
2	0	1	5,161	76.2	13,088	18.9	18,249	24.0
44	2	7	144,659	99.8	172,299	77.1	316,958	86.0
324	22	49	763,441	98.9	3,153,448	101.7	3,916,889	101.1

3 固定資産税

(1) 土地に関する概要

ア 納税義務者数

(単位：人)

年度	総数	法定免税点未満のもの	法定免税点以上のもの
27	63,059	3,631	59,428
28	63,896	3,536	60,360
29	64,853	3,547	61,306
30	65,596	3,568	62,028
31	66,224	3,590	62,634

イ 用途別の調【平成31年度】

地目	区分	地積 (㎡)				決定価格 (千)	
		非課税地積 (a)	評価総地積 (b)	法定免税点 未満のもの (b) - (d) (c)	法定免税点 以上のもの (d)	総額 (e)	法定免税点 未満のもの (e) - (g) (f)
田	一般田	60,500	7,649,251	629,633	7,019,618	862,981	70,530
	勧告遊休田	0	7,163	0	7,163	1,537	0
	介在田・市街化区域田	0	327,204	0	327,204	11,090,796	0
畑	一般畑	114,000	8,112,913	771,591	7,341,322	624,636	59,538
	勧告遊休畑	0	6,577	0	6,577	1,009	0
	介在畑・市街化区域畑	0	629,077	118	628,959	34,379,422	1,748
宅地	小規模住宅用地	-	12,119,288	4,783	12,114,505	950,781,049	270,131
	一般住宅用地	-	3,056,160	593	3,055,567	182,768,375	23,515
	商業地等 (非住宅用地)	-	7,250,259	338	7,249,921	497,178,134	14,267
	計	1,222,935	22,425,707	5,714	22,419,993	1,630,727,558	307,913
山林	一般山林	201,500	3,813,304	401,855	3,411,449	149,440	16,451
	介在山林	0	99,504	7,206	92,298	191,217	619
	原野	15,000	107,463	2,066	105,397	4,786	90
	雑種地	69,200	3,701,001	131,877	3,569,124	84,089,876	115,941
	その他	19,317,701	0	0	0	0	0
	合計	21,000,836	46,879,164	1,950,060	44,929,104	1,762,123,258	572,830

円)	課税標準額 (千円)	筆数 (筆)				㎡当たり価格 (円)	
		非課税 地筆数	評価総筆数	法定免税点 未満のもの (j)-(1)	法定免税点 以上のもの (l)	平均価格 (e)/(b) (m)	最高価格 (n)
(g)	(h)	(i)	(j)	(k)	(l)	(m)	(n)
792,451	792,451	147	11,707	1,011	10,696	113	142
1,537	1,537	0	10	0	10	215	223
11,090,796	4,759,642	0	1,250	0	1,250	33,896	72,178
565,098	565,029	205	15,433	1,697	13,736	77	96
1,009	1,009	0	19	0	19	153	153
34,377,674	12,601,500	0	2,160	4	2,156	54,651	117,804
950,510,918	158,340,100	-	86,860	544	86,316	78,452	482,361
182,744,860	60,902,986	-	26,447	140	26,307	59,803	279,867
497,163,867	333,205,903	-	14,190	19	14,171	68,574	600,740
1,630,419,645	552,448,989	2,191	127,497	703	126,794	72,717	600,740
132,989	132,989	177	3,510	535	2,975	39	43
190,598	135,606	0	296	30	266	1,922	58,756
4,696	4,696	10	66	11	55	45	46
83,973,935	56,805,528	269	11,754	1,758	9,996	22,721	458,160
0	0	73,810	0	0	0	0	0
1,761,550,428	628,248,976	76,809	173,702	5,749	167,953	37,589	

(2) 土地の構成調 (法定免税点以上のもの)

(単位：%)

年度	田	畑	宅地	山林	その他	課税総地積 (千㎡)
27	16.3	18.1	49.6	7.8	8.2	44,858
28	16.5	18.0	49.6	7.8	8.1	45,006
29	16.5	18.0	49.7	7.7	8.1	44,994
30	16.4	17.9	49.8	7.8	8.1	44,945
31	16.4	17.7	49.9	7.8	8.2	44,929

※ 田：一般田、勧告遊休田、介在田、市街化区域田 畑：一般畑、勧告遊休畑、介在畑、市街化区域畑
山林：一般山林、介在山林 その他：原野、雑種地

(3) 宅地に関する調 (法定免税点以上のもの) 【平成31年度】

区分	納税義務者数 (人)		地積 (㎡) (a)		決定価格 (千円) (b)		
	個人	法人	個人	法人	個人	法人	
商業地区	繁華街	169	71	36,488	28,819	9,392,167	7,588,250
	高度商業地区	46	36	10,188	19,601	3,237,123	7,872,971
	普通商業地区	708	148	146,602	60,400	22,035,071	9,326,322
	計	923	255	193,278	108,820	34,664,361	24,787,543
住宅地区	併用住宅地区	3,393	436	1,197,168	608,872	130,438,132	61,877,995
	高級住宅地区	0	0	0	0	0	0
	普通住宅地区	50,018	1,008	12,542,810	1,182,538	998,100,080	98,877,572
	計	53,411	1,444	13,739,978	1,791,410	1,128,538,212	160,755,567
工業地区	大工場地区	55	101	31,240	2,068,201	1,569,913	113,232,498
	中小工場地区	366	222	145,365	1,245,835	8,586,304	66,161,723
	家内工業地区	0	0	0	0	0	0
	計	421	323	176,605	3,314,036	10,156,217	179,394,221
村落地区	集団地区	5,748	207	2,539,979	472,595	76,747,356	15,152,919
	村落地区	0	0	0	0	0	0
	計	5,748	207	2,539,979	472,595	76,747,356	15,152,919
観光地区	0	0	0	0	0	0	
農業用施設の用に供する宅地	132	1	81,308	1,653	217,922	4,436	
生産緑地地区内の宅地	4	0	331	0	891	0	
合計	60,639	2,230	16,731,479	5,688,514	1,250,324,959	380,094,686	

課税標準額 (千円)		筆 数		㎡当たり価格 (円)			
				平均価格 (b)/(a)		最高価格	
個人	法人	個人	法人	個人	法人	個人	法人
4,306,838	5,078,230	255	209	257,404	263,307	480,426	498,697
1,478,342	5,207,657	55	79	317,739	401,662	600,740	596,530
7,292,401	5,166,402	1,001	288	150,305	154,409	238,800	249,586
13,077,581	15,452,289	1,311	576	179,350	227,785	600,740	596,530
46,179,115	36,968,746	5,440	1,131	108,956	101,627	194,680	187,460
0	0	0	0	0	0	0	0
240,330,264	47,851,759	74,750	3,268	79,575	83,615	200,080	194,840
286,509,379	84,820,505	80,190	4,399	82,135	89,737	200,080	194,840
945,841	71,420,656	83	466	50,253	54,749	53,760	66,871
3,630,199	43,562,887	566	722	59,067	53,106	85,500	85,360
0	0	0	0	0	0	0	0
4,576,040	114,983,543	649	1,188	57,508	54,132	85,500	85,360
23,843,054	9,052,649	10,342	813	30,216	32,063	67,900	67,900
0	0	0	0	0	0	0	0
23,843,054	9,052,649	10,342	813	30,216	32,063	67,900	67,900
0	0	0	0	0	0	0	0
130,753	2,662	232	3	2,680	2,684	2,695	2,685
534	0	4	0	2,692	0	2,692	0
328,137,341	224,311,648	92,728	6,979	74,729	66,818	600,740	596,530

(4) 家屋に関する概要

ア 納税義務者数

(単位：人)

年度	区分	総数	法定免税点未満のもの	法定免税点以上のもの
27		74,695	1,466	73,229
28		75,311	1,449	73,862
29		76,102	1,419	74,683
30		77,088	1,394	75,694
31		77,614	1,358	76,256

イ 家屋の棟数及び床面積

(各年1月現在)

年度	区分	総棟数		総床面積			
		木造	木造以外	(㎡)	木造	木造以外	
27		79,856	61,120	18,736	13,672,296	6,315,277	7,357,019
28		80,346	61,480	18,866	13,742,900	6,375,020	7,367,880
29		80,916	61,952	18,964	14,037,842	6,447,747	7,590,095
30		81,522	62,457	19,065	14,118,174	6,527,247	7,590,927
31		81,861	62,743	19,118	14,207,379	6,583,619	7,623,760

ウ 家屋に関する調【平成31年度】

区分	棟数	床面積 (㎡)	決定価格 (千円)	単位当たり 価格 (円)	提示平均 価額 (円)	単位当たり価格 ／ 提示平均価格額 (%)
木造	総数	62,743	6,583,619	201,549,715	30,614	-
	法定免税点未満	1,486	50,792	87,408	1,721	-
	法定免税点以上	61,257	6,532,827	201,462,307	30,838	-
木造以外	総数	19,118	7,623,760	353,648,123	46,388	-
	法定免税点未満	105	1,862	12,018	6,454	-
	法定免税点以上	19,013	7,621,898	353,636,105	46,397	-
計	総数	81,861	14,207,379	555,197,838	39,078	-
	法定免税点未満	1,591	52,654	99,426	1,888	-
	法定免税点以上	80,270	14,154,725	555,098,412	39,216	-
非課税家屋		2,328	1,456,154	-	-	-

(参考)

実際免税点の額
200,000円

(5) 家屋の新增築・減少の状況

ア 新增築分家屋の状況

(単位：㎡)

区分 年度	木 造		木造以外		計	
	棟 数	床面積	棟 数	床面積	棟 数	床面積
27	994	112,637	278	111,387	1,272	224,024
28	1,041	114,549	265	55,082	1,306	169,631
29	1,138	125,844	244	280,044	1,382	405,888
30	1,229	139,644	292	83,260	1,521	222,904
31	1,018	116,066	236	61,114	1,254	177,180

イ 減少分家屋の状況

(単位：㎡)

区分 年度	木 造		木造以外		計	
	棟 数	床面積	棟 数	床面積	棟 数	床面積
27	624	53,451	166	178,209	790	231,660
28	586	51,659	120	47,334	706	98,993
29	639	53,791	158	60,532	797	114,323
30	715	59,992	187	89,687	902	149,679
31	702	58,992	129	28,472	831	87,464

(6) 償却資産に関する概要

ア 納税義務者数

(単位：人)

年度	区分	総数	法定免税点未満のもの	法定免税点以上のもの
27		7,036	4,748	2,288
28		7,059	4,739	2,320
29		7,125	4,678	2,447
30		7,229	4,658	2,571
31		7,203	4,615	2,588

イ 価格等に関する調 (法定免税点以上のもの) 【平成31年度】

(単位：千円)

種類	決定価格	課税標準額	課税標準額の内訳		
			課税標準の特例規程の適用を受けるもの	左記以外のもの	
市町村長が価格等を決定したもの	構築物	51,813,010	51,709,898	86,711	51,623,187
	機械及び装置	86,219,221	85,672,881	361,015	85,311,866
	船舶	129,375	129,375	0	129,375
	航空機	0	0	0	0
	車両及び運搬具	685,550	685,550	0	685,550
	工具、器具及び備品	36,320,691	36,310,703	12,181	36,298,522
	小計(a)	175,167,847	174,508,407	459,907	174,048,500
法第389条関係	総務大臣が価格等を決定し、配分したもの	48,841,322	47,637,853	/	
	道府県知事が価格等を決定し、配分したもの	1,249,137	1,236,385		
	小計(b)	50,090,459	48,874,238		
法第743条第1項の規定により道府県知事が価格等を決定したもの(c)	0	0			
合計 (a)+(b)+(c)	225,258,306	223,382,645			
同上内訳	市町村分の額	-	223,382,645		
	道府県分の額	-	0		

(7) 国有資産等所在市町村交付金等に関する調 【平成31年度】 (単位：千円)

区 分	土地価格	家屋価格	償却資産 価格	分配して 市に配分 するもの	価格計	算定標準額	調定額
国有資産	2,534,796	246,889	9,925	0	2,791,610	1,387,818	19,429
県有資産	11,831,373	4,842,370	22,118	0	16,695,861	3,960,059	55,441
他市有	2,074	228	31,847	0	34,149	25,355	355
郵政納付金	0	0	0	0	0	0	0
計	14,368,243	5,089,487	63,890	0	19,521,620	5,373,232	75,225

(8) 課税標準額等の調 【平成31年度】
ア 土地 (単位：人、千円、㎡)

区 分	法定免税点未満 (30万円未満)	法定免税点以上 (30万円以上)	計	構成比 (%)	
				免税点未満	免税点以上
納税義務者数	3,590	62,634	66,224	5.42	94.58
課税標準額	292,405	628,248,976	628,541,381	0.05	99.95
総地積	1,950,060	44,929,104	46,879,164	4.16	95.84

イ 家屋 (単位：人、千円、㎡)

区 分	法定免税点未満 (20万円未満)	法定免税点以上 (20万円以上)	計	構成比 (%)	
				免税点未満	免税点以上
納税義務者数	1,358	76,256	77,614	1.75	98.25
課税標準額	99,426	554,396,735	554,496,161	0.02	99.98
床面積	52,654	14,154,725	14,207,379	0.37	99.63

ウ 償却資産 (単位：人、千円)

区 分	法定免税点未満 (150万円未満)	法定免税点以上 (150万円以上)	計	構成比 (%)	
				免税点未満	免税点以上
納税義務者数	4,615	2,588	7,203	64.07	35.92
課税標準額	1,440,287	223,382,645	224,822,932	0.64	99.35

4 軽自動車税

区分	原動機付 自転車	軽自動車			二輪	三輪
		50cc以下	50cc超 90cc以下	125cc以下		
税率(円)		2,000	2,000	2,400	3,600	3,900

【課税台数】

年度	26	27	28	29	30	26	27	28	29	30	26	27	28	29	30
	26	27	28	29	30	44,840	46,417	47,311	47,992	48,931	4,529	4,507	4,445	4,419	4,387
	25,161	24,913	24,507	23,965	23,564	19,213	18,715	18,148	17,402	16,874	1,236	1,196	1,140	1,122	1,091
	4,712	5,002	5,219	5,441	5,599	2	2	2	2	3					

【調定額】 (千円)

年度	26	27	28	29	30	26	27	28	29	30	26	27	28	29	30
	26	27	28	29	30	266,975	278,367	324,132	343,429	364,935	10,868	10,817	15,997	15,908	15,793
	28,661	28,591	51,603	50,647	49,887	19,639	19,153	36,798	35,345	34,267	1,483	1,435	2,280	2,244	2,182
	7,539	8,003	12,526	13,058	13,438	6	6	6	6	12					

【異動台数】

年度	26	創車 廃車	27			28			29			30			
			創車	廃車	創車	廃車	創車	廃車	創車	廃車	創車	廃車	創車	廃車	
	26	創車 廃車	4,290 4,571	3,020 3,556	209 254	1,061 761	11,433 9,774	843 874	0 0						
	27	創車 廃車	4,159 4,592	2,897 3,481	232 289	1,030 822	11,116 10,135	876 931	0 0						
	28	創車 廃車	4,071 4,605	2,741 3,478	220 239	1,110 888	11,697 11,216	796 882	0 0						
	29	創車 廃車	3,875 4,262	2,615 3,150	200 226	1,060 886	13,323 12,205	906 892	0 0						
	30	創車 廃車	4,123 4,313	2,680 3,143	250 239	1,193 931	12,848 11,467	827 851	1 0						

(注) ・ミニカーは、原動付自転車の50cc以下に含む。
 ・税率については、60、61頁参照

四輪		小型特殊自動車		二輪の小型自動車	計	伸び率 (%)
		農耕作業用 のもの	その他のもの			
乗用	貨物					
自家用10,800 営業用6,900	自家用5,000 営業用3,800	2,400	5,900	6,000	-	-

29,800	10,509	1,590	348	3,935	75,874	1.9
31,372	10,536	1,593	358	3,855	77,136	1.7
32,479	10,385	1,588	356	3,980	77,742	0.8
33,177	10,394	1,576	345	4,027	77,905	0.2
34,235	10,306	1,583	345	4,037	78,460	0.7

214,560	41,541	2,544	1,636	15,740	315,556	3.7
225,878	41,666	2,549	1,683	15,420	326,610	3.5
261,744	46,382	3,811	2,100	23,878	405,524	24.2
280,001	47,510	3,782	2,036	24,158	424,052	4.6
301,022	48,108	3,799	2,036	24,222	444,879	4.9

8,369	2,221	124	34	1,109	16,990	△ 8.1
6,736	2,164	120	30	1,211	15,706	△ 8.3
8,121	2,119	151	55	1,227	16,708	△ 1.7
6,862	2,342	162	59	1,053	16,001	1.9
8,657	2,244	130	25	899	16,822	0.7
8,050	2,284	142	36	1,144	17,143	7.1
10,009	2,408	91	27	1,232	18,548	10.3
8,873	2,440	86	26	1,136	17,715	3.3
9,674	2,346	81	28	1,287	18,367	△ 1.0
8,438	2,178	90	44	1,174	17,088	△ 3.5

5 市たばこ税

区分 年度	売渡し本数 ※手持ち品課 税の本数は含 まない (本)	課税標準 (本)		税 額 (円)	1か月の平均 税額 (円)	伸び率 (%)	
		旧3級品の紙 巻たばこを除 く製造たばこ	旧3級品の紙 巻たばこ			売渡し 本数	税額
26	380,438,199	363,328,779	17,109,420	1,954,524,022	162,877,002	△ 5.9	△ 5.1
27	377,977,924	359,811,124	18,166,800	1,938,652,283	161,554,357	△ 0.6	△ 0.8
28	367,373,697	350,110,797	17,262,900	1,892,016,285	157,668,024	△ 2.8	△ 2.4
29	344,749,265	330,827,565	13,921,700	1,786,986,245	148,915,520	△ 6.2	△ 5.6
30	320,887,220	310,434,760	10,452,460	1,730,844,537	144,237,045	△ 6.9	△ 3.1

※ 旧3級品とは、エコー、わかば、しんせい、ゴールデンバット、バイオレット、ウルマをいう。

6 特別土地保有税

・徴収猶予内訳 【平成31年度】

(単位：円)

区分	前年度末徴収猶予税額	うち年度中に免除されたもの	徴収猶予税額
保有分	0	0	0
取得分	0	0	0
合計	0	0	0

(単位：件、㎡、円)

区分	件数	面積	徴収猶予税額
非課税土地	0	0	0
特例譲渡土地	0	0	0
免除土地	0	0	0
合計	0	0	0

・課税実績

(単位：件、円)

区分 年度	現年度分				過年度分				合計	
	保有分		取得分		保有分		取得分			
	件数	課税額	件数	課税額	件数	課税額	件数	課税額	件数	課税額
27	0	0	0	0	0	0	0	0	0	0
28	0	0	0	0	0	0	0	0	0	0
29	0	0	0	0	0	0	0	0	0	0
30	0	0	0	0	0	0	0	0	0	0
31	0	0	0	0	0	0	0	0	0	0

7 都市計画税

(1) 納税義務者数

(単位：人)

年度	区分	総数	法定免税点未満のもの	法定免税点以上のもの
27	土地	54,653	1,557	53,096
	家屋	68,753	1,125	67,628
	実数	85,175	2,355	82,820
28	土地	55,664	1,583	54,081
	家屋	69,379	1,104	68,275
	実数	86,045	2,366	83,679
29	土地	56,568	1,590	54,978
	家屋	70,141	1,082	69,059
	実数	86,784	2,357	84,427
30	土地	57,235	1,607	55,628
	家屋	71,089	1,056	70,033
	実数	87,447	2,351	85,096
31	土地	57,798	1,620	56,178
	家屋	71,580	1,030	70,550
	実数	87,783	2,351	85,432

(2) 地積及び床面積調 (法定免税点以上のもの)

年度	区分		土地の地積 (千㎡)			家屋の床面積 (㎡)		
	宅地等			農地	計	木造家屋	木造以外の家屋	計
	宅地	その他	小計					
27	19,170	1,131	20,301	981	21,282	5,533,320	7,014,225	12,547,545
28	19,331	1,145	20,476	1,384	21,860	5,595,617	7,047,062	12,642,679
29	19,354	1,153	20,507	1,342	21,849	5,669,071	7,265,918	12,934,989
30	19,358	1,192	20,550	1,273	21,823	5,748,511	7,264,404	13,012,915
31	19,411	1,233	20,644	1,162	21,806	5,803,757	7,291,354	13,095,111

(3) 決定価格調 (法定免税点以上のもの)

年度	区分	土地			
		宅地	農地	その他	計
27		1,561,212,890	38,348,741	68,935,784	1,668,497,415
28		1,565,729,128	52,387,152	67,013,793	1,685,130,073
29		1,560,559,365	49,337,897	67,112,326	1,677,009,588
30		1,553,843,360	43,505,168	69,556,886	1,666,905,414
31		1,543,584,278	39,231,433	70,095,857	1,652,911,568

(4) 課税標準額調 (法定免税点以上のもの)

年度	区分	土地			
		宅地	農地	その他	計
27		743,092,646	25,335,040	46,755,960	815,183,646
28		746,608,329	34,452,725	45,618,310	826,679,364
29		742,239,465	32,732,562	45,737,888	820,709,915
30		729,877,263	28,858,128	46,514,398	805,249,789
31		724,932,461	26,033,232	47,084,321	798,050,014

(単位：千円)

家屋			合計
木造家屋	木造以外の家屋	計	
163,057,445	315,297,583	478,355,028	2,146,852,443
170,240,679	319,361,625	489,602,304	2,174,732,377
178,415,750	337,684,813	516,100,563	2,193,110,151
174,894,739	336,267,185	511,161,924	2,178,067,338
182,626,132	341,122,670	523,748,802	2,176,660,370

(単位：千円)

家屋			合計
木造家屋	木造以外の家屋	計	
163,057,445	314,427,394	477,484,839	1,292,668,485
170,240,679	318,683,793	488,924,472	1,315,603,836
178,415,750	336,839,969	515,255,719	1,335,965,634
174,894,739	335,640,379	510,535,118	1,315,784,907
182,626,132	340,471,379	523,097,511	1,321,147,525

IV 収 納

- 1 税目別収納率の状況
- 2 市税過誤納金還付状況
- 3 市税督促状発送状況
- 4 市税延滞金収入状況
- 5 口座振替等の納付状況
- 6 市税滞納処分(差押)執行状況
- 7 市税滞納処分の執行停止状況
- 8 市税不納欠損状況

1 税目別収納率の状況

区分 年度	現年課税分													
	市民税	個人			法人	固定資産税	土地・家屋	償却資産	交付金	軽自動車税	市たばこ税	特別土地保有税	都市計画税	計
		普通徴収	特別徴収											
23	97.19	96.74	90.86	99.68	99.47	98.45	98.17	99.81	100.00	96.44	100.00	-	98.13	97.96
24	97.53	97.01	91.32	99.74	99.67	98.62	98.37	99.84	100.00	96.98	100.00	-	98.36	98.16
25	97.50	96.96	91.10	99.77	99.63	98.77	98.56	99.89	100.00	96.77	100.00	-	98.59	98.24
26	97.79	97.25	92.03	99.74	99.75	98.85	98.66	99.89	100.00	96.81	100.00	-	98.63	98.40
27	98.01	97.57	92.80	99.69	99.73	99.04	98.88	99.90	100.00	97.22	100.00	-	98.85	98.60
28	98.42	98.20	94.07	99.68	99.46	99.20	99.07	99.94	100.00	96.69	100.00	-	99.10	98.87
29	98.52	98.22	94.18	99.64	99.72	99.27	99.15	99.87	100.00	96.85	100.00	-	99.14	98.94
30	98.68	98.41	94.86	99.64	99.79	99.42	99.31	99.97	100.00	97.40	100.00	-	99.33	99.09

※年金特徴は普通徴収に含む

区分 年度	滞納繰越分										市税合計
	市民税	個人	法人	固定資産税	土地・家屋	償却資産	軽自動車税	特別土地保有税	都市計画税	計	
24	16.61	16.73	12.06	23.62	23.66	20.85	18.96	-	23.66	19.38	92.38
25	18.33	18.45	13.90	27.43	27.29	36.03	18.05	-	27.29	21.74	92.98
26	18.02	18.05	16.93	25.47	25.51	22.44	19.01	-	25.51	20.72	93.53
27	19.15	19.24	15.53	29.63	29.75	19.56	21.31	-	29.75	22.93	94.13
28	22.03	22.24	14.56	28.35	28.44	21.97	20.92	-	28.44	24.19	94.83
29	23.82	24.05	16.47	27.09	27.27	14.51	22.76	-	27.27	24.93	95.56
30	27.75	28.13	16.86	35.38	35.87	10.45	25.94	-	35.87	30.45	96.38

2 市税過誤納金還付状況（平成30年度）

（単位：円）

区分	歳入還付		歳出還付			
	件数	税額	過年度還付		還付加算金（現年）	
			件数	税額	件数	税額
市県民税（普徴）	570	20,088,108	1,478 (0)	40,659,557 (0)	4	6,600
市県民税（年金特徴）	3,078	21,394,300	282	5,316,400	0	0
市県民税（特徴）	606	16,420,255	684 (0)	22,679,500 (0)	3	8,300
法人市民税	410	38,571,903	506	189,433,000	27	125,800
固定資産税・都市計画税（土地家屋）	288	8,515,500	244	7,454,100	1	1,500
固定資産税（償却資産）	15	5,281,600	17	873,500	2	21,600
軽自動車税	149	855,000	88	366,589	0	0
市たばこ税	4	1,764	0	0	0	0
特別土地保有税	0	0	0	0	0	0
滞納繰越分	116	1,407,735	-	-	-	-
小計	5,236	112,536,165	3,299	266,782,646	37	163,800
過誤納返還金	-	-	275	11,430,484	-	-
延滞金	47	198,436	-	-	-	-
合計	5,283	112,734,601	3,574	278,213,130	37	163,800

件数及び税額内の()は税源移譲に伴う還付

3 市税督促状発送状況

(単位：円)

区分		29年度				30年度			
		件数		税額		件数		税額	
市県民税 (普徴)	1期	6,602		214,642,528		6,709		209,078,782	
	2期	6,670		206,998,180		6,204		190,479,880	
	3期	6,861		224,622,400		6,589		217,055,265	
	4期	7,163		287,936,540		7,235		279,702,200	
	計	27,296		934,199,648		26,737		896,316,127	
固定資産税 都市計画税 (含償却)	1期	8,894	(2,129)	261,957,900	(55,674,100)	8,328	(1,965)	237,045,950	(49,252,950)
	2期	9,052	(2,113)	300,725,568	(51,059,268)	8,778	(2,060)	252,589,600	(48,626,000)
	3期	10,163	(2,452)	307,924,368	(64,084,868)	10,126	(2,319)	297,634,580	(57,063,800)
	4期	8,297	(1,930)	277,067,240	(48,530,000)	8,082	(1,845)	228,377,799	(43,938,600)
	計	36,406	(8,624)	1,147,675,076	(219,348,236)	35,314	(8,189)	1,015,647,929	(198,881,350)
市県民税(特徴)	7,334		201,369,876		7,379		200,689,431		
法人市民税	494		46,600,744		485		904,204,015		
軽自動車税	12,924		69,162,200		11,491		63,633,500		
合計	84,454		2,399,007,544		81,406		3,080,491,002		

※ () は、固定資産税・都市計画税の共有者への発送状況

4 市税延滞金収入状況

(単位：円)

年度	区分	現年課税分に対するもの		滞納繰越分に対するもの		計	
		件数	金額	件数	金額	件数	金額
26	個人市民税	990	1,311,497	7,580	53,368,028	8,570	54,679,525
	法人市民税	169	1,430,700	125	775,800	294	2,206,500
	固定・都市計画税	996	3,141,200	4,725	51,278,917	5,721	54,420,117
	軽自動車税	0	0	312	545,300	312	545,300
	特別土地保有税	0	0	0	0	0	0
	計	2,155	5,883,397	12,742	105,968,045	14,897	111,851,442
27	個人市民税	878	1,184,450	10,359	67,194,036	11,237	68,378,486
	法人市民税	198	1,171,100	166	1,328,200	364	2,499,300
	固定・都市計画税	856	2,372,275	5,503	94,678,884	6,359	97,051,159
	軽自動車税	0	0	221	405,500	221	405,500
	特別土地保有税	0	0	0	0	0	0
	計	1,932	4,727,825	16,249	163,606,620	18,181	168,334,445
28	個人市民税	723	1,112,712	12,675	89,042,924	13,398	90,155,636
	法人市民税	181	1,881,100	143	1,190,436	324	3,071,536
	固定・都市計画税	877	2,244,142	7,183	89,390,758	8,060	91,634,900
	軽自動車税	0	0	248	486,117	248	486,117
	特別土地保有税	0	0	0	0	0	0
	計	1,781	5,237,954	20,249	180,110,235	22,030	185,348,189
29	個人市民税	775	1,024,034	16,485	112,522,310	17,260	113,546,344
	法人市民税	124	890,500	121	1,418,900	245	2,309,400
	固定・都市計画税	855	2,671,063	7,237	89,746,230	8,092	92,417,293
	軽自動車税	2	2,000	354	710,036	356	712,036
	特別土地保有税	0	0	0	0	0	0
	計	1,756	4,587,597	24,197	204,397,476	25,953	208,985,073
30	個人市民税	799	1,275,480	16,926	123,718,293	17,725	124,993,773
	法人市民税	135	904,000	106	1,497,900	241	2,401,900
	固定・都市計画税	897	2,520,000	8,500	118,515,049	9,397	121,035,049
	軽自動車税	0	0	438	989,572	438	989,572
	特別土地保有税	0	0	0	0	0	0
	計	1,831	4,699,480	25,970	244,720,814	27,801	249,420,294

5 口座振替等の納付状況

(1) 口座振替の利用状況

年度	区分		市県民税 (普通徴収)	固定資産税 (土地・家屋)	固定資産税 (償却資産)	軽自動車税	計
26	納税義務者	(件)	36,407	89,854	2,272	56,158	184,691
	口座利用者	(件)	10,986	37,332	423	8,326	57,067
	利用率	(%)	30.18	41.55	18.62	14.83	30.90
27	納税義務者	(件)	34,308	90,634	2,338	57,159	184,439
	口座利用者	(件)	10,190	36,823	462	8,083	55,558
	利用率	(%)	29.70	40.63	19.76	14.14	30.12
28	納税義務者	(件)	24,721	91,412	2,359	57,076	175,568
	口座利用者	(件)	8,660	36,417	484	7,859	53,420
	利用率	(%)	35.03	39.84	20.52	13.77	30.43
29	納税義務者	(件)	23,788	92,189	2,554	77,905	196,436
	口座利用者	(件)	8,065	35,854	505	7,596	52,020
	利用率	(%)	33.90	38.89	19.77	9.75	26.48
30	納税義務者	(件)	23,604	92,887	2,590	78,460	197,541
	口座利用者	(件)	7,615	35,479	549	7,406	51,049
	利用率	(%)	32.26	38.20	21.20	9.44	25.84

(2) 口座振替・コンビニエンスストア・クレジットカードの納付状況 (※) 平成30年4月から運用開始

年度	区分		市県民税 (普通徴収)	固定資産税 (土地・家屋)	固定資産税 (償却資産)	軽自動車税	計	
28	全体	件数 (件)	120,217	334,413	9,133	75,418	539,181	
		金額 (円)	5,140,495,956	18,455,160,757	2,879,444,400	392,084,300	26,867,185,413	
	口座	件数 (件)	28,123	122,126	1,736	7,859	159,844	
		金額 (円)	1,741,002,598	7,471,416,700	650,850,100	38,960,100	9,902,229,498	
		件数割合 (%)	23.39	36.52	19.01	10.42	29.65	
	コンビニ	件数 (件)	54,857	105,741	819	42,953	204,370	
		金額 (円)	1,421,308,309	2,347,643,730	16,480,400	225,333,700	4,010,766,139	
		件数割合 (%)	45.63	31.62	8.97	56.95	37.90	
	29	全体	件数 (件)	125,513	338,686	9,806	75,137	549,142
			金額 (円)	5,322,472,307	18,787,355,486	3,122,348,100	410,714,800	27,642,890,693
		口座	件数 (件)	26,199	120,375	1,798	7,596	155,968
			金額 (円)	1,631,644,794	7,312,991,800	847,248,200	39,297,600	9,831,182,394
件数割合 (%)			20.87	35.54	18.34	10.11	28.40	
コンビニ		件数 (件)	63,835	112,665	861	44,567	221,928	
		金額 (円)	1,693,624,189	2,550,190,020	21,538,000	244,352,400	4,509,704,609	
		件数割合 (%)	50.86	33.27	8.78	59.31	40.41	
30		全体	件数 (件)	116,324	340,999	10,099	76,177	543,599
			金額 (円)	5,117,967,414	18,540,371,606	3,151,490,700	433,296,685	27,243,126,405
		口座	件数 (件)	25,066	118,639	1,969	7,406	153,080
			金額 (円)	1,608,900,019	7,148,736,800	1,041,321,900	39,531,200	9,838,489,919
	件数割合 (%)		21.55	34.79	19.50	9.72	28.16	
	コンビニ	件数 (件)	53,511	114,918	872	45,733	215,034	
		金額 (円)	1,399,841,199	2,543,737,137	21,352,900	259,764,100	4,224,695,336	
		件数割合 (%)	46.00	33.70	8.63	60.04	39.56	
	クレジットカード (※)	件数 (件)	1,196	3,360	83	1,118	5,757	
		金額 (円)	61,955,100	102,229,200	1,356,800	6,544,700	172,085,800	
		件数割合 (%)	1.03	0.99	0.82	1.47	1.06	
			金額割合 (%)	1.21	0.55	0.04	1.51	0.63

6 市税滞納処分(差押) 執行状況

(単位:円)

年度	区分	差押繰越額		差押額		差押解除額		差押現在額	
		件数	税額	件数	税額	件数	税額	件数	税額
26	動産	4	3,818,400	1	377,300	2	1,512,100	3	2,683,600
	不動産	548	556,509,230	111	612,464,303	68	231,811,941	591	937,161,592
	債権	476	422,298,084	244	188,606,863	186	177,303,224	534	433,601,723
	電話加入権	218	59,485,654	0	0	10	5,842,400	208	53,643,254
	無体財産権	0	0	0	0	0	0	0	0
	計	1,246	1,042,111,368	356	801,448,466	266	416,469,665	1,336	1,427,090,169
27	動産	3	2,683,600	1	434,000	0	0	4	3,117,600
	不動産	591	937,161,592	245	232,589,621	88	153,955,087	748	1,015,796,126
	債権	534	433,601,723	303	178,949,598	240	209,057,941	597	403,493,380
	電話加入権	208	53,643,254	0	0	10	5,030,600	198	48,612,654
	無体財産権	0	0	0	0	0	0	0	0
	計	1,336	1,427,090,169	549	411,973,219	338	368,043,628	1,547	1,471,019,760
28	動産	4	3,117,600	0	0	2	1,337,700	2	1,779,900
	不動産	748	1,015,796,126	156	124,457,551	84	192,058,708	820	948,194,969
	債権	597	403,493,380	658	354,146,915	501	267,186,847	754	490,453,448
	電話加入権	198	48,612,654	0	0	14	5,993,600	184	42,619,054
	無体財産権	0	0	0	0	0	0	0	0
	計	1,547	1,471,019,760	814	478,604,466	601	466,576,855	1,760	1,483,047,371
29	動産	2	1,779,900	0	0	0	0	2	1,779,900
	不動産	820	948,194,969	163	116,083,271	138	108,474,565	845	955,803,675
	債権	754	490,453,448	582	315,910,407	593	327,262,554	743	479,101,301
	電話加入権	184	42,619,054	0	0	11	3,737,900	173	38,881,154
	無体財産権	0	0	1	460,600	0	0	1	460,600
	計	1,760	1,483,047,371	746	432,454,278	742	439,475,019	1,764	1,476,026,630
30	動産	2	1,779,900	0	0	2	1,779,900	0	0
	不動産	845	955,803,675	140	215,533,556	172	178,425,619	813	992,911,612
	債権	743	479,101,301	1,355	442,446,019	1,284	444,008,037	814	477,539,283
	電話加入権	173	38,881,154	0	0	23	4,047,500	150	34,833,654
	無体財産権	1	460,600	0	0	0	0	1	460,600
	計	1,764	1,476,026,630	1,495	657,979,575	1,481	628,261,056	1,778	1,505,745,149

7 市税滞納処分の執行停止状況

(単位：円)

年度	区分	法第15条の7 第1項第1号 (無財産)		法第15条の7 第1項第2号 (生活困窮)		法第15条の7 第1項第3号 (所在不明)		計	
		件数	税額	件数	税額	件数	税額	件数	税額
26	個人市民税	950	30,601,807	690	10,171,355	214	4,812,358	1,854	45,585,520
	法人市民税	35	2,864,488	0	0	0	0	35	2,864,488
	固定資産税	554	28,088,481	239	3,708,956	45	582,370	838	32,379,807
	軽自動車税	53	160,800	91	218,000	41	92,693	185	471,493
	特別土地保有税	0	0	0	0	0	0	0	0
	都市計画税	-	6,214,187	-	2,550,044	-	229,330	-	8,993,561
	計	1,592	67,929,763	1,020	16,648,355	300	5,716,751	2,912	90,294,869
27	個人市民税	1,328	25,554,923	731	13,445,694	427	9,833,191	2,486	48,833,808
	法人市民税	40	2,717,706	0	0	0	0	40	2,717,706
	固定資産税	444	9,790,667	239	6,111,102	5	200,873	688	16,102,642
	軽自動車税	83	241,900	87	181,200	68	152,200	238	575,300
	特別土地保有税	0	0	0	0	0	0	0	0
	都市計画税	-	1,524,698	-	1,003,911	-	33,027	-	2,561,636
	計	1,895	39,829,894	1,057	20,741,907	500	10,219,291	3,452	70,791,092
28	個人市民税	316	15,012,420	724	13,658,220	545	9,327,136	1,585	37,997,776
	法人市民税	9	441,600	0	0	3	116,600	12	558,200
	固定資産税	157	5,312,830	90	1,784,282	54	101,124	301	7,198,236
	軽自動車税	26	70,100	90	357,800	79	179,200	195	607,100
	特別土地保有税	0	0	0	0	0	0	0	0
	都市計画税	-	859,266	-	294,018	-	623,476	-	1,776,760
	計	508	21,696,216	904	16,094,320	681	10,347,536	2,093	48,138,072
29	個人市民税	1,222	25,328,340	1,004	22,477,065	698	14,765,867	2,924	62,571,272
	法人市民税	59	3,491,200	0	0	0	0	59	3,491,200
	固定資産税	390	11,497,677	166	3,575,412	67	943,707	623	16,016,796
	軽自動車税	52	166,600	154	531,800	166	454,100	372	1,152,500
	特別土地保有税	0	0	0	0	0	0	0	0
	都市計画税	-	1,781,819	-	581,925	-	135,993	-	2,499,737
	計	1,723	42,265,636	1,324	27,166,202	931	16,299,667	3,978	85,731,505
30	個人市民税	1,248	23,000,152	777	12,163,936	468	7,637,590	2,493	42,801,678
	法人市民税	51	3,257,503	0	0	16	763,000	67	4,020,503
	固定資産税	996	11,962,846	114	2,022,042	173	1,861,909	1,283	15,846,797
	軽自動車税	153	632,300	80	337,000	65	329,600	298	1,298,900
	特別土地保有税	0	0	0	0	0	0	0	0
	都市計画税	-	1,947,872	-	324,658	-	301,391	-	2,573,921
	計	2,448	40,800,673	971	14,847,636	722	10,893,490	4,141	66,541,799

※償却資産税は固定資産税に含む。

8 市税不納欠損状況

(単位：円)

年度	区分	法第15条の7 第5項 (即時消滅)		法第15条の7 第4項 (3年消滅)		法第18条 第1項 (5年時効)		計	
		件数	税額	件数	税額	件数	税額	件数	税額
26	個人市民税	674	12,854,338	1,430	29,782,701	9,232	164,694,463	11,336	207,331,502
	法人市民税	26	2,186,088	11	873,300	95	5,629,000	132	8,688,388
	固定資産税	485	22,788,100	393	6,604,702	1,755	29,008,663	2,633	58,401,465
	軽自動車税	32	100,912	113	392,400	1,173	3,201,648	1,318	3,694,960
	特別土地保有税	0	0	0	0	0	0	0	0
	都市計画税	-	3,558,015	-	1,018,286	-	4,684,307	-	9,260,608
	計	1,217	41,487,453	1,947	38,671,389	12,255	207,218,081	15,419	287,376,923
27	個人市民税	800	14,367,131	787	15,733,225	8,005	129,659,080	9,592	159,759,436
	法人市民税	23	1,856,206	4	183,300	76	4,146,800	103	6,186,306
	固定資産税	250	5,445,243	261	5,619,509	1,905	30,489,434	2,416	41,554,186
	軽自動車税	64	187,700	63	157,600	1,205	3,026,200	1,332	3,371,500
	特別土地保有税	0	0	0	0	0	0	0	0
	都市計画税	-	811,940	-	898,531	-	4,966,383	-	6,676,854
	計	1,137	22,668,220	1,115	22,592,165	11,191	172,287,897	13,443	217,548,282
28	個人市民税	395	7,550,528	901	24,490,765	7,441	115,606,553	8,737	147,647,846
	法人市民税	22	1,821,281	4	280,000	58	3,269,400	84	5,370,681
	固定資産税	204	4,785,928	414	18,732,193	1,703	24,079,426	2,321	47,597,547
	軽自動車税	71	186,200	53	163,400	1,193	3,090,319	1,317	3,439,919
	特別土地保有税	0	0	0	0	0	0	0	0
	都市計画税	-	738,302	-	3,090,026	-	3,898,491	-	7,726,819
	計	692	15,082,239	1,372	46,756,384	10,395	149,944,189	12,459	211,782,812
29	個人市民税	624	8,745,720	559	21,287,256	8,336	129,309,348	9,519	159,342,324
	法人市民税	49	3,099,900	3	144,000	57	3,114,700	109	6,358,600
	固定資産税	184	6,976,355	229	4,960,055	1,788	28,682,716	2,201	40,619,126
	軽自動車税	33	94,600	58	175,793	1,146	2,808,600	1,237	3,078,993
	特別土地保有税	0	0	0	0	0	0	0	0
	都市計画税	-	1,045,841	-	807,451	-	4,501,784	-	6,355,076
	計	890	19,962,416	849	27,374,555	11,327	168,417,148	13,066	215,754,119
30	個人市民税	485	7,420,767	665	14,922,078	5,698	82,515,144	6,848	104,857,989
	法人市民税	36	2,359,703	3	200,800	39	2,058,700	78	4,619,203
	固定資産税	493	6,313,927	156	4,277,468	1,276	16,707,485	1,925	27,298,880
	軽自動車税	99	372,600	78	169,600	1,159	2,823,100	1,336	3,365,300
	特別土地保有税	0	0	0	0	0	0	0	0
	都市計画税	-	1,026,091	-	698,067	-	2,598,657	-	4,322,815
	計	1,113	17,493,088	902	20,268,013	8,172	106,703,086	10,187	144,464,187

※償却資産税は固定資産税に含む。

V その他

- 1 市税の徴収に要する経費等調
- 2 県民税徴税费委託金の調
- 3 市税に係る証明・閲覧件数等
- 4 固定資産課税台帳縦覧
及び閲覧状況
- 5 固定資産評価審査委員会の
審査申出状況
- 6 市税の税率等
- 7 平塚市の行政機構図
- 8 税務の機構及び事務分掌

1 市税の徴収に要する経費等調

区分 年	市 税 (a)	個人の県民税	計 (b)	徴 人件費				
				基本給	諸手当	超過勤務 手当	税務特 別手当	その他の手当
26	43,281,420	10,115,821	53,397,241	256,575	191,442	24,089	0	167,353
27	42,967,700	10,142,608	53,110,308	262,053	197,797	23,359	3	174,435
28	42,643,315	10,228,225	52,871,540	271,695	209,107	25,332	12	183,763
29	43,807,930	10,357,557	54,165,487	270,206	215,085	26,111	12	188,962
30	43,792,260	10,457,736	54,249,996	279,320	215,146	23,766	13	191,367

区分 年	徴税費 (つづき)					県民税徴 収取扱費 計 (d)	差引額 (c)-(d) (e)	税収入額に対する 徴税費の割合	
	報奨金及びこれに類する経費			その他	合計 (c)			(c)/(b) (%)	(e)/(a) (%)
	納期前納 付報奨金	その他	計						
26	-	23	23	169,812	761,533	400,700	360,833	1.4	0.8
27	-	23	23	292,270	895,131	396,691	498,440	1.7	1.2
28	-	18	18	241,929	887,285	394,984	492,301	1.7	1.2
29	-	13	13	243,492	896,967	398,859	498,108	1.7	1.1
30	-	13	13	214,281	876,341	413,713	462,628	1.6	1.1

2 県民税徴税費用委託金の調

(単位：千円)

区分 年	納税義務者数 に対するもの		納税通知書等 に対するもの (×60円)		払込金額 に対するもの (×0.07)		還付金及び還 付加算金に対 するもの	委託金 計
	人数 (人)	交付金額	枚数 (枚)	交付金額	金額	交付金額	交付金額	
26	123,004	368,992	0	0	18,531	1,297	30,411	400,700
27	123,102	369,298	0	0	14,810	1,037	26,356	396,691
28	124,480	373,439	0	0	12,519	876	20,669	394,984
29	126,257	378,771	0	0	11,666	816	19,272	398,859
30	127,638	373,881	0	0	10,390	727	30,071	404,679

※ 県民税徴税費用委託金については、地方税法第47条及び同施行令第8条の3に基づき算出している。

(単位：千円)

税		費			
人件費		需用費			
その他	計	旅費	賃金	その他	計
79,474	527,491	3	-	64,204	64,207
82,898	542,748	1	-	60,089	60,090
91,140	571,942	0	-	73,396	73,407
96,333	581,624	0	-	71,838	71,838
100,583	595,049	2	-	66,996	66,998

3 市税に係る証明・閲覧件数等

年度	区分	課税証明	納税証明	課税台帳登録事項証明	措置法証明	営業証明	公簿等閲覧
26	件数	21,271	3,547	7,506	1,422	23	2,062
	金額	6,381	1,064	2,252	1,849	7	619
27	件数	21,001	2,671	7,265	1,438	7	1,998
	金額	6,300	801	2,180	1,870	2	599
28	件数	19,139	3,314	6,885	1,500	12	1,991
	金額	5,742	994	2,065	1,950	4	597
29	件数	19,473	2,834	7,071	1,670	5	2,002
	金額	5,842	850	2,121	2,171	2	601
30	件数	18,175	3,766	6,755	1,302	7	1,944
	金額	5,453	1,130	2,027	1,693	2	583

4 固定資産課税台帳縦覧及び閲覧状況

年度	区分	縦覧者数	縦覧件数	対前年比 (%)	縦覧件数の内訳		閲覧者数
					土地	家屋	
※ 27		10	15	136.3	12	3	1,157
28		7	9	60.0	5	4	1,097
28		9	14	155.5	8	6	1,097
※ 30		9	14	100.0	8	6	1,100
31		7	14	100.0	9	5	1,066

※印は、基準年度 縦覧期間中の集計

5 固定資産評価審査委員会の審査申出状況

(単位：件)

年度	区分	審査申出件数	審査結果
26		0	0
※ 27		0	0
28		0	0
29		0	0
※ 30		1	1

※印は基準年度

(単位：千円)

地籍図複製		その他の 証明	合計
A2判	A3判		
0	163	4,142	40,136
0	57	1,242	13,471
0	133	4,530	39,043
0	47	1,359	13,158
0	102	4,830	37,773
0	36	1,449	12,837
0	97	4,873	38,025
0	34	1,462	13,083
0	66	5,208	37,223
0	23	1,562	12,473

6 市税の税率等

平成30年度市税のあらまし

税目		課税客体・納税義務者	賦課期日
市 民 税	個人市民税	<ul style="list-style-type: none"> ・市内に住所を有する個人で、所得を有する者（均等割、所得割） ・市内に事務所、事業所又は家屋敷を有する個人で市内に住所を有しない者（均等割） 	1月1日
	法人市民税	<ul style="list-style-type: none"> ・市内に事務所又は事業所を有する法人（均等割、法人税割） ・市内に寮等を有する法人で市内に事務所又は事業所を有しないもの（均等割） ・市内に事務所、事業所又は寮等を有する法人でない社団又は財団で代表者又は管理人の定めのあるもの（均等割） 	
固定資産税	固定資産 土 地 家 屋 償却資産	固定資産の所有者	1月1日
軽自動車税	原動機付自転車 軽自動車 小型特殊自動車 二輪の小型自動車	軽自動車等の所有者等	4月1日
市たばこ税	売り渡した製造たばこ	卸売販売業者等	
都市計画税	市街化区域内に所在する土地及び	土地又は家屋の所有者	1月1日

7 平塚市の行政機構図

平成31年4月1日現在

市長の事務部局

市長 — 副市長

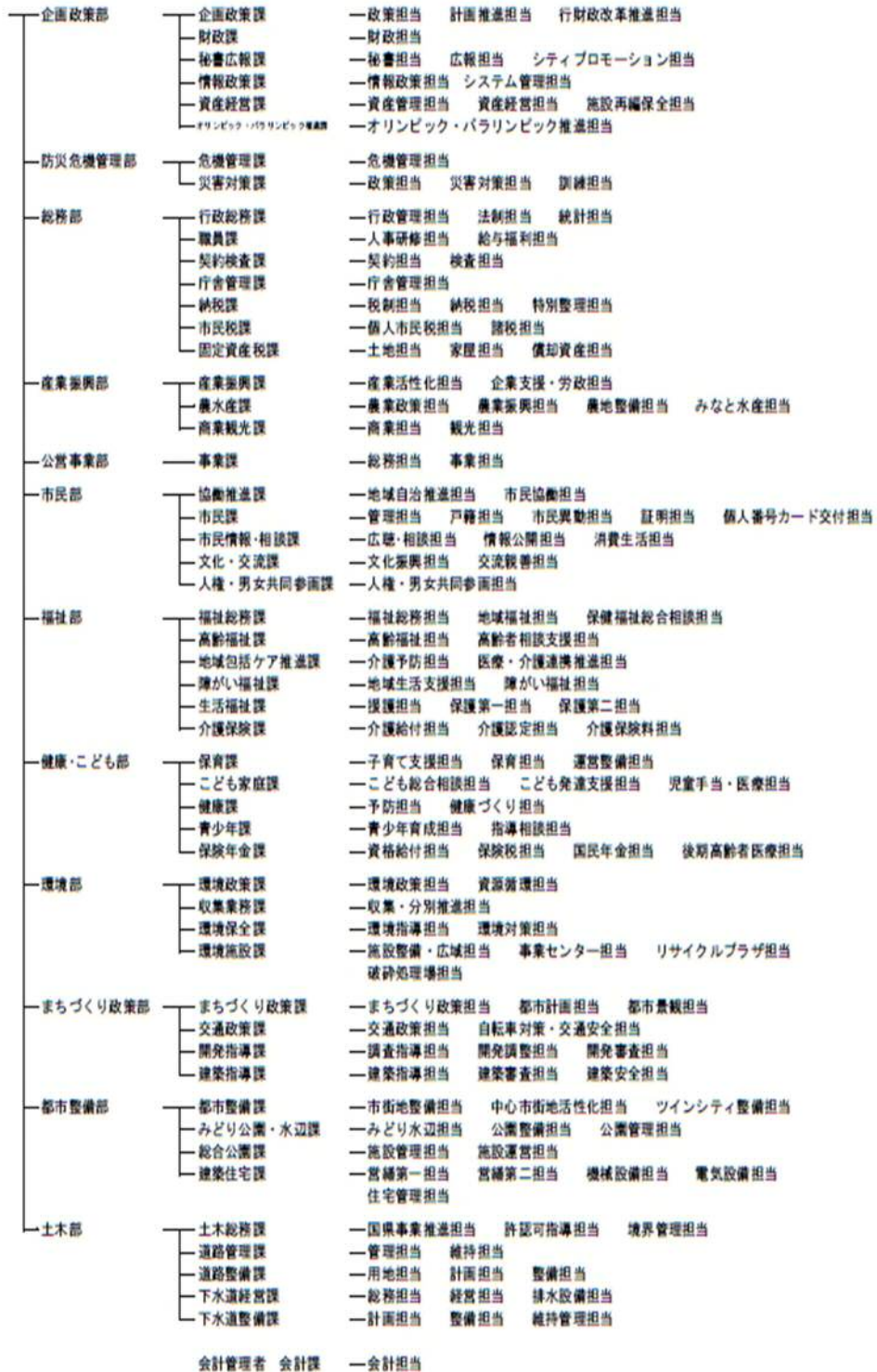

行政委員会等事務局

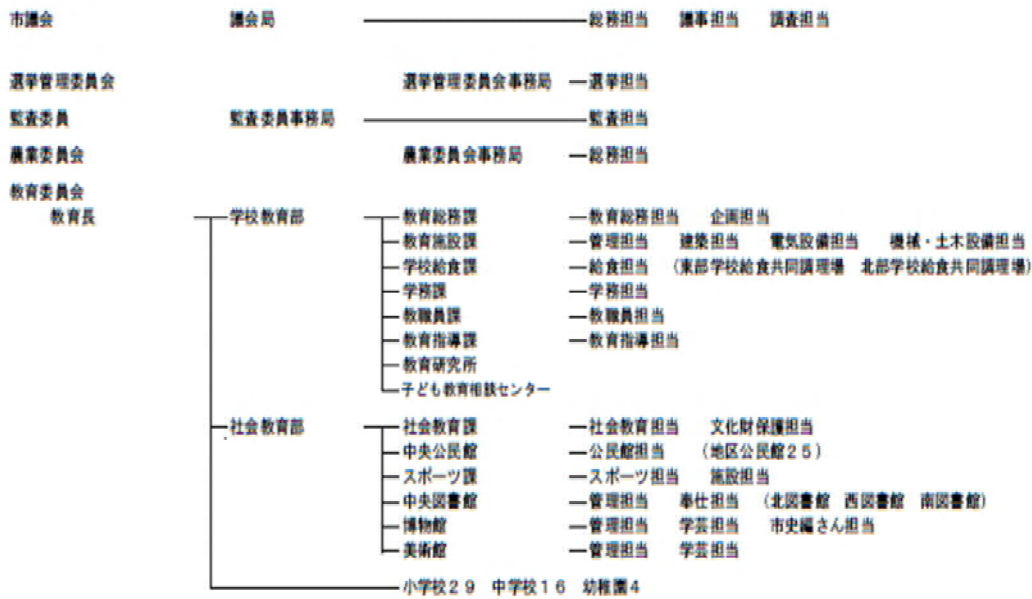

公平委員会

固定資産評価審査委員会

消防

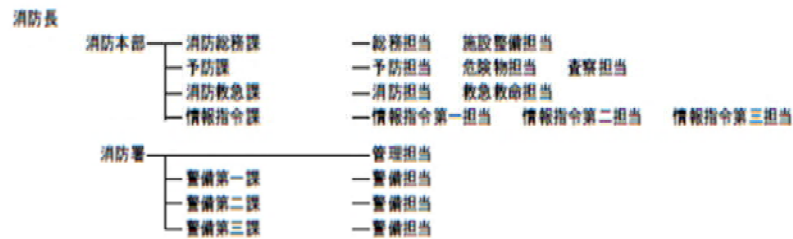

市民病院

病院事業管理者 — 病院長

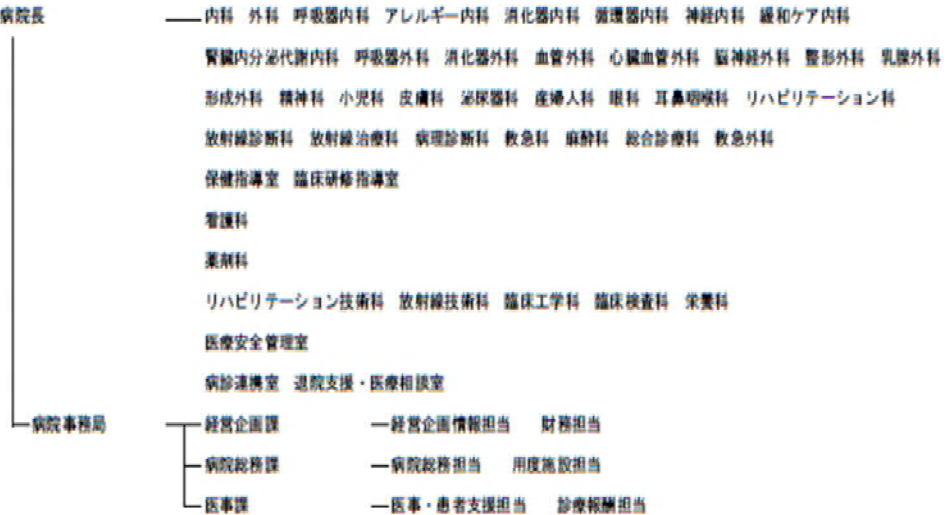

8 税務の機構及び事務分掌

平成31年4月1日現在

課名	担当	職名	人員	事務分掌
納税課		課長	1	
	税制担当	担当長	1	<ul style="list-style-type: none"> ・税務事務の総合企画及び税制に関すること ・市税諸統計に関すること ・市税の減免処理に関すること ・市税及び県民税の調定の総括に関すること ・平塚市固定資産評価審査委員会に関すること ・徴収金（他部課の主管に属するものを除く）の収納整理及び過誤納金に関すること ・督促状の発付に関すること ・納税制度の調査研究に関すること ・納税思想の普及宣伝に関すること
		主査	2	
		主任	2	
		主事	4	
		主事補計	1	
納税担当	担当長	1	<ul style="list-style-type: none"> ・市税、県民税並びにこれらの延滞金及び滞納処分等による収入金の徴収に関すること ・滞納処分の執行、徴収猶予等に関すること ・交付要求に関すること ・市税に係る欠損処分に関すること ・延滞金の減免処理に関すること ・徴収の嘱託及び受託に関すること 	
	主管	2		
	主任	4		
	主事	6		
	主事計	13		
特別整理担当	担当長	1	<ul style="list-style-type: none"> ・市税、県民税及び税外収入金（延滞金及び滞納処分等による収入金）の徴収に関すること（特別滞納整理事案の滞納整理に関すること） ・滞納処分の執行、徴収猶予等に関すること ・交付要求に関すること ・市税に係る欠損処分に関すること ・延滞金の減免処理に関すること ・徴収の嘱託及び受託に関すること 	
	主査	4		
	主任	1		
	主事	6		
	主事計	6		
市民税課		課長	1	
	個人市民税担当	課長代理兼担当長	1	<ul style="list-style-type: none"> ・個人の市民税及び県民税の課税資料の調査及び収集に関すること ・個人の市民税及び県民税の賦課に関すること
		主査	5	
		主任	4	
		主事	5	
		主事計	15	
諸税担当	担当長	1	<ul style="list-style-type: none"> ・法人市民税の賦課に関すること ・軽自動車税の賦課に関すること ・市たばこ税の賦課に関すること ・入湯税の賦課に関すること ・自動車臨時運行許可に関すること 	
	主査	3		
	主事	1		
	主事補	1		
	主事計	6		
固定資産税課		課長	1	
	土地担当	担当長	1	<ul style="list-style-type: none"> ・固定資産（土地）の評価及び価格の決定に関すること ・固定資産税（土地）、特別土地保有税及び都市計画税（土地）の課税資料の調査及び収集に関すること ・固定資産税（土地）、特別土地保有税及び都市計画税（土地）の賦課に関すること ・固定資産（土地）の課税台帳及び名寄帳の整備に関すること
		主査	2	
		主任	3	
		主事	3	
		主事計	9	
	家屋担当	担当長	1	<ul style="list-style-type: none"> ・固定資産（家屋）の評価及び価格の決定に関すること ・固定資産税（家屋）及び都市計画税（家屋）の課税資料の調査及び収集に関すること ・固定資産税（家屋）及び都市計画税（家屋）の賦課に関すること ・固定資産（家屋）の課税台帳及び名寄帳の整備に関すること
		主管	2	
		主査	3	
主任		4		
主事		4		
償却資産担当	主事補	1	<ul style="list-style-type: none"> ・固定資産（償却資産）の課税台帳及び名寄帳の整備に関すること ・国有資産等所在市町村交付金に関すること ・市税関係の諸証明に関すること 	
	主事計	15		
	課長代理兼担当長	1		
	主管	1		
	主任	1		
	主事	1		
	主事補	1		
	主事計	5		

