



湘南ひらつか 名産品・特産品

平塚市と平塚商工会議所では、昭和60年から「湘南ひらつか名産品」と「湘南ひらつか特産品」を認定し、市内産業の振興に取り組んでいます。認定期間は令和10年3月31日まで。つくり手の思いとこだわりが詰まった品々をご堪能ください。



湘南ひらつか名産品協議会ウェブ



ECサイト

コチラもおすすめ

湘南ひらつか名産品選定委員長が認定した平塚らしい商品

湘南ひらつか名産品選定委員会 推奨品

各商品の詳細はこちらをご覧ください

Local Products

名産品 22品目

郷土を代表するもので、平塚市が認定した商品

- 食品加工品
- 和菓子
- 洋菓子
- 民芸・工芸・工業製品

- 3 弦斎カレーパン**
高久製パン(株) 21-2614 老松町10-18
生地には炊いたお米を、中には福神漬けが入った和風もちもちカレーパン
- 4 湘南しらすの生姜煮**
(南)竹まん 31-3322 花水台37-3
料亭こだわりの味とふわっと食感が魅力的な全国的にも珍しい釜揚げしらすの佃煮
- 7 湘南とまと工房 トマトジュース**
(福)進和学園 しんわルネッサンス 58-5414 上吉沢1520-1
平塚産を中心に、ジュースに最適なトマトを厳選。旨味たっぷりで濃厚かつ飲みやすい逸品
- 8 やまと豚ロースハム**
(株)フリーデン 58-6120 南金目227
芳醇な香りとやまと豚の旨味を感じられる本場ドイツ仕込みの製法で造り上げた逸品
- 11 たたみいわし**
平塚水産加工組合 21-0899 千石河岸52-11高基商店内
平塚沖で獲れた新鮮なしらすを使ったカルシウム満点の自然食品。色々な料理に合う逸品
- 12 湘南みかんぱん**
(福)進和学園 サンメッセしんわ 35-3800 高根277
みかん農家の活性化を目的に、青摘みかん果汁を使用したシューシー&爽やかなあんぱん

- 1 中秋のてづくりさつま揚げ**
(株)中秋蒲鉾店 21-0122 紅谷町2-10
老舗が作る地産地消を意識した保存料不使用のこだわりが詰まったさつま揚げ
- 2 川くに漬けしらす**
(株)川国 74-5922 千石河岸21-1-101
獲れたてのしらすを特製だれに付け込んだ湘南ならではの逸品。温かいご飯やお酒のお供に
- 5 相模豚とん漬**
泰平商事(株) 肉の石川 33-6111 西真土1-3-8
相模豚をオリジナル合わせ味噌で漬け込み、肉・味噌双方の旨味を引き立てた逸品
- 6 湘南ひらつかセタふりかけ**
(株)長谷金本店 22-0112 千石河岸24-8
磯風味豊かなのりかつおと少し甘口なかつおみりんがセットになったロングセラー商品
- 9 湘南ベルマーレカレー**
(株)湘南ベルマーレ 25-1211 中堂18-8-E棟3階
「やまと豚」の旨味と40種のスパイスが入った本格カレー
- 10 湘南こっこからあげ**
(南)鳥仲商店 31-0349 黒部丘2-3
厳選した国産モモ肉を秘伝のタレに漬け込んだ、冷めても美味しい飽きの来ない味わい
- 13 本格芋焼酎くりまさり**
平塚酒販協同組合 34-1120 河内477-3
江戸時代から栽培されてきた幻の芋で作った焼酎。ほのかな芋の香りと甘みのある味わい
- 14 くずパー**
(株)三秀堂 31-6120 見附町17-21
ふるさと納税返礼品としても大人気の「しゃりっもちっ」とした新食感のモダン和菓子

- 15 湘南ボーイ**
(株)菊穂 31-1693 花水台29-6
柔らかく滑らかな食感が続く生地とこだわりの大納言餡を使用したどら焼き
- 16 都まんじゅう**
(株)つるや製菓 21-2258 紅谷町2-27
昔から親しまれる平塚市民の身近なお菓子。平塚らしい焼印入りも
- 17 つりがね最中**
(南)山口屋 58-0108 南金目891
平塚最古のお寺「金目観音」に因んだ香ばしい皮とたっぷり入ったあんこが相性抜群
- 18 ひらつか囲碁最中**
(南)鷺月堂 21-1038 紅谷町1-11
木谷寛九段の碁石を形取った白と黒の最中。白い皮には白あん、黒い皮には高級小豆を使用
- 19 ばらの花サブレ**
(株)ワイル コンディトライ パッハマン 23-5210 八重咲町24-28
「バラのまちひらつか」に由来して、食用バラを生地に練り込んで作ったサクッと食感のサブレ
- 20 ひらつかリンツァー**
BISCUITERIE Ma Copine(ビスキュイテリマ・コピネ) 24-1822 西八幡3-5-6
平塚産のいちごジャムと希少な湘南小麦粉を使用。平塚が描かれたパッケージも特徴的
- 21 湘南ジャージープリン**
Domine joie(ドミネジョウ) 67-1896 明石町26-6-1F
市内牧場の希少なジャージー牛乳を使用した素材本来の味わいを楽しめる逸品
- 22 相州だるま**
荒井だるま屋 21-6096 東八幡4-11-22
職人が一つ一つ丁寧に、心を込めて作る150年余り続く伝統品

special products

特産品 9品目

- 1 穀物 湘南そだち米はるみ**
湘南農業協同組合 96-5900
- 2 花木 平塚のバラ**
平塚市園芸協会バラ部会 35-8103
- 3 野菜 平塚トマト**
平塚市園芸協会そさい部会 35-8103
- 4 野菜 平塚きゅうり**
平塚市園芸協会そさい部会 35-8103
- 5 野菜 平塚小松菜**
湘南農業協同組合 96-5900
- 6 果物 平塚いちご**
平塚市園芸協会いちご部会 35-8103
- 7 魚 平塚のアジ**
平塚市漁業協同組合 21-0146
- 8 魚 湘南しらす**
平塚市漁業協同組合 21-0146
- 9 魚 平塚のシラ**
平塚市漁業協同組合 21-0146

湘南ひらつか名産品選定委員会

ココでも買えます

事務局 松風町2-10 平塚商工会議所内
協力 (一社)平塚市観光協会・湘南農業協同組合・平塚市漁業協同組合

問い合わせ
平塚商工会議所 経営支援課 ☎22-2511
平塚市産業振興部産業振興課 ☎21-9758

ウェブ
平塚商工会議所 <https://hiratsuka-cci.or.jp/>
平塚市 <https://www.city.hiratsuka.kanagawa.jp/>

平塚市観光協会販売コーナー(みなくる平塚) MAP②B-4
湘南ひらつか名産品(一部取扱い)を常設販売中。
☑ 紅谷町18-8(ひらつか市民プラザ) ☎20-5110
☑ 午前10時~午後5時
☑ 水曜日、12/29~1/3

JA湘南 あさつゆ広場 MAP④E-2
地場野菜、平塚港直送の鮮魚、加工品、酒類、湘南ひらつか名産品(一部取扱い)などを販売。
☑ 寺田縄424-1
☎59-8304 ☑ 午前9時~午後5時 休 年末年始、詳しくはウェブでご確認ください

高齢者グループホーム 看護小規模多機能型居宅介護

EXCELLENT 湘南シーサイド

利用者様募集!! 2024年4月OPEN

入所介護と在宅介護の両サービスをご提供する事業所です。医療処置が必要な方の療養もお支えいたします。

クリニック併設だから安心です

資料請求 お問い合わせ エキセレントケアシステム 検索

TEL.0463-24-1165 ☎254-0024 神奈川県平塚市馬入本町12-15

Ashiv

Depuis 1977 SHONAN CRÉATIVE IMAGE GÂTEAUX

フランス菓子 菓

平塚西口本店 TEL.0463-22-1102 平塚市八重咲町12-28 葦ビル1F(MAP②C-5)

平塚ラスカ店 ルミネ藤沢店 茅ヶ崎海岸店
平塚旭店 藤沢湘南台店 小田原ラスカ店
平塚中原店 茅ヶ崎ラスカ店 相模大野店
大船ルミネウイング店 CIA L横浜店

中国料理 花月 TEL.0463-23-8385

SAITO MEAT SINCE 1925

良味、良質をお届けします

OAK HOUSE 235 Meat&Deli

Open Mon.-Sat. 9 am till 6 pm
Close Sun. and holiday

Tel.0463-51-6527 ☎259-1215
神奈川県平塚市寺田縄235 (MAP④E-2)
<https://www.store.oak-house235.com>

しまむら

本社 TEL 33-2541 長持508

長持店 TEL 36-3911 長持538-1
大神店 TEL 53-3615 大神5-25-23
中原御殿店 TEL 37-4525 御殿1-28-18

中里店 TEL 32-7894 中里31-23
田村店 TEL 54-5621 田村1-8-9
すみれ平店 TEL 37-5050 董平11-13

駅前店 TEL 23-2937 八重咲町4-22
旭店 TEL 30-0811 出縄68-1
徳延店 TEL 35-0683 徳延190

特集 もっと知りたい！ひらつか

特集 もっと知りたい！ひらつか

総合公園

季節のお花
 ● サクラ・キクモモ・ハナズキ・バラ
 ● アジサイ・サルスベリ・アサガオ ● バラ・フユザクラ・紅葉 ● サザンカ・カンツバキ・ロウバイ・ウメ・スイセン ほか

MAP⑥B-5
 季節ごとに表情を変える桜の広場や梅林は市民の憩いの場。スポーツスタジアム、アスレチックがある「わんぱく広場」ほか、誰でも楽しめる「インクルーシブ遊具」を備えたみんなの広場など多目的な公園です。防災備蓄倉庫や貯水タンクを配置し防災公園の役割も担っています。

住 大原1-1 ☎ 35-2233 平塚駅北口・西口から徒歩25分。平塚駅北口バス4番乗り場から「総合公園」・7番乗り場から「共済病院前総合公園西」下車

🚗 駐車場情報 前場時間 午前4時～午後10時（出場は24時間可）
 普通車 2時間以内無料 最大料金※翌0時まで上限900円



🌸 桜の広場
 約160本のサクラが植えられています。

ふれあい動物園

ウサギ、ヤギ、ヒツジなど35種・約900頭の小動物、クジャクなどの鳥たちがお出迎え。ポニーの乗馬体験など動物と触れ合えます。
 ☎ 35-2266 🕒 午前9時30分～午後5時 休 月曜（祝日・振替休日の場合は翌平日）、12/28～1/4
 🎫 無料（ポニー乗馬小学生以下1回100円、乗り物コーナー1回50円）



梅林

芝生が広がり、1.5m幅の回遊园路になっています。



バラ園

球場北側と野外ステージ東側に合計約800本のバラ。



日本庭園

紅葉の名所。春は池の畔でしだれ桜が咲きます。
 🕒 午前9時～午後5時（6～9月は午後7時まで）



流れの広場

浅い水深の水が約110mに渡りゆっくり流れ、子どもも安心して楽しめます。

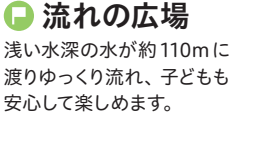

「こどもクリニックさいとう」みんなの広場 ～インクルーシブ遊具広場～



PICK UP SPOT

障がい児と健常児と一緒に遊び、幼少期から関わり合える「インクルーシブ遊具」は、車いすに乗ったまま遊べる「複合遊具」・「テーブル砂場」、座位の保持ができない子どもに対応した「ブランコ」、視覚障がい者も遊べる「楽器遊具」ほか「地形遊び」、「回転遊具」、「スイング遊具」、「ミニハウス」など8種類の遊具で楽しむことができます。遊具周りはゴムチップ舗装で安全に配慮し、付き添い者向けにベンチや日陰棚も配置。ゆっくりと見守れる環境を整えました。

広告

安心できる 不動産のお手伝い
PLUS REALTY
 株式会社プラスリアルティ
 物件探し／不動産売却／相続相談など
<https://www.plus-r.biz>
 株式会社プラスリアルティ ●定休日／火曜日・水曜日 ●営業時間／10:00～18:00 ●MAP⑥A-5
 〒254-0075 神奈川県平塚市中原2丁目1番63号 パークサイド湘南204 【神奈川県知事免許(2)第29829号】
 (公社)全国宅地建物取引業保証協会 (公社)神奈川県宅地建物取引業協会 (公社)首都圏不動産公正取引協議会 (公社)東日本不動産流通機構
TEL.0463-86-6141 FAX 0463-86-6147
 E-mail info@plus-r.biz

神奈川県知事許可(特-2)第7932号
 おかげさまで創業107年
成瀬産業株式会社
 〒254-0036 平塚市宮松町13番1号
 ☎0463-21-7440 MAP②D-1

公園に 出かけよう

見ごろのお花を愛でる

Let's go to the park.

平塚市MAPの 花アイコンも Check

1月	2月	3月	4月	5月	6月	7月	8月	9月	10月	11月	12月
ロウバイ 総花		サクラ 総八湘花		アジサイ 総花	八湘花 花イ		熱帯スイレン 花		サザンカ 総花		
カンツバキ 総		菜の花 イ	チューリップ 花イ	ヤグルマギク イ			百日草 イ			カンツバキ 総	
ウメ 総花		ハナモモ 花		バラ 総八花				バラ 総八花			
	スイセン 総花			ツツジ 総				コスモス イ			
				ユリ 花				ヤブラン 湘			

📍 総合公園 📍 イシックス馬入のお花畑 📍 八幡山公園
 📍 湘南平(高麗山公園) 📍 花菜ガーデン(ひらつか花アグリ)

イシックス馬入のお花畑

相模川沿いにある、広さ30,000㎡のお花畑。地元のボランティア活動により支えられていて、入場は無料。お弁当を食べたり、散歩したりするのにおすすめです。
 📍 ひらつか サン・ライフアリーナ東側
 ☎ 21-9852(みどり公園・水辺課)



花の摘み取りイベント

- 春の摘み取りイベント (5月ごろ)
- 秋の摘み取りイベント (10月ごろ)

八幡山公園

MAP②C-2
 “かながわの美林50選”に指定されている平塚八幡宮の森とともに中心市街地にある市民憩いの場。園内には、国の登録有形文化財(建造物)である旧横浜ゴム平塚製造所記念館や平和の慰霊塔、戦災復興事業完成記念碑があります。
 住 浅間町1-1 ☎ 21-9852 平塚駅北口から徒歩10分

季節のお花
 ● サクラ・バラ
 ● アジサイ・ハギ
 ● バラ ほか



📍 館内の応接室
 📍 旧横浜ゴム平塚製造所記念館
 県内でも数少ない明治期の木造洋風建築物。現在は、音楽コンサートなどの会場や会議室として利用されています。見学は無料(貸室中の場合見学不可)。
 ☎ 35-7114 🕒 午前9時～午後9時30分 休 月曜(祝日の場合は翌平日)、12/29～1/3



平塚八景 さきとり

森の前鳥神社



MAP⑥D-3
 四之宮の前鳥神社の境内には、桜やけやきの大樹、杉の古木が多く、平塚市保全樹林に指定されており、古社らしき趣きのある一画となっています。

平塚八景

八幡山公園



MAP②C-2
 平塚八幡宮の森とともに中心市街地のオアシスとなり、桜、アジサイ、ハギなどの四季折々の花木が楽しめます。夜照明が入ると、公園全体が夜の街に浮かび上がります。

高麗山公園 ~湘南平~

MAP③D-E-5

絶景やレストランでの食事が楽しめる「湘南平ゾーン」、手軽にハイキングができる「浅間山ゾーン」があります。景勝地として親しまれ、「かながわの景勝50選」のほか、「かながわの公園50選」「かながわの花の名所100選」「平塚八景」にも指定されています。

住 万田790 平塚駅北口バス3番乗り場から「湘南平」下車徒歩2分 ※1日4往復

季節のお花
● サクラ
● アジサイ・ヤブラン
● 紅葉 ほか

湘南平ゾーン

湘南の海岸線、富士山、近隣の山々(箱根連山、丹沢山塊、大山など)が一望できる「夜景100選」にも選定されているビュースポット。桜の名所にもなっており、桜の時期には特に多くの方で賑わいます。
高麗山公園レストハウスには展望レストランのほか、双眼鏡を設置して、天気の良い日には東京タワーと東京スカイツリーを眺められます。



①レストハウス展望台のフォトスポット。記念写真の撮影に



②カップルが南京錠をかける恋人たちのモニュメント「ainowa」と新スポット

360度のパノラマ景観は圧巻 夜は夜景スポットへ早変わり

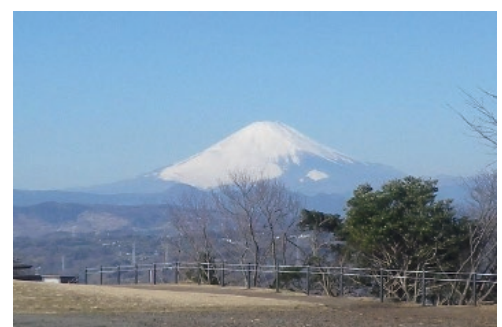

③頂上広場は富士山など一望できるビュースポット



④公園周辺で約2,000本の桜が咲き誇ります(頂上付近で約200本)

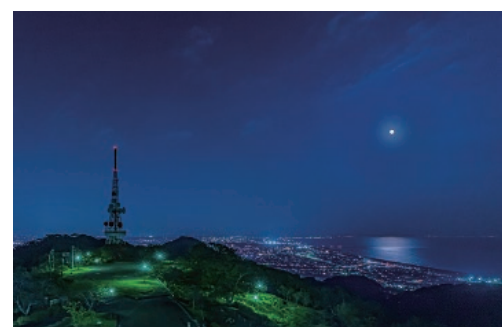

⑤夜景を観賞できるデートスポット

湘南海岸公園

MAP⑦C-4-5周辺

季節のお花 ● ヤシの木ほか

運動広場やプールがあります。海岸には、ボードウォークなどを備えたビーチパークがあり、市民の海浜レジャーの場として利用されています。(P25参照)

住 高浜台 34-1

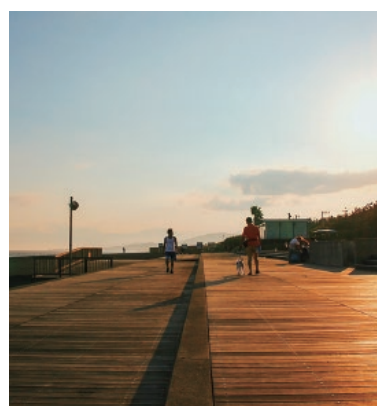

浜辺のさんぽ道

ビーチセンターと平塚新港駐車場を結ぶ散策路



⑥ボードウォーク 夕焼けに染まる道は散歩に最適

SunSunマルシェ

毎月青空マーケットを開催



平塚八景 MAP④E-5

湘南平

古くは泡垂山千畳敷ともいわれた標高約180mの台地。湘南の海岸線と丹沢連峰から富士山や箱根・伊豆の山々まで見渡せる眺望の名所です。家族連れやハイカーでにぎわっています。



浅間山ゾーン

生物多様性の森林コース 珍しい鳥や野草との出遭い

「日本の森100」にも選ばれているハイキングコースは、森林と希少な野草の数々、市街地ではなかなか見ることができない野鳥や蝶も生息し自然本来の姿を観察できます。



ひらつか花アグリ

MAP④E-2



季節のお花
● ハナモモ・モクレン・サクラ・チューリップ・クレマチス・バラ
● ユリ・サルビア・ヘメロカリス・アジサイ・熱帯スイレン・ハス・ムクゲ・サルズベリ
● バラ・紅葉 ● サザンカ・ロウバイ・ウメ・スイセン ほか

花菜ガーデンでは桜やバラなど四季折々の花々が楽しめます。約1,300品種を所有するバラ園「バラの轍」では、バラの品種改良の歴史を観賞できる“歴史園”になっています。平塚市と友好都市である岩手県花巻市から寄贈された宮沢賢治ゆかりのバラも展示(写真右上)。ほかにもJA湘南大型農産物直売所「あさつゆ広場」、栽培相談ができる「農の体験・交流館」、市民農園「マイ菜ファーム」、「湘南いちご狩りセンター」があります。

住 (花菜ガーデン) 寺田縄496-1 ☎ 73-6170 午前9時～午後5時※時期により異なる
平塚駅北口バス8番乗り場から「平塚支援学校前」下車徒歩5分

文化公園 MAP②C-1

野外彫刻や蒸気機関車を鑑賞できる文化公園には、中央図書館・博物館・美術館などの施設が集まっています。

住 浅間町12-41 ☎ 32-7029(青少年会館) ※公園の管理はみどり公園・水辺課 ☎ 21-9852

美術館 MAP⑦C-1



メインテーマは「湘南の美術・光」。湘南にゆかりのある作品を集めた特集展や企画展などを開催しています。創造や学びの場として、市民に親しまれています。

☎ 35-2111 ☎ 午前9時30分～午後5時(入場30分前) 休 月曜(祝日・振替休日の場合は翌日)、12/29～1/3 平塚駅北口から徒歩20分。北口バス4番乗り場から「美術館入口」下車徒歩1分、または5・6番乗り場から「コンフォール平塚前」下車徒歩5分
利用受付 特集展観覧料は一般200円、高校生、大学生100円、中学生以下無料※企画展は展覧会ごとに観覧料を定めています。

博物館 MAP②C-1



「相模川流域の自然と文化」がテーマ。3階のプラネタリウムではオリジナルの星空解説が楽しめます。

☎ 33-5111 ☎ 午前9時～午後5時(入場30分前) プラネタリウムは土・日と夏・冬・春休みの水・木曜午前11時・午後2時から 休 月曜(祝日・振替休日の場合は翌日)、月未平日(特別展開催中除く)、12/29～1/3、館内くん蒸期間(毎年6月ごろ) 平塚駅北口から徒歩20分。平塚駅北口バス5・6番乗り場から「コンフォール平塚前」・4番乗り場から「美術館入口」下車徒歩3分
利用受付 無料。プラネタリウム観覧料は200円(18歳未満および65歳以上は無料)。

中央図書館 MAP⑦C-1

蔵書総数約75万冊。図書のほか、雑誌・紙芝居、CD・DVDなどの貸出、さまざまな展示やおはなし会も開催しています。移動図書館「あおぞら号」は、市内を定期的に巡回しています。また、平塚市電子図書館で電子書籍も利用できます。

☎ 31-0415 休 月曜(祝日・振替休日の場合は翌日)、毎月末日(土・日曜、祝日のときは開館)、12/29～1/4、特別整理期間 平塚駅北口バス5・6番乗り場から「コンフォール平塚前」下車徒歩3分 利用受付 「図書館カード」発行には、身分証明(運転免許証・保険証など)、市内在勤・在学者は、勤務先・学校の分かるものを持参。または郵送
● 貸出室・参考室
☎ 午前9時～午後7時、土・日・祝 午前9時～午後5時
● こども室
☎ 午前9時～午後5時(4月～9月の平日は午後6時まで)
● 北図書館 ☎ 53-1232 田村 3-12-5 MAP⑥C-1
● 西図書館 ☎ 36-3555 山下 3-29-1 MAP③D-4
● 南図書館 ☎ 21-3080 袖ヶ浜 20-1 MAP⑦C-4
☎ 午前9時～午後6時
休 月曜(祝日・振替休日の場合は翌日)。市内小中学校の夏休み期間中は開館)、12/29～1/4、特別整理期間



D52型機関車の見学
かつて御殿場線で客貨両用として活躍！外観は常時見学できます。近くでご覧になりたい方は博物館受付に申請書を提出してください。

とれたてのみずみずしい農作物が集まる 生産者と消費者の交流の場

あさつゆ広場

アイス工房では、地元農作物を使用した ジェラート・ソフトクリームも販売♥

3月～10月 10:00～16:30
11月～2月 10:00～16:00

平塚市寺田縄424-1 (MAP④E-2)
☎ 0463-59-8304
9:00～17:00 水曜定休(祝日の場合臨時営業)

平塚八景 MAP⑦E-4

湘南潮来

相模川下流域一帯の広々とした水郷地帯。マリンスポーツや川釣りなどを楽しまる人々でにぎわいます。夏には花火大会が盛大に開かれ、多くの家族連れが訪れます。

子育て

Information on Childcare

インフォメーション

平塚市内には子育てを応援するさまざまな場所があります。子ども同士で遊んだり、保護者同士でおしゃべりや情報交換をしたり、悩み事を相談できる施設もあるので、気軽に足を運んでみてください。

どうしよう

心配

子育ての悩みなどの相談先

乳幼児の相談（妊娠や出産に関する相談も含む）

- ひらつかネウボラールーム はぐくみ ☎59-9570、☎59-9571
- 保健センターの育児相談 ☎55-2111

ことばや運動面などに関する発達相談

- こども発達支援室くれよん ☎32-2738 (P.69,75)にも掲載

一般子育て相談

- こども総合相談 ☎21-9843
- 神奈川県平塚児童相談所 ☎73-6888

市内5カ所に開設 つどいの広場

主に乳幼児(0~3歳児)を対象とした親子が集い、交流を図る場です。市内に5カ所開設され、専門のアドバイザーによる育児相談もあります(無料)。いずれも開所時間は午前10時~午後4時。「ここにくらす」のみ午前10時~午後3時(P.60,75,76)にも掲載。

名称	所在地	所在地	問い合わせ	休館日
つどいの広場 もこもこ	MAP② C-3	明石町8-3 (新宿公園南東隣の建物1階)	☎ 21-0995	土・日曜日、祝日、 12/29~1/3
つどいの広場 きりんのおうち	MAP⑥ C-4	四之宮2-18-26(マックス パリュ平塚四之宮店2階)	☎ 21-3141	土・日曜日、祝日、 12/29~1/3
つどいの広場 どれみ	MAP③ D-2	公所868 (西部福祉会館)	☎ 50-5525	月・火・日曜日、祝日、 12/29~1/3
つどいの広場 ぼけっと	MAP⑦ D-3	夕陽ヶ丘22-3 (港こども園3階)	☎ 74-5680	木・金曜日、祝日、 12/29~1/3
つどいの広場 ここにくらす	MAP④ C-1	北金目2-25-8 (金目おむすび保育園1階)	☎ 73-7555	月・金・土・日曜日、祝日、 12/29~1/3

Service 1 親子同士の交流や育児相談も 子育て支援センター

南豊田にある「子育て支援センター」は、未就学児をもつ子育て中の人などが誰でも利用できる施設。無料のコミュニケーションスペースとして開放され、プレママでも、お子さんと一緒に、自由に利用できます。

センター内の“ひろば”では、ジョイフルタイムという手遊びやリズム遊び、絵本の読み聞かせなどの時間があります。

MAP⑥ A-3 住 南豊田381(豊田分庁舎内) ☎ 34-9076(FAX共通)
開設・相談時間 午前10時~午後3時
休館日 土・日曜日、祝日、12/29~1/3

ひろば

- **ジョイフルタイム** ①午前11時30分から
②午後2時30分からの2回実施
(各回15分程度)

- **スペシャルジョイフルタイム** 月1回、午前11時~11時40分
(その月の誕生日紹介や人形劇、ミニコンサートなど)

相談

専門のアドバイザーが子育てについての疑問や心配事などにアドバイスしてくれます。来所のほか電話、ファクスでも受け付けます。無料。予約不要。



④ 子育て支援センターの様子。市の事業やイベント、子育てサークルなど市内の情報も掲示されているので、情報収集にも便利

Service 2 預けたい人と預かる人をつなぐ ファミリー・サポート・センター

育児の援助を受けたい人(依頼会員)と援助をしたい人(支援会員)を、ファミリー・サポート・センターを通して紹介し、相互に助け合う会員組織です(P.60,75)にも掲載。

MAP② B-1 住 追分1-43(福祉会館内) ☎ 34-7844
開所日時 月~金曜日 午前9時~午後5時
(祝日、年末年始12/29~1/3はお休み)

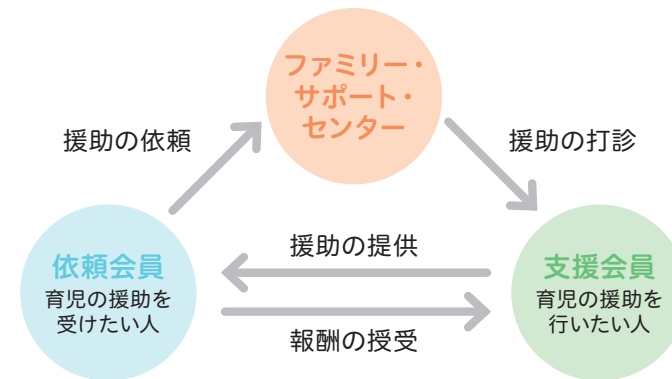

依頼会員 市内在住・在勤・在学で、0歳から小学校6年生までの児童の保護者

支援会員 市内在住で、健康で積極的に援助活動を行うことができる20歳以上の人
※支援会員になるには講習会の受講が必要

- 活動内容**
- ・ 保育所、幼稚園、小学校や学童保育などへの送迎
 - ・ 保護者の病気や冠婚葬祭などの臨時的な子どもの預かりなど
 - ※事前の会員登録が必要

Service 3 短期、定期的に利用できる 保育所の一時預かり

保護者の仕事、冠婚葬祭、通院や入院、心身のリフレッシュなどの理由で、保育所に短期間または定期的に子どもを預けることができます。

利用料金は保育所によって異なります。申し込み、利用料金については、直接実施している私立保育所(P.78~79)参照)へ。

Service 4 病中や病気の回復期の子どもを預けられる 病児・病後児保育室

病中または病気の回復期の子どもを預けることができます。保護者が仕事や病気・けが、冠婚葬祭などで家庭で保育できない場合にご利用ください。

料金は1日あたり2,000円。詳細は問い合わせを。※事前の利用登録が必要。給食・おやつ代400円。祝日、年末年始(12/29~1/3)はお休みです。(麦・もんもん・病児保育室のみお盆期間休み。)

● 麦・もんもん病児保育室

MAP⑦ C-3 病中または病気の回復期の子どもを預けることができます。
対象 生後6カ月~小学校6年生 開所日時 月~金曜日 午前8時~午後6時
問 麦・もんもん病児保育室 ☎ 75-9677 住 松風町23-51-1 2階

● 平塚保育園病後児保育室「なでしこ」

MAP② D-3 病気の回復期の子どもを預けることができます。
対象 生後6カ月~小学校3年生 開所日時 月~金曜日 午前7時30分~午後6時30分
問 平塚保育園 病後児保育室「なでしこ」 ☎ 22-0058 住 宮の前4-13

平塚市子育てガイド

くすくす

子育てに関連する市の制度や施設などの情報を掲載した冊子です。ひらつかネウボラールームはぐくみ(保健センター)にて母子健康手帳と一緒にお渡ししているほか、下記の場所で配布しています。※配布している冊子は白黒印刷です。



配布場所 市役所保育課、こども家庭課、子育て支援センター、つどいの広場、公民館など
令和5年度版・表紙

1980年開業 平塚市で新しいのちを共に育む

医療法人社団慶水会
Maeda Lady's Clinic
前田産婦人科

産科 婦人科

(社)日本産科婦人科学会認定 産婦人科専門医
理事長 前田宣紘
(社)日本産科婦人科学会認定 産婦人科専門医
院長 前田太郎
(社)日本産科婦人科学会認定 産婦人科専門医
医師 清河 康

普通分娩 無痛分娩 アロマ分娩

平塚市松風町13-37 MAP② C-4 P(2台)有り
☎ 0463-27-2322 前田産婦人科

診療時間
午前 9:00~12:00 ●●●●●●
午後 14:30~17:00 ●●●●●●
受付時間 9:00~11:45/14:30~16:45 ※土曜日のみ、9:00~13:00
※土曜日 9:00~12:45

みうらレディースクリニック
MIURA LADIES CLINIC

心に残る、あなたらしいお産を目指します

- 個室は全室シャワー付きです。
- 妊婦健診の際、助産師による保健指導が受けられます。理想のペースプランの作成や疑問の解消にお役にたきます。
- 自然分娩からフリースタイル分娩、無痛分娩、帝王切開まで対応します。
- 予約システムを導入、お待ちいただく時間の短縮に努めています。

診療時間
9:00~12:00 ●●●●●★
14:00~16:00 ●●●●●-
★9:00~14:00となります

tel 0467-59-4103
fax 0467-59-4102
〒253-0054 神奈川県茅ヶ崎市東海岸南4-11-41

みうらレディースクリニック 検索
https://www.miura-lc.or.jp

JR線茅ヶ崎駅
南口より徒歩20分
バス12分

まちの魅力を
お届け!

ひらつか Navi

ひらつかの旬な情報・
取り組みを発信します。

TOPICS
01

「ひらつか」を世界へ!

リトアニア共和国カウナス市と 姉妹都市になりました!

平塚市が東京2020オリンピック・パラリンピック競技大会におけるリトアニア共和国のホストタウンになったことを契機に、2016年から教育分野を中心としたさまざまな交流を続けてきた同国カウナス市と、2023年11月25日に姉妹都市になりました。

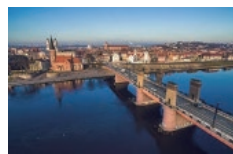

2023年度の交流

カウナス市との 交流写真展を開催

カウナス市の風景や、平塚市との交流の様子を市内3カ所(ららぽーと湘南平塚、ラスカ平塚、神奈川県立花と緑のふれあいセンター「花菜ガーデン」)で展示しました。



日本の文化「漢字」を学ぶ ワークショップ

日本の文化である漢字の成り立ちや意味を学びながら「平塚」という漢字を実際に書いてみるワークショップを、カウナス市の学生に向けてオンラインで実施しました。



『七夕おどり』の Flash Mob(フラッシュ モブ)

湘南ひらつかの代名詞『七夕おどり』を踊るフラッシュ・モブがカウナス市の中心街で実施されました。学生を中心とする約1,000人のカウナス市民が集まり、平塚市の伝統を体験しました。



小学生同士が オンラインで交流

2018年10月にパートナーシップ宣言を交わしたカウナス市のパネムネ小学校と平塚市の港小学校の児童が、お互いの国の文化や伝統について紹介し合うオンライン交流を実施しました。



カウナス市って どんな 都市?



人口約29万人のリトアニア共和国第2の都市。国のほぼ中央に位置し、市の中心部の旧市街の歴史的な街並みは有名。20世紀初頭はリトアニア共和国の臨時首都となっていたことから、『命のビザ』を発給した杉原千畝氏が領事代理として勤務していた日本領事館(現:杉原記念館)が置かれていた都市です。



TOPICS
02

最新情報はデジタルで!

市の情報はSNS&ウェブサイトでキャッチ

平塚市公式LINE

LINEでは「観光・イベント情報」や「防災行政無線の放送内容や災害情報」等、暮らしに役立つさまざまな情報をお届けしています。受け取りたい情報を受信設定で選択できます。



友だち追加の方法

ID「@hiratsukacity」を検索するか、二次元コードを読み取ってください。

メニュー画面からは、人工知能(AI)が質問に答える「AI総合案内サービス」等、便利なサービスがタップするだけで簡単に利用できます。

平塚市公式Instagram

Instagramでは
平塚のすてきな写真を募集中

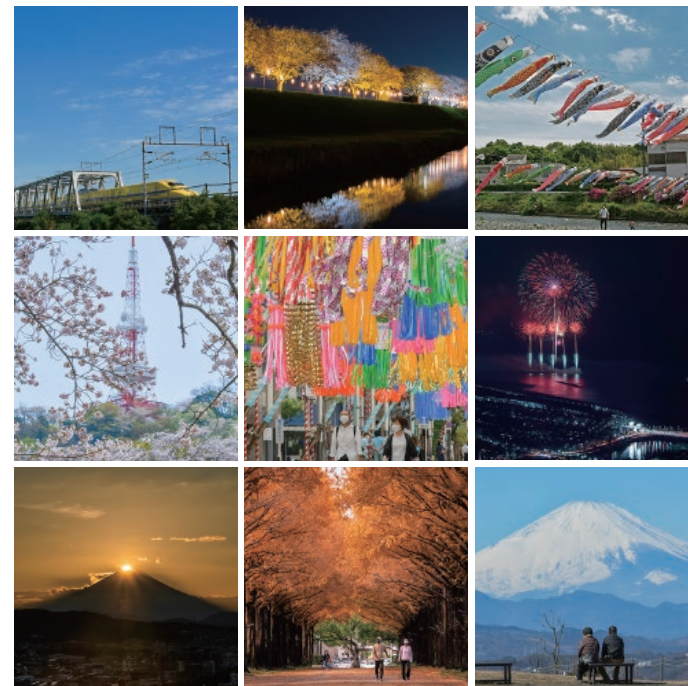

市政の最新情報は平塚市のウェブで



平塚市ウェブ
<https://www.city.hiratsuka.kanagawa.jp>

平塚市 検索



Foreign Languages (画像赤枠)にて英語・中国語・韓国語・スペイン語・ポルトガル語に翻訳することができます。

X(旧Twitter)、Facebookでは
市内のイベントや平塚市が
取り上げられた番組情報などを
発信しています。

平塚市公式X
(旧Twitter)



平塚市公式
Facebook



広告

ひらしんで 新NISA対応 はじめよう! ネットで 投信

「投信インターネットサービス」はこちらから!

- 安心のセキュリティ
- 簡単・スピーディー
- 電子交付でECO

スマートフォン・パソコン等Webで投資信託の売買注文や各種お取引ができます。
 申込手数料が店頭20%割引となります。(但し、ノーロードファンド及び定額定期取引を除く)
 インターネット専用ファンドのほか、新NISA対応のファンドもご用意しています。

お問い合わせ先 平塚信用金庫営業統括個人サポート課 ☎0120-487-607

本店ローンセンターは日曜日にも営業しています!
 住宅ローン・個人ローンなど専門スタッフが
 相談・申込みまで全面サポート!

平塚信用金庫 本店ローンセンター
 平塚市紅谷町11-19 本店営業部2階 (MAP2図C-4)
 ☎0463-25-6378 (ローンのご相談はこちらへ)

【営業日】月・火・木・金・日 (休業日:水・土・祝日・年末年始・GW他)
 【営業時間】9:30~16:00 (予約により19:00まで対応可能)
 【URL】<https://www.shinkin.co.jp/hiratsuka/>

来店予約はこちら

TRIbank Hiratsuka 平塚信用金庫

広告

君は輝く

健康を支える一生懸命

平塚学園高等学校

平塚市高浜台 31-19 MAP⑦D-4 <https://www.hiragaku.ac.jp>
 ☎0463-22-0137 FAX 0463-23-3527

平塚学園 検索

学校法人 平塚学園
 松風幼稚園
 平塚市松風町 5-27
 MAP⑦C-4
 ☎0463-22-0558
 FAX 0463-22-1668

園児ひとりひとりの
個性を育みます