

(仮称) 西部福祉会館新築工事 (建築)

図産リスト

図番	図面名	縮尺	国番	図面名	縮尺	国番	図面名	縮尺	国番	図面名	縮尺
A-01	開園リスト	-	A-36	1階展開図9 (多目的ホール、倉庫3、前室)	1/50	A-70	スライドステージ詳細図	1/50	B-01	構造設計標準仕様	
A-02	工事区分表	-	A-37	1階展開図10 (WC(1)男、多機能トイレ WC(1)女)	1/50	A-71	可変間仕切詳細図	1/30	B-02	鉄筋コンクリート構造配筋標準図-1	
A-03	特記仕様書1	-	A-38	2階平面詳細図1 (2階南側室、生活相談室、事務室(2F)、待合、図書室、展示室、多機能トイレ、WC(2)男、WC(2)女)	1/50	A-72	キッチン詳細図1	1/30	B-03	鉄筋コンクリート構造配筋標準図-2	
A-04	特記仕様書2	-	A-39	2階展開図1 (健康相談室、生活相談室、事務室(2F)、ロビー)	1/50	A-73	キッチン詳細図2		B-04	鉄骨構造標準図	
A-05	特記仕様書3	-	A-40	2階展開図2 (浴室(男性)、脱衣室(男性)、脱衣室(夜所))	1/50	A-74	避難用すべり台詳細図		B-05	地質状況図	
A-06	計画概要・案内図・位置図	1/20000	A-41	2階展開図3 (浴室(女性)、脱衣室(女性)、脱衣室(夜所))	1/50	A-75	トイレ案内図・詳細図		B-06	杭伏図	
A-07	現況敷地面図	1/200 1/1000	A-42	2階展開図4 (廊下)	1/50	A-76	透光ブラインド詳細図、トップライトルーバー詳細図		B-07	ビット伏図	
A-08	敷地求積図	1/300	A-43	2階平面詳細図2(集客室、集客室廊下、前室2、書庫5、図書室、教養読書室、廊下)	1/50	A-77	サイン案内図・詳細図		B-08	基礎伏図	
A-09	仕上表	-	A-44	2階展開図5 (集客室、集客室廊下)	1/50	A-78	天井材		B-09	2階伏図	
A-10	飾り表	1/150	A-45	2階展開図6 (前室2、倉庫5)	1/50	A-79	シャッター		B-10	屋根伏図	
A-11	配管図	1/200	A-46	2階展開図7 (倉庫4、湯浴室、教養読書室、廊下)	1/50	A-80	屋根別図・屋根別詳細図		B-11	補組図(1)	
A-12	一般平面図1(1階)	1/100	A-47	2階平面詳細図3(WC(2)男、多機能トイレ、WC(2)女、休憩コーナー(図書コーナー))	1/50	A-81	外構平面図		B-12	補組図(2)	
A-13	一般平面図2(2階)	1/100	A-48	2階展開図8 (WC(2)男、多機能トイレ、WC(2)女、休憩コーナー(図書コーナー))	1/50	A-82	外観断面図		B-13	基礎・基礎梁リスト	
A-14	一般平面図3(屋根伏図)	1/100	A-49	天井伏図(1階)	1/100	A-83	外構部分図		B-14	柱芯図	
A-15	一般平面図4(ビット伏図)	1/100	A-50	天井伏図(2階)	1/100	A-84	外構部分詳細図		B-15	柱・壁リスト	
A-16	立面図 東西南北	1/100	A-51	建具表内図	1/200	A-85	敷地面図(道路幅員部分図)		B-16	大梁リスト	
A-17	断面図1	1/100	A-52	建具表1	1/50	A-86	外観サイン案内図・詳細図		B-17	小梁・スラブリスト	
A-18	断面図2	1/100	A-53	建具表2	1/50	A-87	地盤算定図1		B-18	障子リスト	
A-19	断面図3	1/100	A-54	建具表3	1/50	A-88	地盤算定図2		B-19	架構配筋詳細図	
A-20	断面図4	1/100	A-55	建具表4	1/50	A-89	時刻日影図		B-20	キャノピー	
A-21	短計図1	1/50	A-56	建具表5	1/50	A-90	等時線日影図		B-21	外構(1)	
A-22	短計図2	1/50	A-57-1	建具表6(木製建具)	1/50	A-91	夜設計面図		B-22	外構(2)	
A-23	階段詳細図1(1階内階段)	1/50	A-57-2	建具表7(木製建具・リングシャッター)	1/50				B-23	外構(3)	
A-24	階段詳細図2(屋外階段)	1/50	A-58	部分詳細図(1)キャノピー	1/100						
A-25	1階平面詳細図1(1階北側室、生活相談室、事務室(1F)、待合、図書室、展示室、多機能トイレ、WC(1)男、WC(1)女)	1/50	A-59	部分詳細図1-(1)キャノピー(2)							
A-26	1階展開図1(福祉ショップ、小会議室、事務室(1F)、地域活動事務室)	1/50	A-60	部分詳細図2(自転車庫)							
A-27	1階展開図2(エントランスホール、風除室)	1/50	A-61	部分詳細図3(子ども遊び場テラス、2階テラス、2階避難通路)							
A-28	1階展開図3(ゴミ分別スペース、通用口、廊下)	1/50	A-62	部分詳細図4(サッシ廻り、1階小会議室廻り、ハット小屋)							
A-29	1階展開図4(作業員控室、機械室)	1/50	A-63	部分詳細図5(床下地階、浴室廻り)							
A-30	1階平面詳細図2(中会議室、小会議室、事務室、子育てサロン、図書室、展示室、多機能トイレ、WC(2)男、WC(2)女)	1/50	A-64	部分詳細図6(玄関、腰壁、手摺)							
A-31	1階展開図5(地域活動室、子育てサロン、事務スペース)	1/50	A-65	ブラインド・カーテン案内図							
A-32	1階展開図6(調理室、会議室、倉庫、工業室、倉庫2)	1/50	A-66	家具詳細図1							
A-33	1階展開図7(準備室、廊下)	1/50	A-67	家具詳細図2							
A-34	1階平面詳細図3(多目的ホール、展示室、展示室2、図書、倉庫、展示室、多機能トイレ、WC(3)男、WC(3)女)	1/50	A-68	EV詳細図1	1/20						
A-35	1階展開図8(多目的ホール、地中室、更衣室、待合)	1/50	A-69	EV詳細図2	1/20						

工事名	(仮称)西都福祉会館新築工事 (建築)				
図面名	図面リスト	概 尺	W.B.	設計年月	2020.04.07
添付	図面名	図面番号	分	添付	シートアップ用紙
添付	[Redacted]				0.0 - 0.048
添付	[Redacted]				A-01
設計者	清田育男計画設計工房 Seita Yano atelier				平塚市 まちづくり事業部 建築住宅課

工程項目	
------	--

建築	電気	三
----	----	---

[illegible]

工程項目	工程名稱	工程地點	工程類別	工程規模	工程進度	工程預算	工程實際	工程說明
------	------	------	------	------	------	------	------	------

建築	電氣	空
----	----	---

[illegible]

工事項目

建築	電氣	空
----	----	---

工	事	項	目
---	---	---	---

建築	電氣	型
----	----	---

清田青男計画設計工房

9.3) (表6.9.1)	8章	コンクリートブロック・ALC パネル・押出成形セメント板工事
---------------	----	-----------------------------------

減速コンクリートブロック	硬質	※減速ブロック 8	※空洞ブロック 12	(表 2.2)
減速コンクリートブロック	軟質	※減速ブロック 18	※空洞ブロック 16-W	(表 2.2)
厚さ (mm)	100	120	150	180
※減速力 (kg/m ²)	※減速力 2.5 による割合中の ()			
※減速コンクリート (設計) 基準強度 (N/mm ²)	(表 1.3)			
各部の配筋	(表 2.5)			
※交差壁及び端壁 (開口部) は別図 9 による				
※図面による				
コンクリートブロック振板及び筋	種類	※減速 3.1 による	(表 3.2) (表 3.1)	
厚さ (mm)	100	120	150	180
各部の配筋	(表 3.3)			
※別図 9 による				
※図面による				

厚さ(mm)	80	100	120	125	150
長さ(mm)					
単位重量(g)					

単位質量 (N/mm²)

- ・ 床パネルの耐圧性能
- ・ 外壁パネル取付け工法 A 種 B 種 C 種 (8.4.4)
- ・ 外壁パネル出隅及び入隅部のパネル使用日数概
算 日 回
- ・ 間仕切り壁パネル取付け工法 B 種 C 種 D 種 E 種 (8.4.5)

・外壁パネル取付け工法 ・ A 種 ・ B 種 (8.5.4)

[illegible]

種別	施工箇所
・ A-2	浴室、2階テラス、2階避難通路

<p>アスファルトの積置 …… 1 層 …… 2 層 ※3 積 …… 4 層 (9.2.2)</p> <p>防水層の下地 (立上り)</p> <p>…… コンクリート打放し仕上げ</p> <p>…… ※打放し仕上げ日曜 (表 6.2.3)</p> <p>…… 均しモルタル塗り</p> <p>……</p> <p>…… 押入金物の材質及び形状寸法 (9.2.2)</p> <p>…… 750mm×90mm L-30×15×2.0</p>	<p>(9.2.2)</p> <p>(9.2.4)</p>
---------------------------------------------------------------------------------------------------------------------------------------------------------------------------------------------------------------------------	-------------------------------

- ・コンクリート
- ・れんが ※JIS R 1250(普通れんが)

・転式保護材	
・平場部の保護	(図 2.5)
・コンクリート 厚さ	
・緑線用シートに使用する材料	(図 2.2)
・緑地保護掘削土工法	
※砂リシートの(4. 厚さ 0.15m以上)	
・緑地保護掘削水防格工法	
※ラフトシート工法(70g/m ² 程度)	
・緑地保護掘削水防格工法に用いる断根材	(図 2.2)

材質	※JIS A 9011 押出法ホリスレンフォーム3種bのストロ付
----	----------------------------------

<p>試験管に清水と乾燥土を入れたら混合膜を 観察 2分経過後土の固さを 観察 3分経過後の固さを 観察 5分経過後の固さを</p>	<p>(図 2.3)</p>
<p>改質アスファルトシート 清水</p>	<p>(図 2.3) (改質 3.1)</p>
<p>試験管</p>	<p>改質箇所</p>
<p>1. 2. 3. 4. 5. 6. 7. 8. 9. 10. 11. 12. 13. 14. 15. 16. 17. 18. 19. 20. 21. 22. 23. 24. 25. 26. 27. 28. 29. 30. 31. 32. 33. 34. 35. 36. 37. 38. 39. 40. 41. 42. 43. 44. 45. 46. 47. 48. 49. 50. 51. 52. 53. 54. 55. 56. 57. 58. 59. 60. 61. 62. 63. 64. 65. 66. 67. 68. 69. 70. 71. 72. 73. 74. 75. 76. 77. 78. 79. 80. 81. 82. 83. 84. 85. 86. 87. 88. 89. 90. 91. 92. 93. 94. 95. 96. 97. 98. 99. 100. 101. 102. 103. 104. 105. 106. 107. 108. 109. 110. 111. 112. 113. 114. 115. 116. 117. 118. 119. 120. 121. 122. 123. 124. 125. 126. 127. 128. 129. 130. 131. 132. 133. 134. 135. 136. 137. 138. 139. 140. 141. 142. 143. 144. 145. 146. 147. 148. 149. 150. 151. 152. 153. 154. 155. 156. 157. 158. 159. 160. 161. 162. 163. 164. 165. 166. 167. 168. 169. 170. 171. 172. 173. 174. 175. 176. 177. 178. 179. 180. 181. 182. 183. 184. 185. 186. 187. 188. 189. 190. 191. 192. 193. 194. 195. 196. 197. 198. 199. 200. 201. 202. 203. 204. 205. 206. 207. 208. 209. 210. 211. 212. 213. 214. 215. 216. 217. 218. 219. 220. 221. 222. 223. 224. 225. 226. 227. 228. 229. 230. 231. 232. 233. 234. 235. 236. 237. 238. 239. 240. 241. 242. 243. 244. 245. 246. 247. 248. 249. 250. 251. 252. 253. 254. 255. 256. 257. 258. 259. 260. 261. 262. 263. 264. 265. 266. 267. 268. 269. 270. 271. 272. 273. 274. 275. 276. 277. 278. 279. 280. 281. 282. 283. 284. 285. 286. 287. 288. 289. 290. 291. 292. 293. 294. 295. 296. 297. 298. 299. 300. 301. 302. 303. 304. 305. 306. 307. 308. 309. 310. 311. 312. 313. 314. 315. 316. 317. 318. 319. 320. 321. 322. 323. 324. 325. 326. 327. 328. 329. 330. 331. 332. 333. 334. 335. 336. 337. 338. 339. 340. 341. 342. 343. 344. 345. 346. 347. 348. 349. 350. 351. 352. 353. 354. 355. 356. 357. 358. 359. 360. 361. 362. 363. 364. 365. 366. 367. 368. 369. 370. 371. 372. 373. 374. 375. 376. 377. 378. 379. 380. 381. 382. 383. 384. 385. 386. 387. 388. 389. 390. 391. 392. 393. 394. 395. 396. 397. 398. 399. 400. 401. 402. 403. 404. 405. 406. 407. 408. 409. 410. 411. 412. 413. 414. 415. 416. 417. 418. 419. 420. 421. 422. 423. 424. 425. 426. 427. 428. 429. 430. 431. 432. 433. 434. 435. 436. 437. 438. 439. 440. 441. 442. 443. 444. 445. 446. 447. 448. 449. 450. 451. 452. 453. 454. 455. 456. 457. 458. 459. 460. 461. 462. 463. 464. 465. 466. 467. 468. 469. 470. 471. 472. 473. 474. 475. 476. 477. 478. 479. 480. 481. 482. 483. 484. 485. 486. 487. 488. 489. 490. 491. 492. 493. 494. 495. 496. 497. 498. 499. 500. 501. 502. 503. 504. 505. 506. 507. 508. 509. 510. 511. 512. 513. 514. 515. 516. 517. 518. 519. 520. 521. 522. 523. 524. 525. 526. 527. 528. 529. 530. 531. 532. 533. 534. 535. 536. 537. 538. 539. 540. 541. 542. 543. 544. 545. 546. 547. 548. 549. 550. 551. 552. 553. 554. 555. 556. 557. 558. 559. 560. 561. 562. 563. 564. 565. 566. 567. 568. 569. 570. 571. 572. 573. 574. 575. 576. 577. 578. 579. 580. 581. 582. 583. 584. 585. 586. 587. 588. 589. 590. 591. 592. 593. 594. 595. 596. 597. 598. 599. 600. 601. 602. 603. 604. 605. 606. 607. 608. 609. 610. 611. 612. 613. 614. 615. 616. 617. 618. 619. 620. 621. 622. 623. 624. 625. 626. 627. 628. 629. 630. 631. 632. 633. 634. 635. 636. 637. 638. 639. 640. 641. 642. 643. 644. 645. 646. 647. 648. 649. 650. 651. 652. 653. 654. 655. 656. 657. 658. 659. 660. 661. 662. 663. 664. 665. 666. 667. 668. 669. 670. 671. 672. 673. 674. 675. 676. 677. 678. 679. 680. 681. 682. 683. 684. 685. 686. 687. 688. 689. 690. 691. 692. 693. 694. 695. 696. 697. 698. 699. 700. 701. 702. 703. 704. 705. 706. 707. 708. 709. 710. 711. 712. 713. 714. 715. 716. 717. 718. 719. 720. 721. 722. 723. 724. 725. 726. 727. 728. 729. 730. 731. 732. 733. 734. 735. 736. 737. 738. 739. 740. 741. 742. 743. 744. 745. 746. 747. 748. 749. 750. 751. 752. 753. 754. 755. 756. 757. 758. 759. 760. 761. 762. 763. 764. 765. 766. 767. 768. 769. 770. 771. 772. 773. 774. 775. 776. 777. 778. 779. 780. 781. 782. 783. 784. 785. 786. 787. 788. 789. 790. 791. 792. 793. 794. 795. 796. 797. 798. 799. 800. 801. 802. 803. 804. 805. 806. 807. 808. 809. 810. 811. 812. 813. 814. 815. 816. 817. 818. 819. 820. 821. 822. 823. 824. 825. 826. 827. 828. 829. 830. 831. 832. 833. 834. 835. 836. 837. 838. 839. 840. 841. 842. 843. 844. 845. 846. 847. 848. 849. 850. 851. 852. 853. 854. 855. 856. 857. 858. 859. 860. 861. 862. 863. 864. 865. 866. 867. 868. 869. 870. 871. 872. 873. 874. 875. 876. 877. 878. 879. 880. 881. 882. 883. 884. 885. 886. 887. 888. 889. 890. 891. 892. 893. 894. 895. 896. 897. 898. 899. 900. 901. 902. 903. 904. 905. 906. 907. 908. 909. 910. 911. 912. 913. 914. 915. 916. 917. 918. 919. 920. 921. 922. 923. 924. 925. 926. 927. 928. 929. 930. 931. 932. 933. 934. 935. 936. 937. 938. 939. 940. 941. 942. 943. 944. 945. 946. 947. 948. 949. 950. 951. 952. 953. 954. 955. 956. 957. 958. 959. 960. 961. 962. 963. 964. 965. 966. 967. 968. 969. 970. 971. 972. 973. 974. 975. 976. 977. 978. 979. 980. 981. 982. 983. 984. 985. 986. 987. 988. 989. 990. 991. 992. 993. 994. 995. 996. 997. 998. 999. 1000. 1001. 1002. 1003. 1004. 1005. 1006. 1007. 1008. 1009. 1010. 1011. 1012. 1013. 1014. 1015. 1016. 1017. 1018. 1019. 1020. 1021. 1022. 1023. 1024. 1025. 1026. 1027. 1028. 1029. 1030. 1031. 1032. 1033. 1034. 1035. 1036. 1037. 1038. 1039. 1040. 1041. 1042. 1043. 1044. 1045. 1046. 1047. 1048. 1049. 1050. 1051. 1052. 1053. 1054. 1055. 1056. 1057. 1058. 1059. 1060. 1061. 1062. 1063. 1064. 1065. 1066. 1067. 1068. 1069. 1070. 1071. 1072. 1073. 1074. 1075. 1076. 1077. 1078. 1079. 1080. 1081. 1082. 1083. 1084. 1085. 1086. 1087. 1088. 1089. 1090. 1091. 1092. 1093. 1094. 1095. 1096. 1097. 1098. 1099. 1100. 1101. 1102. 1103. 1104. 1105. 1106. 1107. 1108. 1109. 1110. 1111. 1112. 1113. 1114. 1115. 1116. 1117. 1118. 1119. 1120. 1121. 1122. 1123. 1124. 1125. 1126. 1127. 1128. 1129. 1130. 1131. 1132. 1133. 1134. 1135. 1136. 1137. 1138. 1139. 1140. 1141. 1142. 1143. 1144. 1145. 1146. 1147. 1148. 1149. 1150. 1151. 1152. 1153. 1154. 1155. 1156. 1157. 1158. 1159. 1160. 1161. 1162. 1163. 1164. 1165. 1166. 1167. 1168. 1169. 1170. 1171. 1172. 1173. 1174. 1175. 1176. 1177. 1178. 1179. 1180. 1181. 1182. 1183. 1184. 1185. 1186. 1187. 1188. 1189. 1190. 1191. 1192. 1193. 1194. 1195. 1196. 1197. 1198. 1199. 1200. 1201. 1202. 1203. 1204. 1205. 1206. 1207. 1208. 1209. 1210. 1211. 1212. 1213. 1214. 1215. 1216. 1217. 1218. 1219. 1220. 1221. 1222. 1223. 1224. 1225. 1226. 1227. 1228. 1229. 1230. 1231. 1232. 1233. 1234. 1235. 1236. 1237. 1238. 1239. 1240. 1241. 1242. 1243. 1244. 1245. 1246. 1247. 1248. 1249. 1250. 1251. 1252. 1253. 1254. 1255. 1256. 1257. 1258. 1259. 1260. 1261. 1262. 1263. 1264. 1265. 1266. 1267. 1268. 1269. 1270. 1271. 1272. 1273. 1274. 1275. 1276. 1277. 1278. 1279. 1280. 1281. 1282. 1283. 1284. 1285. 1286. 1287. 1288. 1289. 1290. 1291. 1292. 1293. 1294. 1295. 1296. 1297. 1298. 1299. 1300. 1301. 1302. 1303. 1304. 1305. 1306. 1307. 1308. 1309. 1310. 1311. 1312. 1313. 1314. 1315. 1316. 1317. 1318. 1319. 1320. 1321. 1322. 1323. 1324. 1325. 1326. 1327. 1328. 1329. 1330. 1331. 1332. 1333. 1334. 1335. 1336. 1337. 1338. 1339. 1340. 1341. 1342. 1343. 1344. 1345. 1346. 1347. 1348. 1349. 1350. 1351. 1352. 1353. 1354. 1355. 1356. 1357. 1358. 1359. 1360. 1361. 1362. 1363. 1364. 1365. 1366. 1367. 1368. 1369. 1370. 1371. 1372. 1373. 1374. 1375. 1376. 1377. 1378. 1379. 1380. 1381. 1382. 1383. 1384. 1385. 1386. 1387. 1388. 1389. 1390. 1391. 1392. 1393. 1394. 1395. 1396. 1397. 1398. 1399. 1400. 1401. 1402. 1403. 1404. 1405. 1406. 1407. 1408. 1409. 1410. 1411. 1412. 1413. 1414. 1415. 1416. 1417. 1418. 1419. 1420. 1421. 1422. 1423. 1424. 1425. 1426. 1427. 1428. 1429. 1430. 1431. 1432. 1433. 1434. 1435. 1436. 1437. 1438. 1439. 1440. 1441. 1442. 1443. 1444. 1445. 1446. 1447. 1448. 1449. 1450. 1451. 1452. 1453. 1454. 1455. 1456. 1457. 1458. 1459. 1460. 1461. 1462. 1463. 1464. 1465. 1466. 1467. 1468. 1469. 1470. 1471. 1472. 1473. 1474. 1475. 1476. 1477. 1478. 1479. 1480. 1481. 1482. 1483. 1484. 1485. 1486. 1487. 1488. 1489. 1490. 1491. 1492. 1493. 1494. 1495. 1496. 1497. 1498. 1499. 1500. 1501. 1502. 1503. 1504. 1505. 1506. 1507. 1508. 1509. 1510. 1511. 1512. 1513. 1514. 1515. 1516. 1517. 1518. 1519. 1520. 1521. 1522. 1523. 1524. 1525. 1526. 1527. 1528. 1529. 1530. 1531. 1532. 1533. 1534. 1535. 1536. 1537. 1538. 1539. 1540. 1541. 1542. 1543. 1544. 1545. 1546. 1547. 1548. 1549. 1550. 1551. 1552. 1553. 1554. 1555. 1556. 1557. 1558. 1559. 1560. 1561. 1562. 1563. 1564. 1565. 1566. 1567. 1568. 1569. 1570. 1571. 1572. 1573. 1574. 1575. 1576. 1577. 1578. 1579. 1580. 1581. 1582. 1583. 1584. 1585. 1586. 1587. 1588. 1589. 1590. 1591. 1592. 1593. 1594. 1595. 1596. 1597. 1598. 1599. 1600. 1601. 1602. 1603. 1604. 1605. 1606. 1607. 1608. 1609. 1610. 1611. 1612. 1613. 1614. 1615. 1616. 1617. 1618. 1619. 1620. 1621. 1622. 1623. 1624. 1625. 1626. 1627. 1628. 1629. 1630. 1631. 1632. 1633. 1634. 1635. 1636. 1637. 1638. 1639. 1640. 1641. 1642. 1643. 1644. 1645. 1646. 1647. 1648. 1649. 1650. 1651. 1652. 1653. 1654. 1655. 1656. 1657. 1658. 1659. 1660. 1661. 1662. 1663. 1664. 1665. 1666. 1667. 1668. 1669. 1670. 1671. 1672. 1673. 1674. 1675. 1676. 1677. 1678. 1679. 1680. 1681. 1682. 1683. 1684. 1685. 1686. 1687. 1688. 1689. 1690. 1691. 1692. 1693. 1694. 1695. 1696. 1697. 1698. 1699. 1700. 1701. 1702. 1703. 1704. 1705. 1706. 1707. 1708. 1709. 1710. 1711. 1712. 1713. 1714. 1715. 1716. 1717. 1718. 1719. 1720. 1721. 1722. 1723. 1724. 1725. 1726. 1727. 1728. 1729. 1730. 1731. 1732. 1733. 1734. 1735. 1736. 1737. 1738. 1739. 1740. 1741. 1742. 1743. 1744. 1745. 1746. 1747. 1748. 1749. 1750. 1751. 1752. 1753. 1754. 1755. 1756. 1757. 1758. 1759. 1760. 1761. 1762. 1763. 1764. 1765. 1766. 1767. 1768. 1769. 1770. 1771. 1772. 1773. 1774. 1775. 1776. 1777. 1778. 1779. 1780. 1781. 1782. 1783. 1784. 1785. 1786. 1787. 1788. 1789. 1790. 1791. 1792. 1793. 1794. 1795. 1796. 1797. 1798. 1799. 1800. 1801. 1802. 1803. 1804. 1805. 1806. 1807. 1808. 1809. 1810. 1811. 1812. 1813. 1814. 1815. 1816. 1817. 1818. 1819. 1820. 1821. 1822. 1823. 1824. 1825. 1826. 1827. 1828. 1829. 1830. 1831. 1832. 1833. 1834. 1835. 1836. 1837. 1838. 1839. 1840. 1841. 1842. 1843. 1844. 1845. 1846. 1847. 1848. 1849. 1850. 1851. 1852. 1853. 1854. 1855. 1856. 1857. 1858. 1859. 1860. 1861. 1862. 1863. 1864. 1865. 1866. 1867. 1868. 1869. 1870. 1871. 1872. 1873. 1874. 1875. 1876. 1877. 1878. 1879. 1880. 1881. 1882. 1883. 1884. 1885. 1886. 1887. 1888. 1889. 1890. 1891. 1892. 1893. 1894. 1895. 1896. 1897. 1898. 1899. 1900. 1901. 1902. 1903. 1904. 1905. 1906. 1907. 1908. 1909. 1910. 1911. 1912. 1913. 1914. 1915. 1916. 1917. 1918. 1919. 1920. 1921. 1922. 1923. 1924. 1925. 1926. 1927. 1928. 1929. 1930. 1931. 1932. 1933. 1934. 1935. 1936. 1937. 1938. 1939. 1940. 1941. 1942. 1943. 1944. 1945. 1946. 1947. 1948. 1949. 1950. 1951. 1952. 1953. 1954. 1955. 1956. 1957. 1958. 1959. 1960. 1961. 1962. 1963. 1964. 1965. 1966. 1967. 1968. 1969. 1970. 1971. 1972. 1973. 1974. 1975. 1976. 1977. 1978. 1979. 1980. 1981. 1982. 1983. 1984. 1985. 1986. 1987. 1988. 1989. 1990. 1991. 1992. 1993. 1994. 1995. 1996. 1997. 1998. 1999. 2000. 2001. 2002. 2003. 2004. 2005. 2006. 2007. 2008. 2009. 2010. 2011. 2012. 2013. 2014. 2015. 2016. 2017. 2018. 2019. 2020. 2021. 2022. 2023. 2024. 2025. 2026. 2027. 2028. 2029. 2030. 2031. 2032. 2033. 2034. 2035. 2036. 2037. 2038. 2039. 2040. 2041. 2042. 2043. 2044. 2045. 2046. 2047. 2048. 2049. 2050. 2051. 2052. 2053. 2054. 2055. 2056. 2057. 2058. 2059. 2060. 2061. 2062. 2063. 2064. 2065. 2066. 2067. 2068. 2069. 2070. 2071. 2072. 2073. 2074. 2075. 2076. 2077. 2078. 2079. 2080. 2081. 2082. 2083. 2084. 2085. 2086. 2087. 2088. 2089. 2090. 2091. 2092. 2093. 2094. 2095. 2096. 2097. 2098. 2099. 2100. 2101. 2102. 2103. 2104. 2105. 2106. 2107. 2108. 2109. 2110. 2111. 2112. 2113. 2114. 2115. 2116. 2117. 2118. 2119. 2120. 2121. 2122. 2123. 2124. 2125. 2126. 2127. 2128. 2129. 2130. 2131. 2132. 2133. 2134. 2135. 2136. 2137. 2138. 2139. 2140. 2141. 2142. 2143. 2144. 2145. 2146. 2147. 2148. 2149. 2150. 2151. 2152. 2153. 2154. 2155. 2156. 2157. 2158. 2159. 2160. 2161. 2162. 2163. 2164. 2165. 2166. 2167. 2168. 2169. 2170. 2171. 2172. 2173. 2174. 2175. 2176. 2177. 2178. 2179. 2180. 2181. 2182. 2183. 2184. 2185. 2186. 2187. 2188. 2189. 2190. 2191. 219</p>	

◎絶縁用シートの材質 (図4.2)

※発泡ポリエチレンシート
・PCコンクリート部材下地の場合の貫通処理、増張り (図4.4)
・一般断ルーフィングシートの張付け(B-M1、M2、M3)
照通 地表面傾度区分 (図4.4)

工事名 (仮称) 西部福祉会館新築工事(建築)									
図面名		特記仕様書3		路 尺		設計年月		2006.04.67	
承 継 者		担当 技 術 者		合 議		製図者		データファイル異時 図 面 番 号	
08-0852						A-05			
清田青男計画設計工房 Seita Yasuo atelier Seita Yasuo atelier						平塚市 まちづくり事業部 建築作業課			

建築計画概要		
工事名称	(仮称)平塚市西部福祉会館新築工事	
建築主	住所	平塚市遠国町19-1
	氏名	平塚市長 大蔵 律子
敷地面積	地名地番	平塚市公所866外 地内
	位置表示	
	敷地面積	4039.10㎡
	都市計画区域	市街化調整区域
	用途地域	無指定
	防火地域	無指定
	指定避難率	50%
	指定容積率	100%
	高さ制限	絶対高さ10m
	高度地区	なし
	日影規制	2h-3h, 1.5m
	外壁の設置	なし
	風致地区	無指定
	その他の指定	市街化調整区域、法22条区域
	道路	幅員: 県道公所・大蔵線幅員12.00m、鎌倉道2号線幅員4.0m 接道長さ: 県道公所・大蔵線33.76m、鎌倉道2号線53.81m
建築概要	建築物用途	福祉施設・集会所
	工事の種類	新築工事
	構造	鉄筋コンクリート造
	階数	地上2階建て
	最高高さ(平均地盤面から)	9.95m
	軒高(平均地盤面から)	7.54m
	1階床高	平均地盤(基準点より60.より)+90mm
	建築面積	1490.18㎡
	床面積	1階床面積 1108.40㎡ 2階床面積 820.78㎡ 付属駐輪場・駐車場面積 186.74㎡(付属駐輪場1:84.1㎡、付属駐輪場2:34.06㎡、付属駐車場:67.88㎡) 延べ面積 2181.18㎡ 容積対象面積 1995.16㎡
	建築率	36.89%
	容積率	49.40%
設備概要	給水設備	加圧給水方式(上水利用)
	排水設備	汚水・雑排水: 建物内合流、下水道本管へ直接生放流 雨水: 敷地内浸透方式、オーバーフロー水は水路へ放流
	給湯設備	浴室: 電熱式ヒートポンプ給湯器(貯湯槽共)によりセントラル給湯 その他: 個別貯湯型電気温水器を設置
	衛生器具設備	抗菌性、節水型器具を採用
	消火設備	可搬式消火器を設置
	循環ろ過設備	浴室: 26所に全自動型ろ過器を設置、ジェットノズル設置
	空調設備	電気ヒートポンプパッケージエアコン方式 (多目的ホール: 床置ダクト型、その他: カセット型) 事務室1・事務室2・エントランスホール・ロビー: 氷蓄熱方式を採用 第1種換気設備、第3種機械換気設備方式、原則 居室は全熱交換換気扇を採用
	換気設備	
	高圧引込設備	東京電力より6.6kV架空引込み
	受変電設備	屋上に置キュービクル
	幹線・配力設備	動力: 3φ3W200V、電灯: 1φ3W210/100V、幹線: エコケーブル+ケーブルラック方式を採用
	電灯・コンセント・設備	躯体付込部(管、天井内はケーブルがし配線工事)
	照明器具設備	一般照明環境配慮型、非常照明(リチウム内蔵)、誘導灯(バッテリー内蔵)
	電話配管設備	引込(回線20回線程度、ケーブル布設は本工事(機器は別途))
	インターホン設備	風防室、ELVに設置
	非常放送設備	廊下、全館一斉方式
	テレビ共聴設備	CATV
	自動火災報知設備	1階事務室・1階1型救命器を設置、2階事務室: 即受信機設置
	機械警報装置設備	センサー取付想定位置に警報管
	特殊音響映像設備	多目的ホール・ローカルアンプ設置
	太陽光発電設備	51kWのソーラーパネルを設置し、商用電源を系統連携を行う、1階ホール: 表示板設置
	床暖房設備	電気/パネルヒーター方式 設置室: 1階 地域活動スペース・多目的室・2階 集会所

案内図

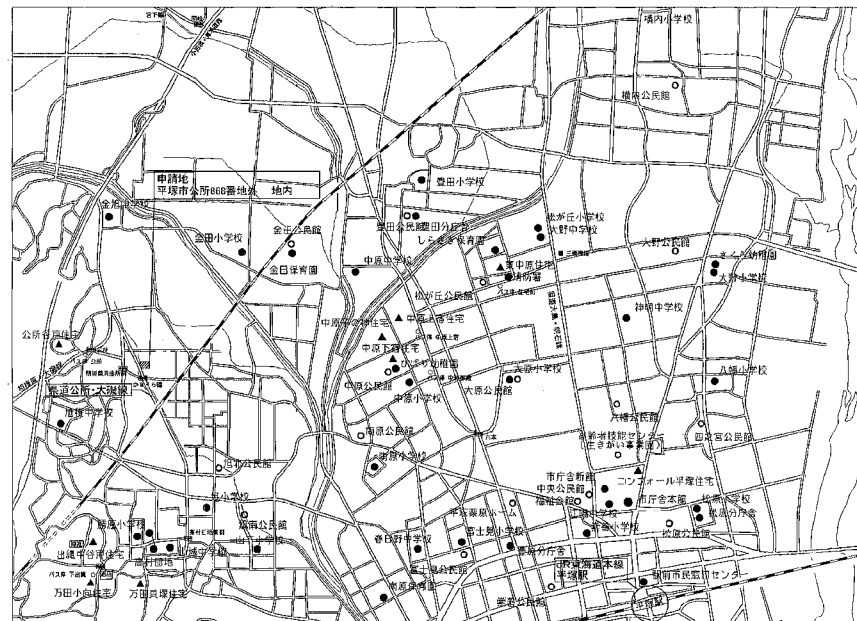

1/20000

付近見取図

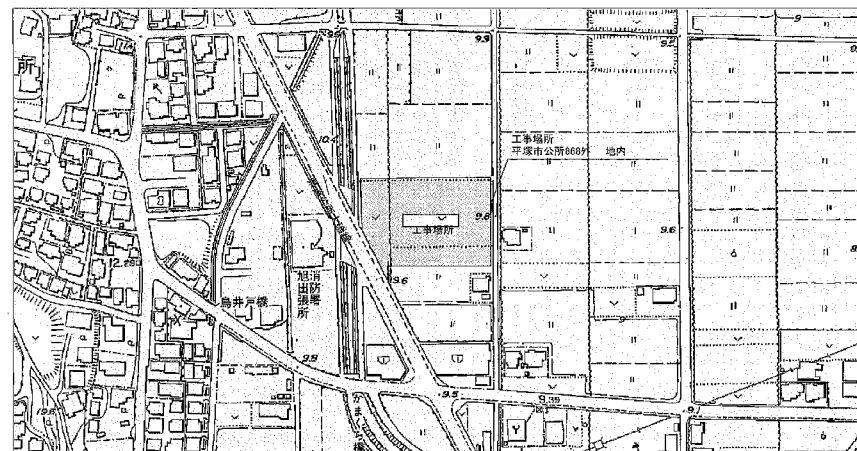

1/1500

工事名	(仮称)西部福祉会館新築工事 (建築)
図面名	計画階段・案内図・付近見取図
縮尺	縮尺: 1/20000・1/1500 設計年月: 2008.04.07
作成者	設計者: 清田 容男 監修者: 合 監修者: 合 図面番号: 59-0050 図面形式: A-06
設計者	清田 容男 設計事務所 建築住宅課
監修者	平塚市 まちづくり事業部 建築住宅課

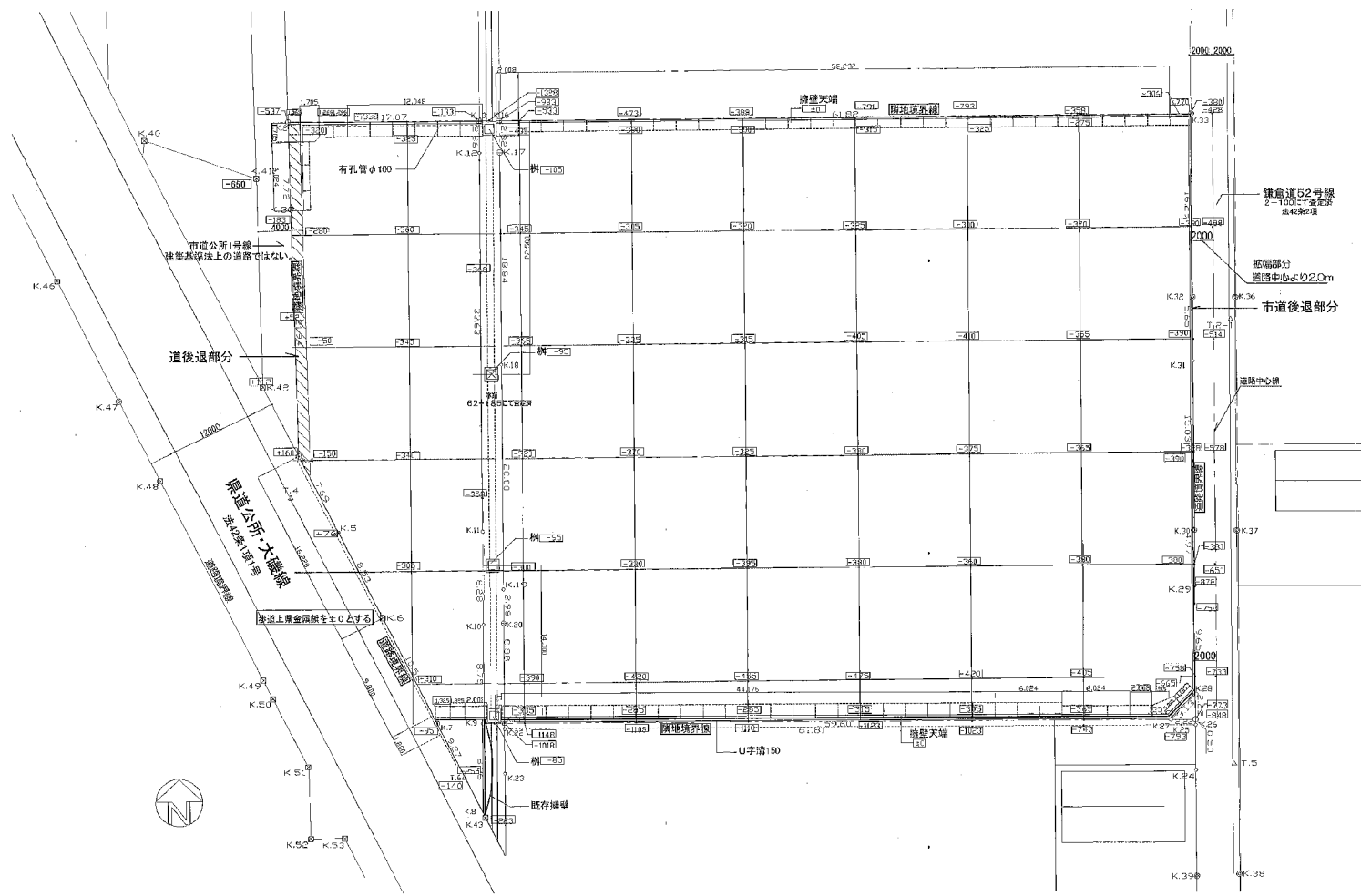

○(R) は現況レベルを示す。

工事名 (資材) 西部建設金銭利便工事(資材)			
図面名 現況敷地図	縮尺 1/200	設計年月 2008.04.07	
承 担 者 株式会社 西部建設	図 示 者 株式会社 西部建設	図 示 番号 08-0654	A-07
清水設計事務所 Seita Yama atelier 〒100-0001 東京都千代田区千代田1-1-1			
平塚市 まちづくり事業部 建築住宅課			

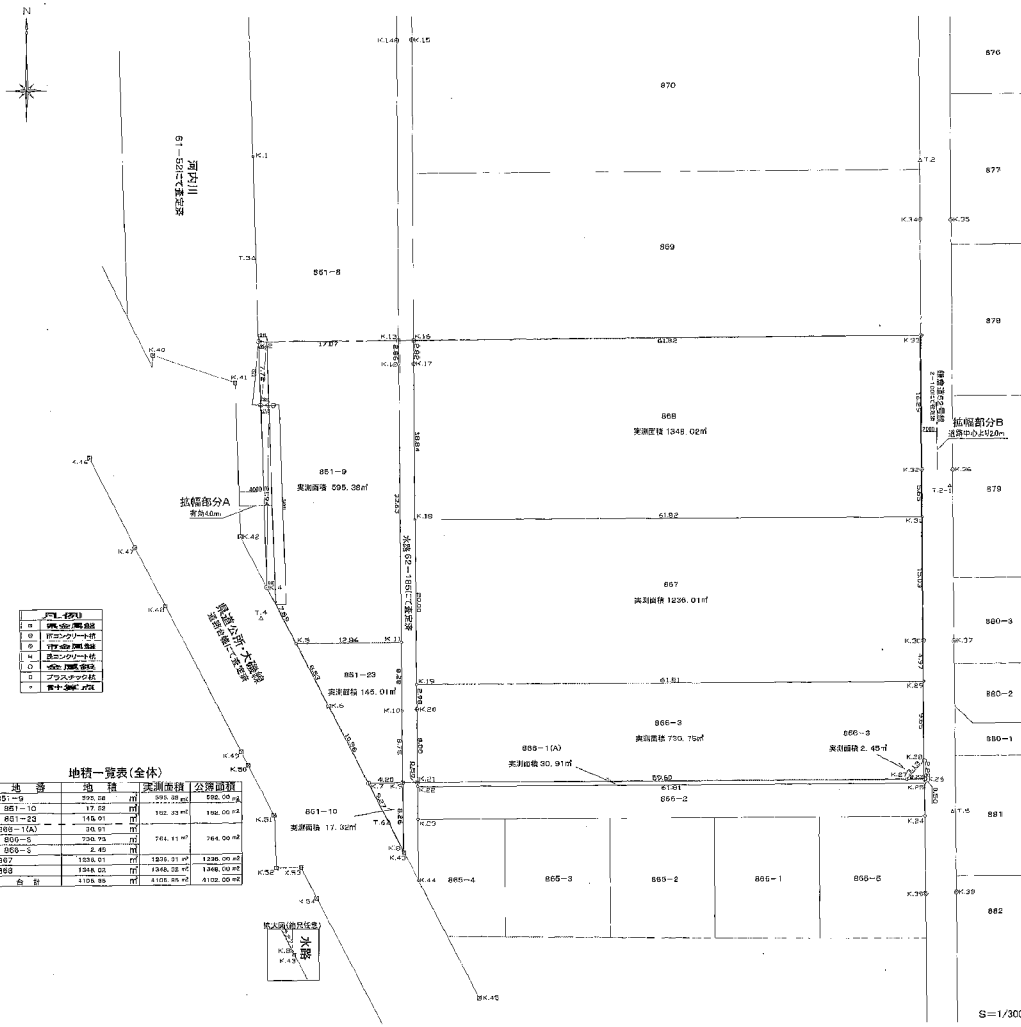

1.現況敷地面積

地番	地積
851-9	595.38 m ²
851-10	17.32 m ²
851-23	145.01 m ²
866-3	730.75 m ²
866-3	2.45 m ²
867	1236.01 m ²
868	1348.02 m ²
計	4074.94 m ²

道路拓幅部分A面積

A-1	$7.752 \times$	$1.004 \div 2$	$=$	3.891504
	$7.752 \times$	$1.005 \div 2$	$=$	3.89538
A-2	$21.94 \times$	$1.011 \div 2$	$=$	11.09067
	$24.009 \times$	$1.01 \div 2$	$=$	12.12455
$\frac{A}{B}$				31.0021

道路拡幅部分B面積

B-1	16.29 ×	0.09	=	1.4661
B-2	5.65 ×	0.09	=	0.5085
B-3	15.03 ×	0.09	=	1.3527
B-4	4.97 ×	0.09	=	0.4473
B-5	(9.736 +	9.65) × 0.09 ÷ 2	=	0.87237
B-6	(2.22 +	2.126) × 0.09 ÷ 2	=	0.19557
計				4.84254

計画敷地面積の算定

$$a - b - c = 4039.10 \text{ m}$$

地籍 851-9		地目	宗地
所有權		平面積	
系名	X	Y	測量
K.2	-72850099	-47676564	
K.2	-72857880	-47676341	7.72
K.4	-728979730	-47675706	82.94
K.5	-72886578	-47672174	7.69
K.11	-728986231	-47659118	128.86
K.12	-728532885	-47659487	31.63
M.3	-72950660	-47659299	0.86
K.2	-72856099	-47676564	17.07
面積			550.3699245
地積			503.28 m ²
坪數			180.1927 坪

地籍 851-9		地目	宗地
所有權		平面積	
系名	X	Y	測量
K.2	-72850099	-47676564	
K.2	-72857880	-47676341	7.72
K.4	-728979730	-47675706	82.94
K.5	-72886578	-47672174	7.69
K.11	-728986231	-47659118	128.86
K.12	-728532885	-47659487	31.63
M.3	-72950660	-47659299	0.86
K.2	-72856099	-47676564	17.07
面積			550.3699245
地積			503.28 m ²
坪數			180.1927 坪

站名	里程	站名	里程
香港	051-10	地盤	零
所有者		平頂	
站名	X	Y	邊長
K7	-7290.552	-47663.489	
K2	-7291.799	-47659.293	9.27
K5	-7293.540	-47659.233	8.25
K7	-7293.552	-47663.429	4.20
面積			17.3855240
地盤			17.38 m2
坪數			52409 坪

地号	851-23	地目	绿地
所有者	甲建市		
点号	X	Y	距离
K5	-72896.570	-47672.176	
K6	-72894.157	-47658.256	8.53
K7	-72893.552	-47663.429	10.56
K3	-72893.540	-47659.233	4.80
K10	-72894.780	-47659.276	8.75
K11	-72896.513	-47659.318	8.28
K5	-72896.570	-47672.176	12.86
面积	145.914725		
周长	145.01 m		
坪数	43.8676		

地号	066-1(A)	地目	出
所有權人	二重 賣款		
地號	X	Y	買價
K21	-72903535	-47537418	
K22	-72904085	-47537412	0.50
K23	-72903850	-47595599	61.00
K26	-72903358	-47595692	0.50
K27	-72903244	-47592818	2.22
K21	-72903363	-47537418	59.56
面積			30.91(7708)
地號			30.91 0.2
坪數			9.3528 1.2

點名	X	Y
T.2	-7208.465	-4705.030
T.3	-7208.010	-4767.153
T.4	-7208.552	-4767.463
T.5	-7207.200	-4789.150
T.6	-7208.303	-4766.993
T.2-1	-7207.702	-4799.200
K.1	-7207.633	-4757.406
K.2	-7209.099	-4767.564
K.3	-7207.630	-4767.341
K.4	-7207.573	-4767.378
K.5	-7206.528	-4767.876

點名	X	Y
T.2	-7208.465	-4705.030
T.3	-7208.010	-4767.153
T.4	-7208.552	-4767.463
T.5	-7207.200	-4789.150
T.6	-7208.303	-4766.993
T.2-1	-7207.702	-4799.200
K.1	-7207.633	-4757.406
K.2	-7209.099	-4767.564
K.3	-7207.630	-4767.341
K.4	-7207.573	-4767.378
K.5	-7206.528	-4767.876

品名	X	Y
K.35	-72935.644	-47592.114
K.36	-72865.544	-47529.561
K.37	-72886.544	-47539.669
K.38	-72917.078	-47598.714
K.39	-7297.751	-47595.531
K.40	-72851.212	-47689.416
K.41	-72855.093	-47679.413
K.42	-72873.203	-47678.668
K.43	-72911.946	-47659.56
K.44	-72915.078	-47657.547
K.45	-72929.744	-47649.986

幅部分A-1求積図

抓幅部分A-2求積區

$S = 1/100$

拡幅部分B求積図

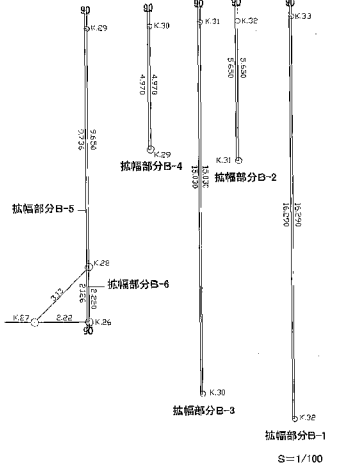
 $S =$

9

工事業 (仮称) 西部福祉会館新築工事 (施設)									
目録名		敷地求積図			図 尺	1/300	設計年月	2008.04.07	
求 積		建築	道路	河川	合 計	計画地	ダウアフル番号		図面番号
							00-0855		A-08
清田育男計画設計工房 Suita Yasuo Interior (有限会社)						平塚市 まちづくり事業部 建築住宅課			

本体建物 (建物番号1)

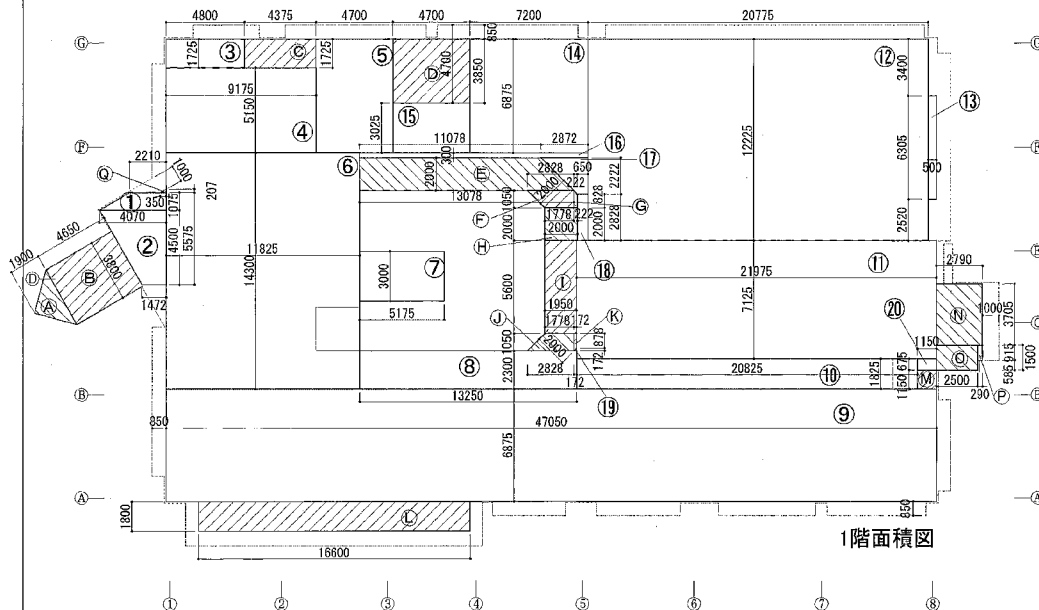

1階面積図

*斜線部分の面積と1階床面積を合計したものを建築面積とする。

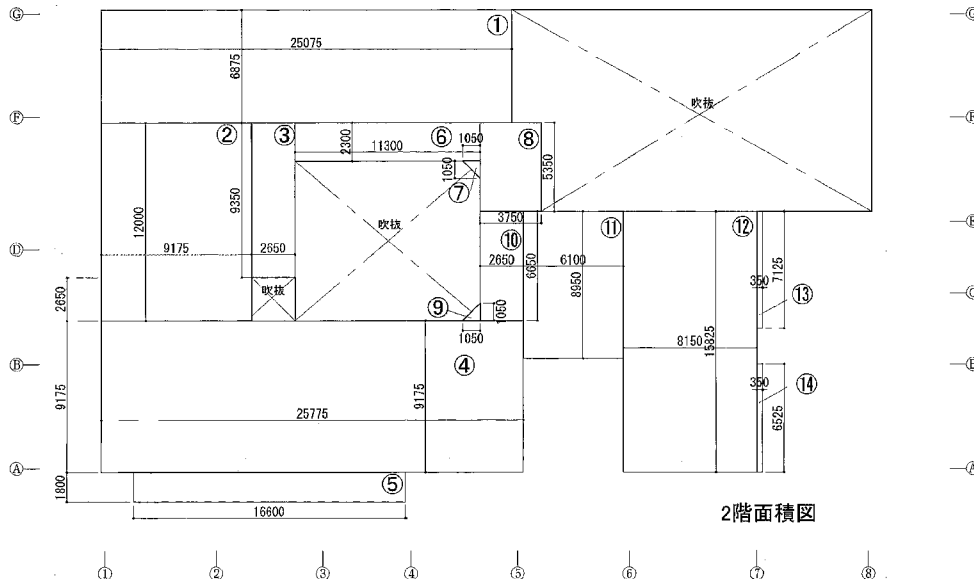

2階面積図

付属駐輪場1 (建物番号2)

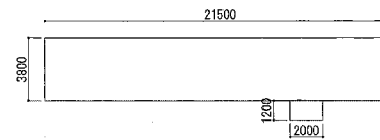

付属駐輪場2 (建物番号4)

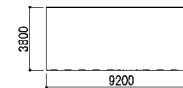

付属駐車場 (建物番号3)

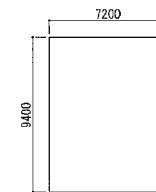

(仮称) 西部福祉会館新築工事(設計案第1) 床面積表

建物番号	1階	2階	合計
①	4,070 × 2,210 × 2 =		33,755
②	4,070 × 1,472 × 2 =		12,469
③	1,725 × 4,800 × 2 =		828
④	8,150 × 9,175 × 2 =		47,251
⑤	8,875 × 4,700 × 2 =		32,312
⑥	4,300 × 11,875 × 2 =		169,575
⑦	3,000 × 5,175 × 2 =		15,525
⑧	2,800 × 13,250 × 2 =		30,475
⑨	6,875 × 4,700 × 2 =		325,467
⑩	1,800 × 20,825 × 2 =		38,009
⑪	1,725 × 21,475 × 2 =		126,571
⑫	12,225 × 22,175 × 2 =		230,974
⑬	8,300 × 2,500 × 2 =		3,125
⑭	6,875 × 7,200 × 2 =		498
⑮	3,025 × 4,700 × 2 =		14,217
⑯	0,300 × 13,550 × 2 =		4,185
⑰	2,872 × 0,550 × 2 =		3,312
⑱	2,828 × 0,875 × 2 =		1,632
⑲	0,172 × 0,172 × 2 =		0,047
⑳	0,675 × 1,150 × 2 =		0,762
計			1,168,404

1階床面積 1,168.40 m²

建物番号	2階	合計
①	8,875 × 29,075 × 2 =	172,390
②	12,000 × 9,175 × 2 =	110,1
③	9,800 × 2,650 × 2 =	24,779
④	9,175 × 26,775 × 2 =	236,486
⑤	1,800 × 16,600 × 2 =	29,98
⑥	2,800 × 11,300 × 2 =	23,55
⑦	1,050 × 1,050 × 2 =	0,551
⑧	3,350 × 3,750 × 2 =	20,022
⑨	1,650 × 1,050 × 2 =	0,551
⑩	8,600 × 2,650 × 2 =	17,622
⑪	8,800 × 6,100 × 2 =	34,55
⑫	13,625 × 6,100 × 2 =	126,975
⑬	7,125 × 0,350 × 2 =	2,492
⑭	6,525 × 0,350 × 2 =	2,283
計		826,776

2階床面積 826.78 m²

合計 a + b = 1,995.18 m²

建物番号	1階	2階	合計
①	3,800 × 1,800 × 2 =		1168,404
②	3,800 × 4,800 × 2 =		3,311
③	1,725 × 4,375 × 2 =		1,797
④	3,850 × 4,700 × 2 =		7,548
⑤	(13,078 + 11,078) × 2,000 × 2 =		19,009
⑥	(2,828 + 1,778) × 1,050 × 2 =		24,156
⑦	(1,050 + 0,828) × 0,222 × 2 =		2,418
⑧	2,000 × 2,000 × 2 =		0,209
⑨	6,600 × 1,950 × 2 =		4
⑩	(2,828 + 1,778) × 1,050 × 2 =		1,032
⑪	(1,050 + 0,878) × 0,172 × 2 =		2,418
⑫	1,800 × 16,600 × 2 =		0,165
⑬	1,150 × 1,150 × 2 =		29,98
⑭	1,075 × 2,750 × 2 =		1,225
⑮	1,500 × 2,500 × 2 =		85,525
⑯	0,915 × 0,290 × 2 =		3,75
⑰	0,350 × 0,207 × 2 =		0,263
計			1303,448

本体建築面積 1,303.45 m²

建物番号	1階	2階	合計
付属駐輪場1 (建物番号2)	21,500 × 3,800 × 2 =		81,70
	1,200 × 2,000 × 2 =		2,40
計			84,10
付属駐輪場2 (建物番号4)	9,200 × 3,800 × 2 =		34,96
計			34,96
付属駐車場 (建物番号3)	7,200 × 9,400 × 2 =		67,58
計			67,58

付属駐輪場・駐車場面積 184.74 m²

本体建物と付属駐輪場・駐車場を合計した建築面積 1,488.19 m²

本体建物と付属駐輪場・駐車場を合計した延床面積 2,181.90 m²

工事名	(仮称) 西部福祉会館新築工事 (建築)	図面名	建築面積・床面積表	縮尺	1/150	設計年月	2008.04.07
図面番号	09-0057	図面番号	A-10	作成者	佐藤 孝一	承認者	佐藤 孝一
設計者	清田 育男 設計工房	建築士	佐藤 孝一	建築士	佐藤 孝一	建築士	佐藤 孝一
建築士	佐藤 孝一	建築士	佐藤 孝一	建築士	佐藤 孝一	建築士	佐藤 孝一



1. は建物周囲の敷設道路・水廻りが面部分K.6%
+0.6基準レベルとした敷設
2. 1階 基準FL=+150 (基準レベルK.6より)

工事名	（仮称）西都福祉会館新築工事（建築）	縮尺	1/100	設計年月	2008.04.07
図面名	1階平面図	製図者	デザイン情報	校対者	佐藤 秀一
承認		監理者		08-0859	A-12
設計者	澤田青男計画設計工房 Saito Yunosuke et al.	平塚市 まちづくり事業部 建築住宅課			

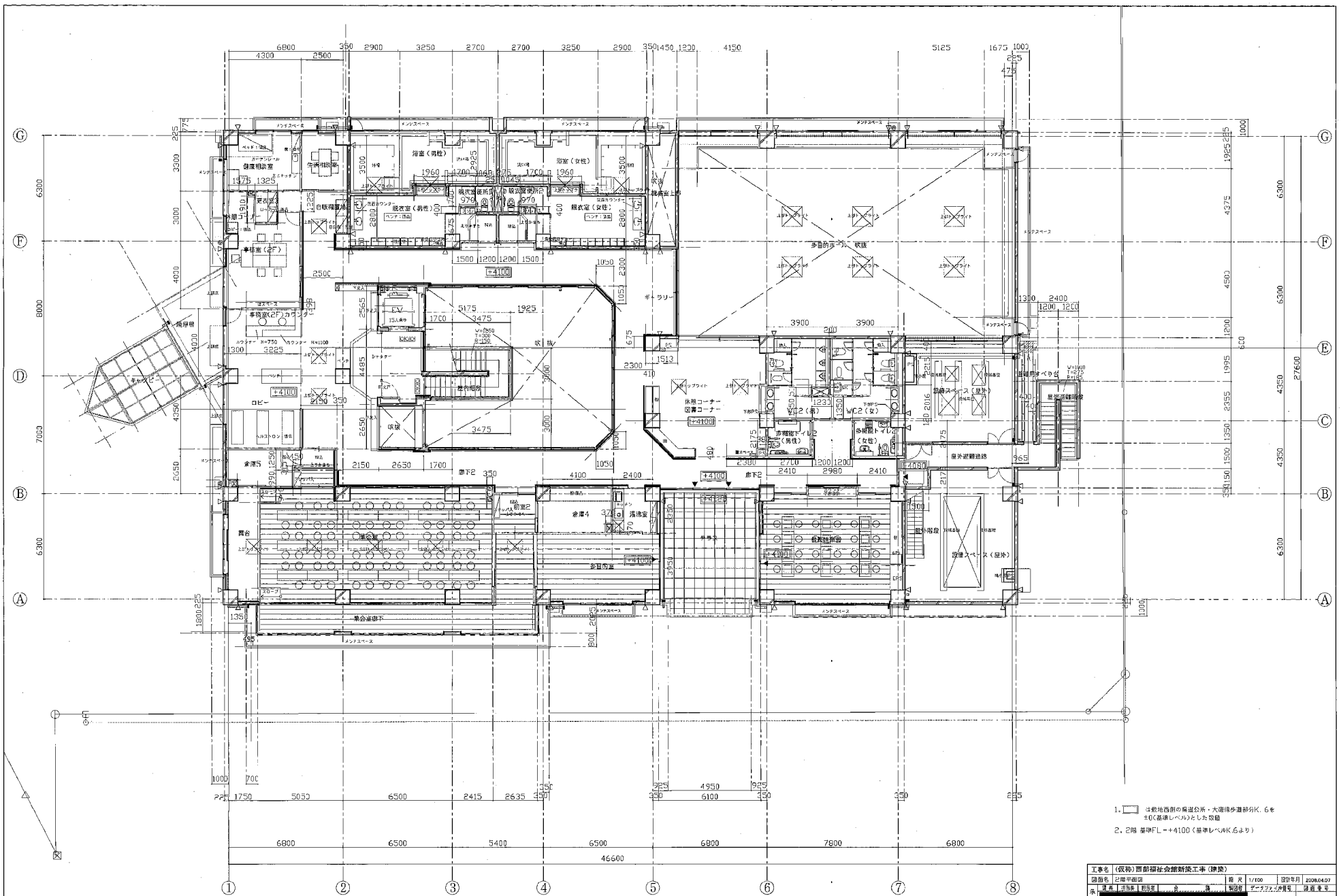

1. は敷地西側の角道公所・大連橋歩道部分K. 6を
±0(基準レベル)とした位置
2. 2階 基準FL: +4100 (基準レベルK. 6より)

工事名	(仮称)西郷福祉会館新築工事 (建設)		
図面名	2階平面図	縮尺	1/100
設計年月	2008.04.07	設計者	平塚市まちづくり事業部 建築住宅課
設計者	平塚市まちづくり事業部 建築住宅課	設計者	平塚市まちづくり事業部 建築住宅課
設計者	平塚市まちづくり事業部 建築住宅課	設計者	平塚市まちづくり事業部 建築住宅課
設計者	平塚市まちづくり事業部 建築住宅課	設計者	平塚市まちづくり事業部 建築住宅課
設計者	平塚市まちづくり事業部 建築住宅課	設計者	平塚市まちづくり事業部 建築住宅課
設計者	平塚市まちづくり事業部 建築住宅課	設計者	平塚市まちづくり事業部 建築住宅課
設計者	平塚市まちづくり事業部 建築住宅課	設計者	平塚市まちづくり事業部 建築住宅課
設計者	平塚市まちづくり事業部 建築住宅課	設計者	平塚市まちづくり事業部 建築住宅課

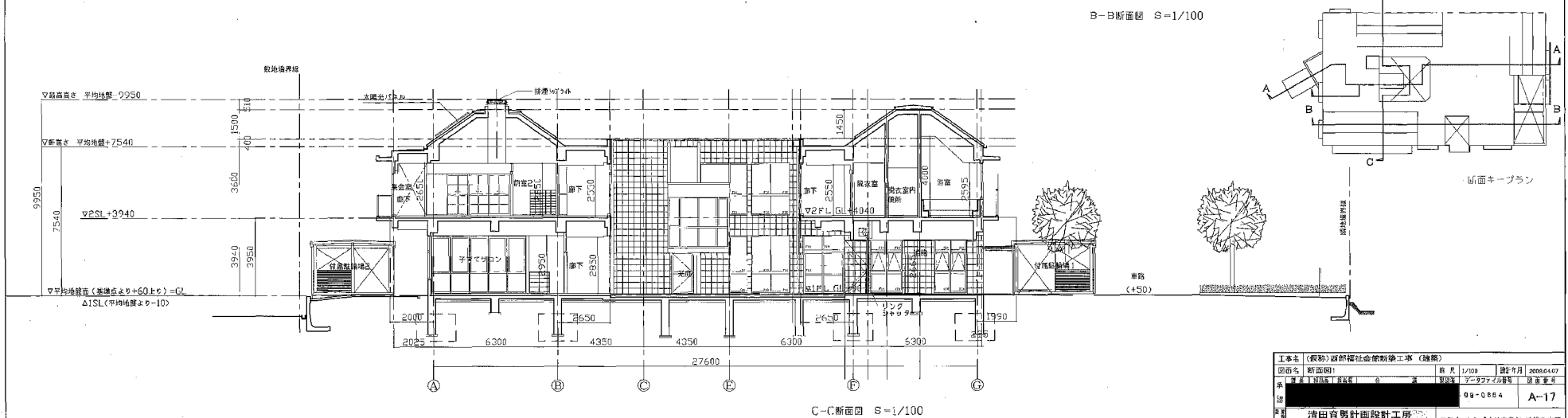
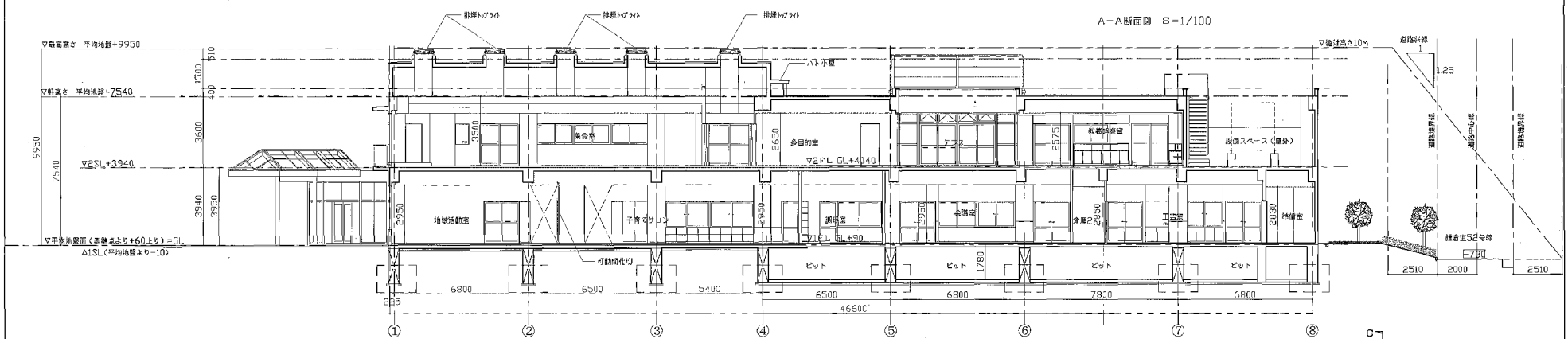
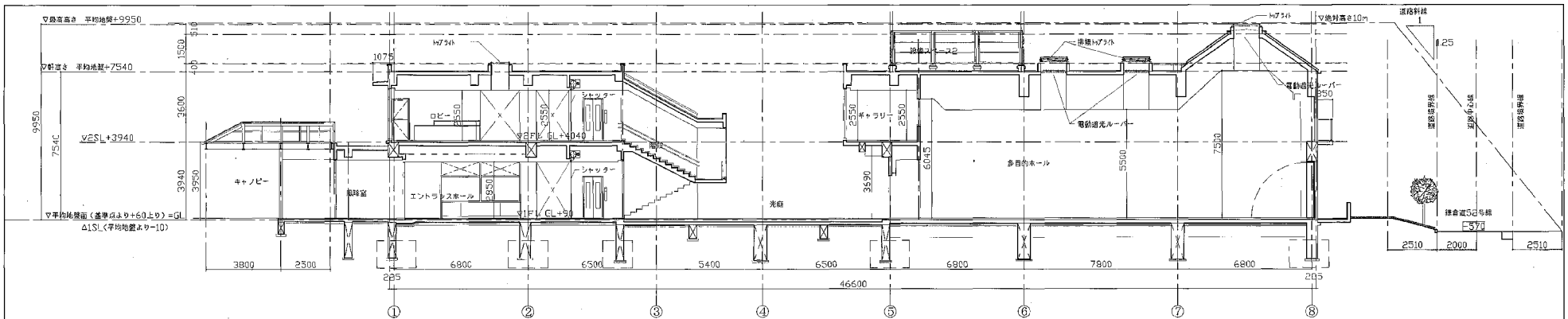

工事名	(仮称) 国府宮市役所新庁舎工事 (職務)		
図面名	断面図	図尺	1/100
図番	08-0804	図名	A-17
設計者	清田有男設計事務所		
建築士	清田有男		
建築士事務所	清田有男設計事務所		
建築士事務所	清田有男設計事務所		

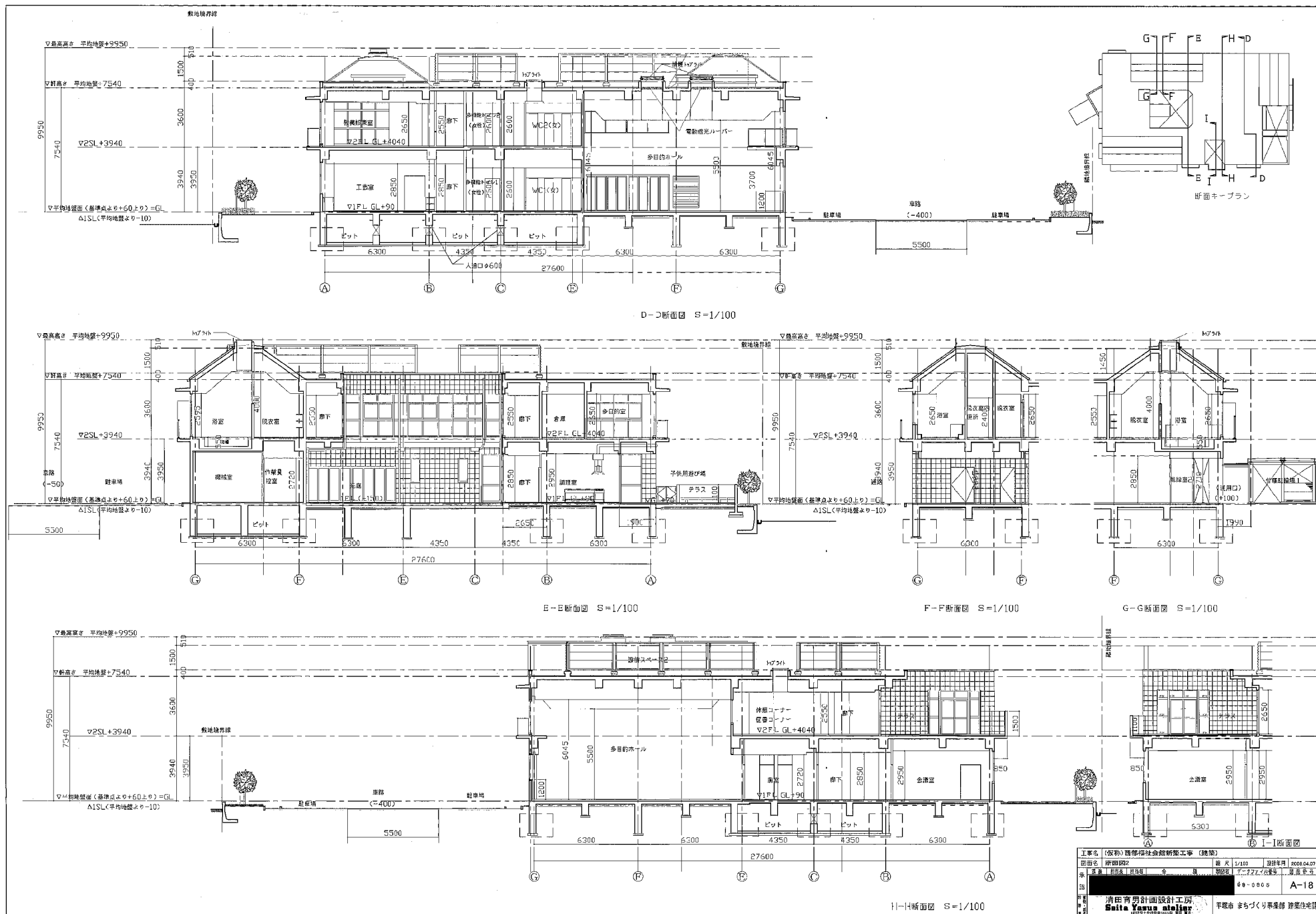

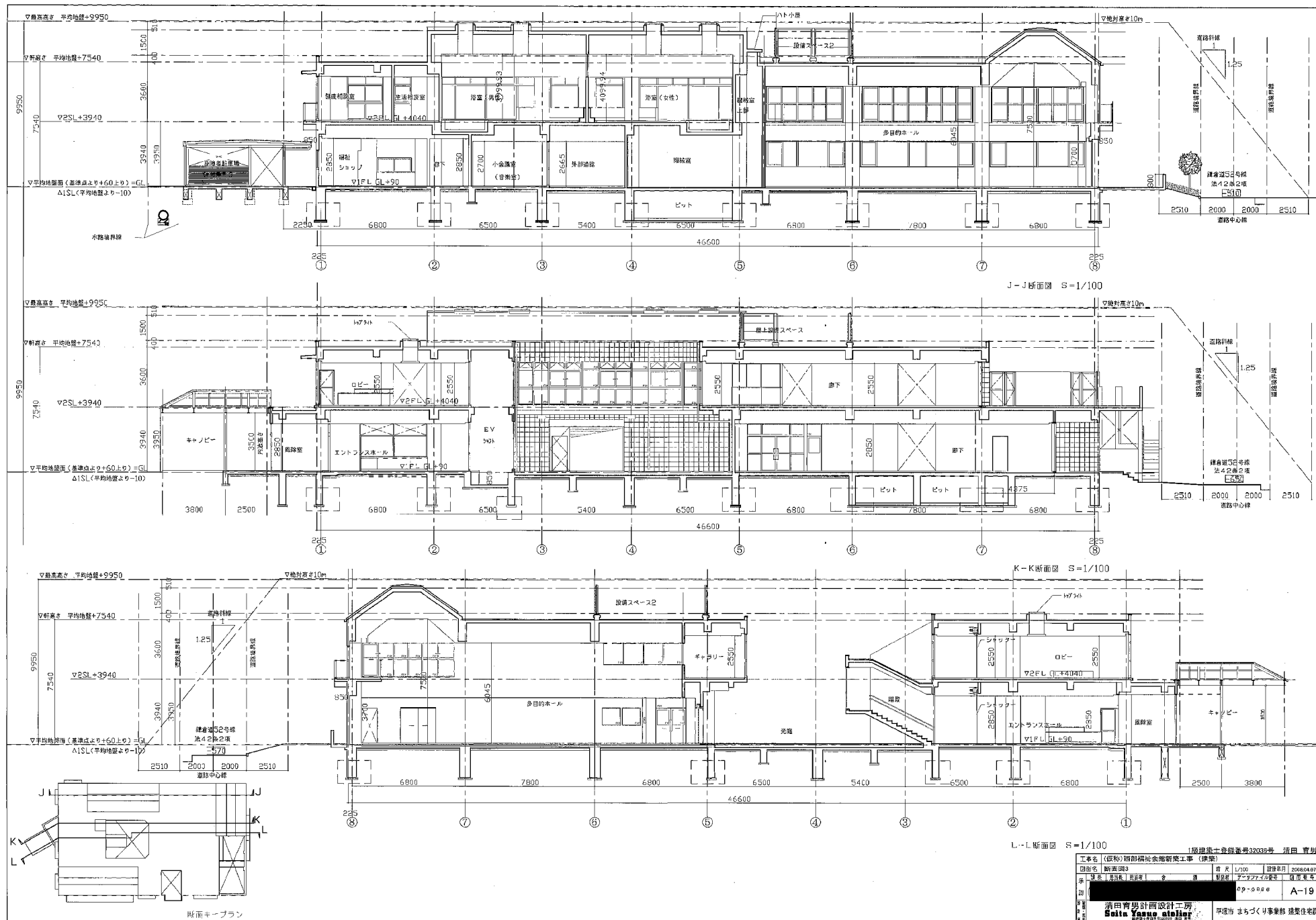

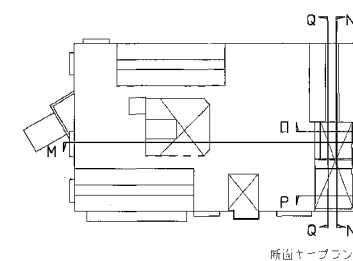
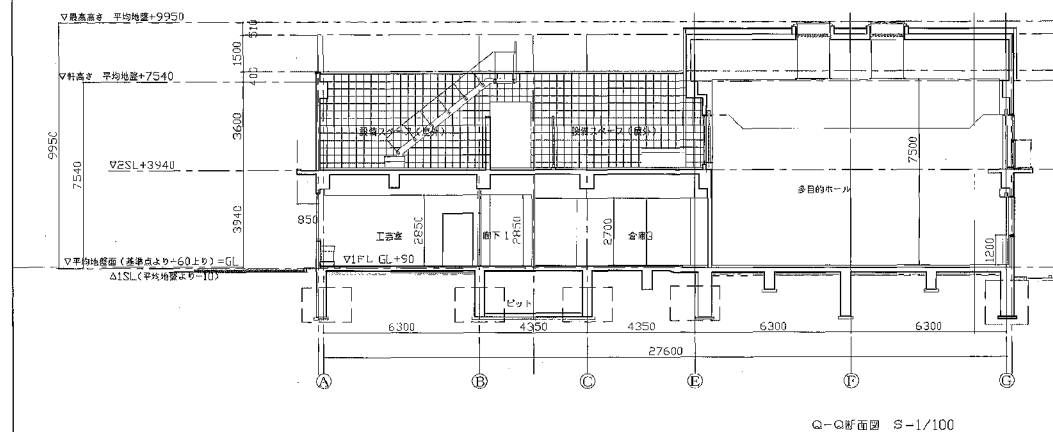
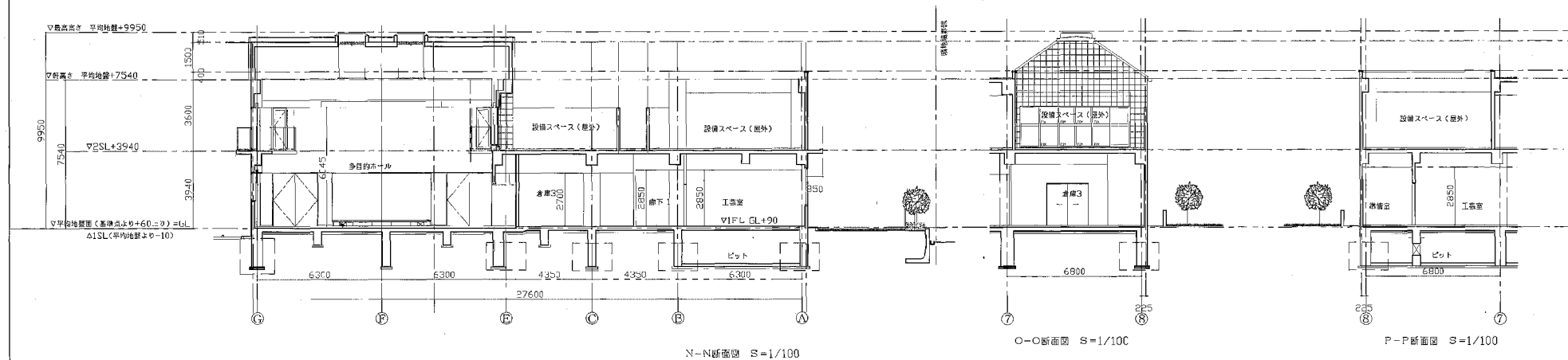
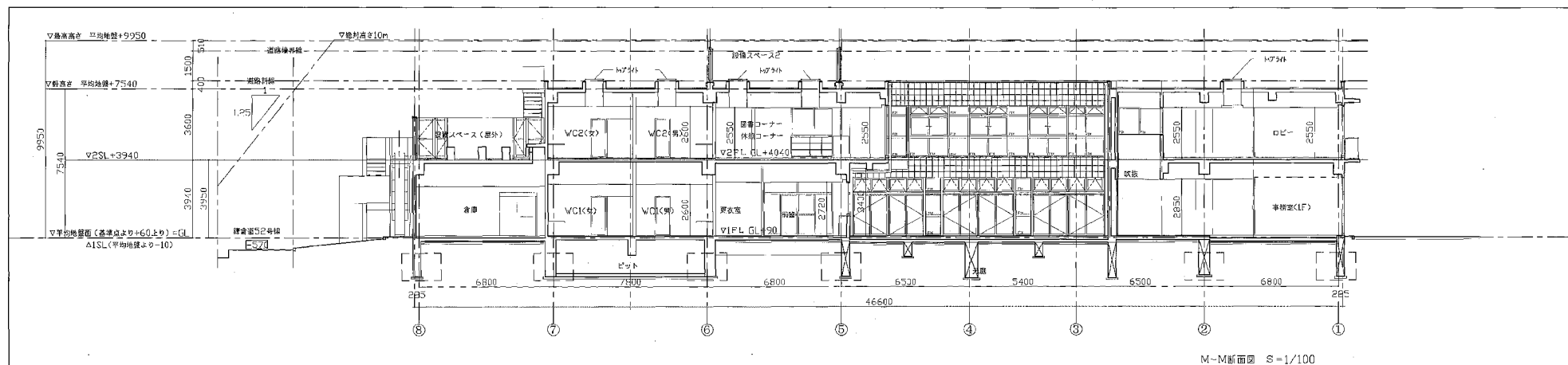

工事名		(仮称)西部福祉会館新築工事 (建築)			
図面名		断面図4		縮尺	1/100
				設計年月	2008.04.07
永	図	図	図	図	図
部					
				08-0667	A-20
清田育男設計工房 Seita Yumoto Atelier	平塚市 まちづくり事業部 建築住宅課				

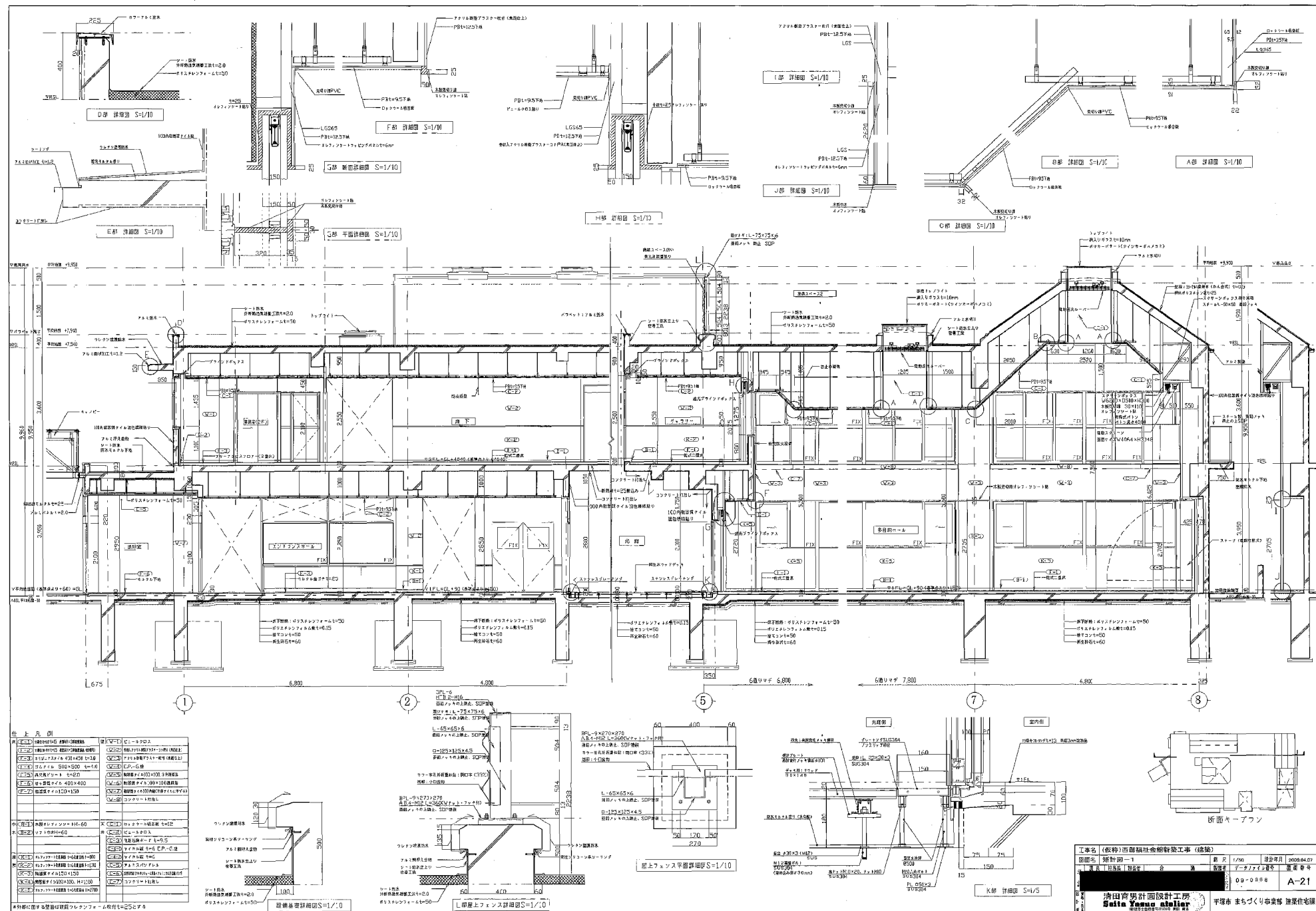

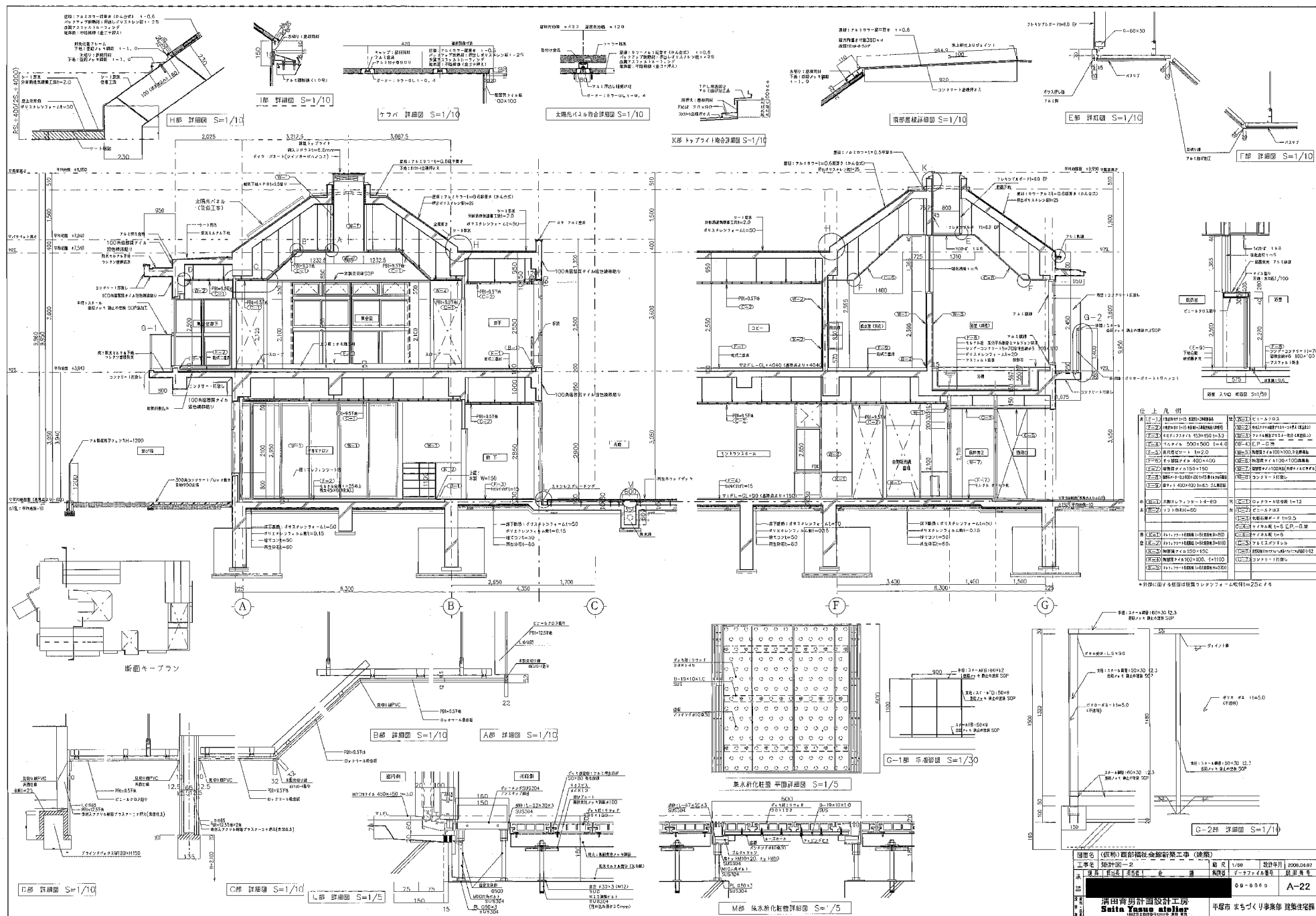

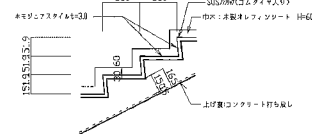
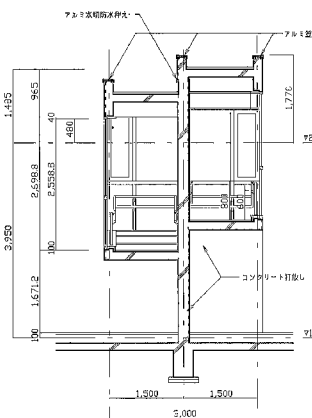
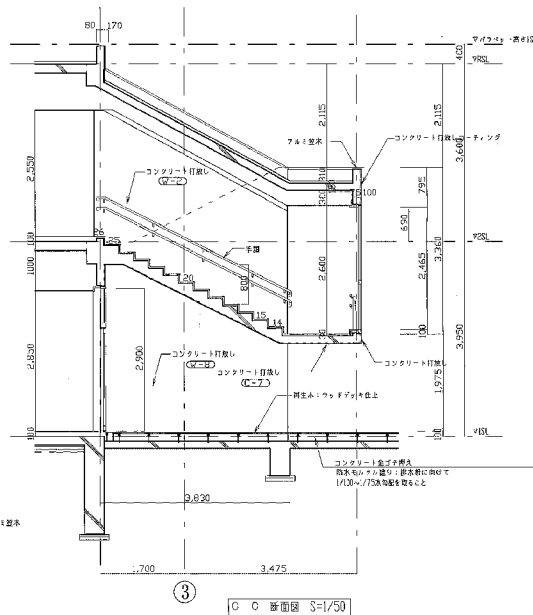
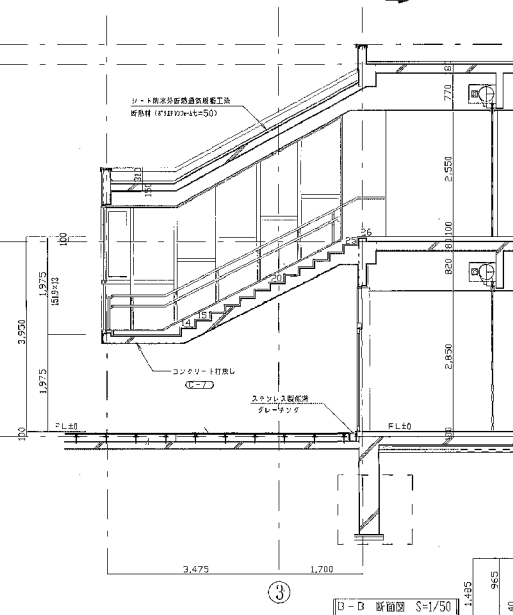
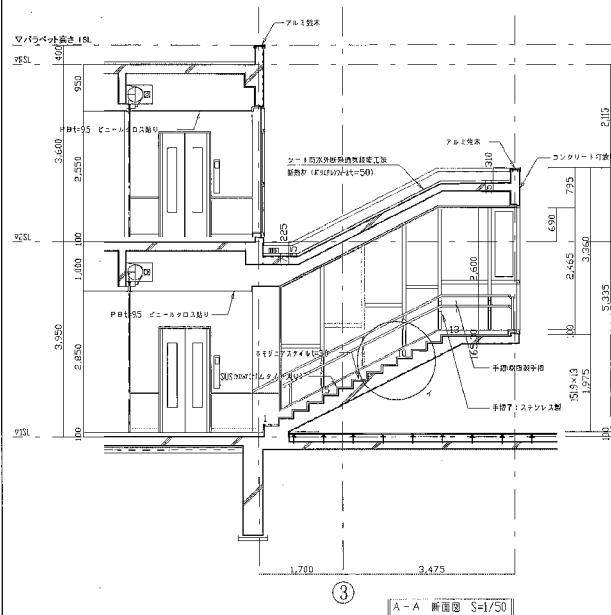
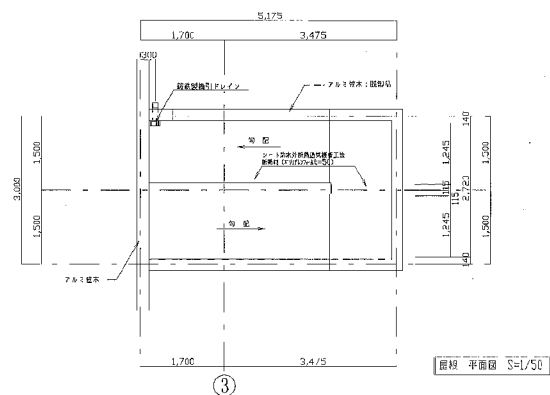
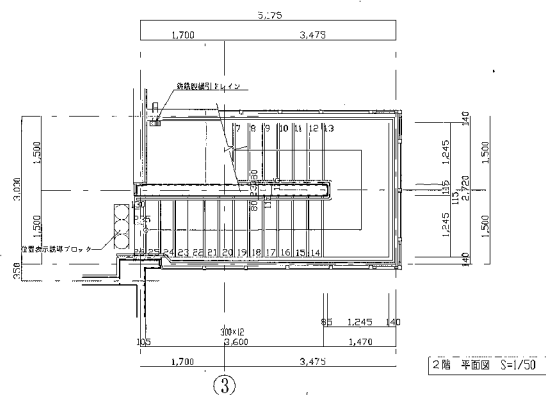
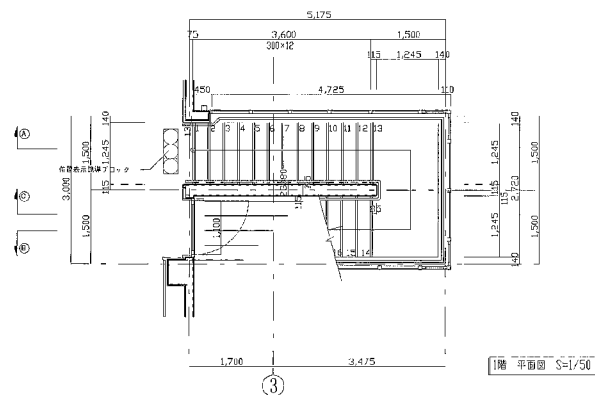

資料名	内容	位置
地	F-10	東京大学地学研究所
水	F-9	東京大学工学部
量	M-10	コンピュータ工学部
	F-11	東京大学工学部
	M-13	東京大学工学部
	F-12	東京大学工学部
天井	C-8	コンピュータ工学部
	F-13	東京大学工学部

部材	下地	高さ
床	F5-3 モルタル敷き 20mm	F-5 鉄筋コンクリート 200mm
巾木		B-2 ソフトウッド H=50mm
壁	VS-1 1/2P 14125mm 目立 VS-2 化粧合板 125mm	M-11 1/4インチ鉄筋CF-2型 →B-6 1/2インチコンクリート目立
天井	CS-1 化粧合板 20mm	C-4 2インチ角鋼 400mm

材料	寸法	電圧
床	F5-3 1/2インチ鋼管(25mm)	F-3 25mm x 25mm x 4mm
巾木	F5-2 2インチ木	F-2 25mm x 25mm
壁	F5-1 2インチ木	F-1 25mm x 25mm
天井	CS-1 1/2インチ鋼管(25mm)	C-1 25mm x 25mm x 4mm

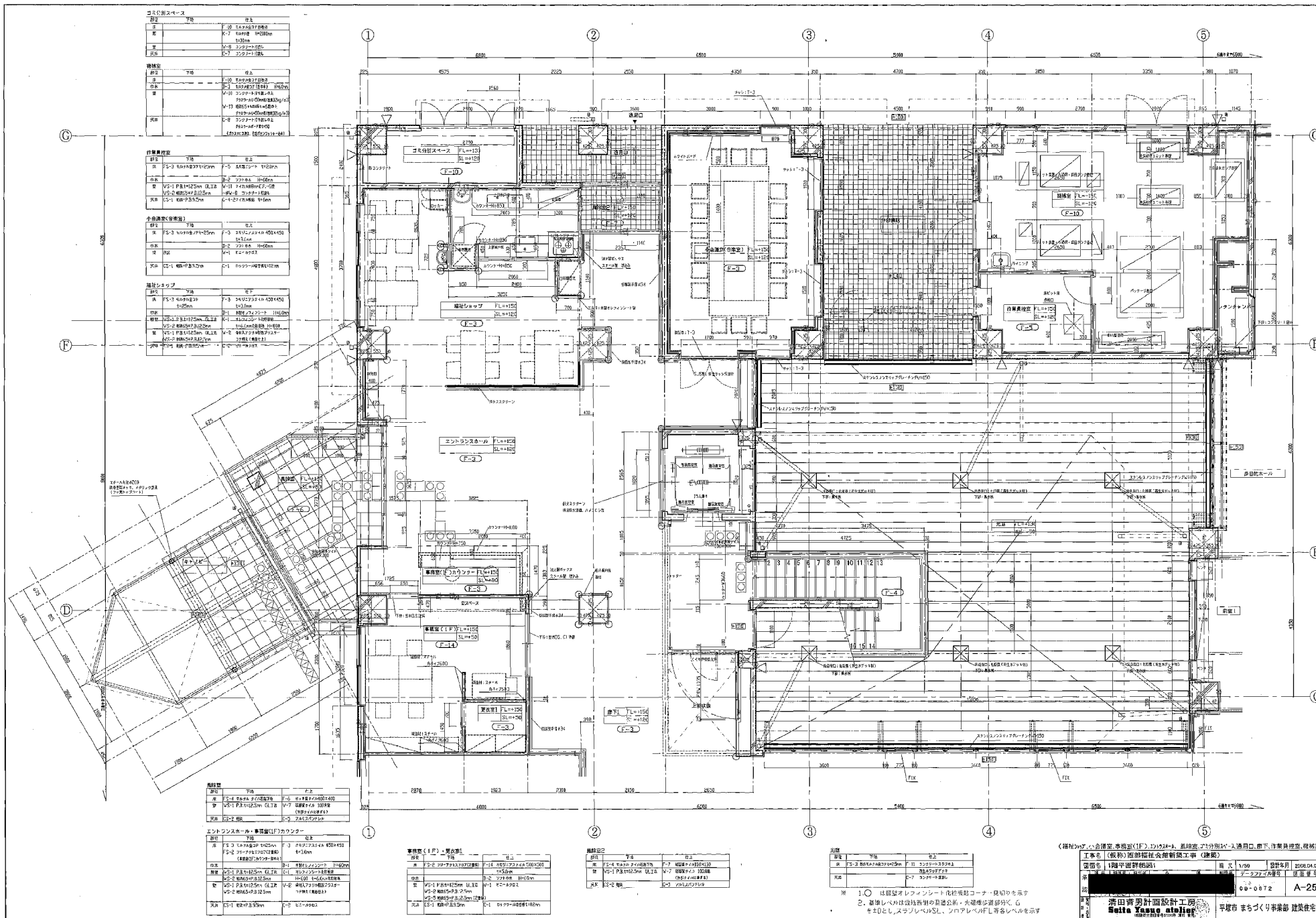
[illegible]

船名	下泊	上泊
舟	FS-1 丸山カ タイロ石原7号	F-6 せりき島タイロ400E400
空	VS-1 P.3.4.5.6.7.8.9.10.11.12.13.14.15.16.17.18.19.20.21.22.23.24.25.26.27.28.29.30.31.32.33.34.35.36.37.38.39.40.41.42.43.44.45.46.47.48.49.50.51.52.53.54.55.56.57.58.59.60.61.62.63.64.65.66.67.68.69.70.71.72.73.74.75.76.77.78.79.80.81.82.83.84.85.86.87.88.89.90.91.92.93.94.95.96.97.98.99.100.101.102.103.104.105.106.107.108.109.110.111.112.113.114.115.116.117.118.119.120.121.122.123.124.125.126.127.128.129.130.131.132.133.134.135.136.137.138.139.140.141.142.143.144.145.146.147.148.149.150.151.152.153.154.155.156.157.158.159.160.161.162.163.164.165.166.167.168.169.170.171.172.173.174.175.176.177.178.179.180.181.182.183.184.185.186.187.188.189.190.191.192.193.194.195.196.197.198.199.200.201.202.203.204.205.206.207.208.209.210.211.212.213.214.215.216.217.218.219.220.221.222.223.224.225.226.227.228.229.230.231.232.233.234.235.236.237.238.239.240.241.242.243.244.245.246.247.248.249.250.251.252.253.254.255.256.257.258.259.260.261.262.263.264.265.266.267.268.269.270.271.272.273.274.275.276.277.278.279.280.281.282.283.284.285.286.287.288.289.290.291.292.293.294.295.296.297.298.299.300.301.302.303.304.305.306.307.308.309.310.311.312.313.314.315.316.317.318.319.320.321.322.323.324.325.326.327.328.329.330.331.332.333.334.335.336.337.338.339.340.341.342.343.344.345.346.347.348.349.350.351.352.353.354.355.356.357.358.359.360.361.362.363.364.365.366.367.368.369.370.371.372.373.374.375.376.377.378.379.380.381.382.383.384.385.386.387.388.389.390.391.392.393.394.395.396.397.398.399.400.401.402.403.404.405.406.407.408.409.410.411.412.413.414.415.416.417.418.419.420.421.422.423.424.425.426.427.428.429.430.431.432.433.434.435.436.437.438.439.440.441.442.443.444.445.446.447.448.449.450.451.452.453.454.455.456.457.458.459.460.461.462.463.464.465.466.467.468.469.470.471.472.473.474.475.476.477.478.479.480.481.482.483.484.485.486.487.488.489.490.491.492.493.494.495.496.497.498.499.500.501.502.503.504.505.506.507.508.509.510.511.512.513.514.515.516.517.518.519.520.521.522.523.524.525.526.527.528.529.530.531.532.533.534.535.536.537.538.539.540.541.542.543.544.545.546.547.548.549.550.551.552.553.554.555.556.557.558.559.560.561.562.563.564.565.566.567.568.569.570.571.572.573.574.575.576.577.578.579.580.581.582.583.584.585.586.587.588.589.590.591.592.593.594.595.596.597.598.599.600.601.602.603.604.605.606.607.608.609.610.611.612.613.614.615.616.617.618.619.620.621.622.623.624.625.626.627.628.629.630.631.632.633.634.635.636.637.638.639.640.641.642.643.644.645.646.647.648.649.650.651.652.653.654.655.656.657.658.659.660.661.662.663.664.665.666.667.668.669.670.671.672.673.674.675.676.677.678.679.680.681.682.683.684.685.686.687.688.689.690.691.692.693.694.695.696.697.698.699.700.701.702.703.704.705.706.707.708.709.710.711.712.713.714.715.716.717.718.719.720.721.722.723.724.725.726.727.728.729.730.731.732.733.734.735.736.737.738.739.740.741.742.743.744.745.746.747.748.749.750.751.752.753.754.755.756.757.758.759.760.761.762.763.764.765.766.767.768.769.770.771.772.773.774.775.776.777.778.779.780.781.782.783.784.785.786.787.788.789.790.791.792.793.794.795.796.797.798.799.800.801.802.803.804.805.806.807.808.809.810.811.812.813.814.815.816.817.818.819.820.821.822.823.824.825.826.827.828.829.830.831.832.833.834.835.836.837.838.839.840.841.842.843.844.845.846.847.848.849.850.851.852.853.854.855.856.857.858.859.860.861.862.863.864.865.866.867.868.869.870.871.872.873.874.875.876.877.878.879.880.881.882.883.884.885.886.887.888.889.890.891.892.893.894.895.896.897.898.899.900.901.902.903.904.905.906.907.908.909.910.911.912.913.914.915.916.917.918.919.920.921.922.923.924.925.926.927.928.929.930.931.932.933.934.935.936.937.938.939.940.941.942.943.944.945.946.947.948.949.950.951.952.953.954.955.956.957.958.959.960.961.962.963.964.965.966.967.968.969.970.971.972.973.974.975.976.977.978.979.980.981.982.983.984.985.986.987.988.989.990.991.992.993.994.995.996.997.998.999.1000.1001.1002.1003.1004.1005.1006.1007.1008.1009.1010.1011.1012.1013.1014.1015.1016.1017.1018.1019.1020.1021.1022.1023.1024.1025.1026.1027.1028.1029.1030.1031.1032.1033.1034.1035.1036.1037.1038.1039.1040.1041.1042.1043.1044.1045.1046.1047.1048.1049.1050.1051.1052.1053.1054.1055.1056.1057.1058.1059.1060.1061.1062.1063.1064.1065.1066.1067.1068.1069.1070.1071.1072.1073.1074.1075.1076.1077.1078.1079.1080.1081.1082.1083.1084.1085.1086.1087.1088.1089.1090.1091.1092.1093.1094.1095.1096.1097.1098.1099.1100.1101.1102.1103.1104.1105.1106.1107.1108.1109.1110.1111.1112.1113.1114.1115.1116.1117.1118.1119.1120.1121.1122.1123.1124.1125.1126.1127.1128.1129.1130.1131.1132.1133.1134.1135.1136.1137.1138.1139.1140.1141.1142.1143.1144.1145.1146.1147.1148.1149.1150.1151.1152.1153.1154.1155.1156.1157.1158.1159.1160.1161.1162.1163.1164.1165.1166.1167.1168.1169.1170.1171.1172.1173.1174.1175.1176.1177.1178.1179.1180.1181.1182.1183.1184.1185.1186.1187.1188.1189.1190.1191.1192.1193.1194.1195.1196.1197.1198.1199.1200.1201.1202.1203.1204.1205.1206.1207.1208.1209.1210.1211.1212.1213.1214.1215.1216.1217.1218.1219.1220.1221.1222.1223.1224.1225.1226.1227.1228.1229.1230.1231.1232.1233.1234.1235.1236.1237.1238.1239.1240.1241.1242.1243.1244.1245.1246.1247.1248.1249.1250.1251.1252.1253.1254.1255.1256.1257.1258.1259.1260.1261.1262.1263.1264.1265.1266.1267.1268.1269.1270.1271.1272.1273.1274.1275.1276.1277.1278.1279.1280.1281.1282.1283.1284.1285.1286.1287.1288.1289.1290.1291.1292.1293.1294.1295.1296.1297.1298.1299.1300.1301.1302.1303.1304.1305.1306.1307.1308.1309.1310.1311.1312.1313.1314.1315.1316.1317.1318.1319.1320.1321.1322.1323.1324.1325.1326.1327.1328.1329.1330.1331.1332.1333.1334.1335.1336.1337.1338.1339.1340.1341.1342.1343.1344.1345.1346.1347.1348.1349.1350.1351.1352.1353.1354.1355.1356.1357.1358.1359.1360.1361.1362.1363.1364.1365.1366.1367.1368.1369.1370.1371.1372.1373.1374.1375.1376.1377.1378.1379.1380.1381.1382.1383.1384.1385.1386.1387.1388.1389.1390.1391.1392.1393.1394.1395.1396.1397.1398.1399.1400.1401.1402.1403.1404.1405.1406.1407.1408.1409.1410.1411.1412.1413.1414.1415.1416.1417.1418.1419.1420.1421.1422.1423.1424.1425.1426.1427.1428.1429.1430.1431.1432.1433.1434.1435.1436.1437.1438.1439.1440.1441.1442.1443.1444.1445.1446.1447.1448.1449.1450.1451.1452.1453.1454.1455.1456.1457.1458.1459.1460.1461.1462.1463.1464.1465.1466.1467.1468.1469.1470.1471.1472.1473.1474.1475.1476.1477.1478.1479.1480.1481.1482.1483.1484.1485.1486.1487.1488.1489.1490.1491.1492.1493.1494.1495.1496.1497.1498.1499.1500.1501.1502.1503.1504.1505.1506.1507.1508.1509.1510.1511.1512.1513.1514.1515.1516.1517.1518.1519.1520.1521.1522.1523.1524.1525.1526.1527.1528.1529.1530.1531.1532.1533.1534.1535.1536.1537.1538.1539.1540.1541.1542.1543.1544.1545.1546.1547.1548.1549.1550.1551.1552.1553.1554.1555.1556.1557.1558.1559.1560.1561.1562.1563.1564.1565.1566.1567.1568.1569.1570.1571.1572.1573.1574.1575.1576.1577.1578.1579.1580.1581.1582.1583.1584.1585.1586.1587.1588.1589.1590.1591.1592.1593.1594.1595.1596.1597.1598.1599.1600.1601.1602.1603.1604.1605.1606.1607.1608.1609.1610.1611.1612.1613.1614.1615.1616.1617.1618.1619.1620.1621.1622.1623.1624.1625.1626.1627.1628.1629.1630.1631.1632.1633.1634.1635.1636.1637.1638.1639.1640.1641.1642.1643.1644.1645.1646.1647.1648.1649.1650.1651.1652.1653.1654.1655.1656.1657.1658.1659.1660.1661.1662.1663.1664.1665.1666.1667.1668.1669.1670.1671.1672.1673.1674.1675.1676.1677.1678.1679.1680.1681.1682.1683.1684.1685.1686.1687.1688.1689.1690.1691.1692.1693.1694.1695.1696.1697.1698.1699.1700.1701.1702.1703.1704.1705.1706.1707.1708.1709.1710.1711.1712.1713.1714.1715.1716.1717.1718.1719.1720.1721.1722.1723.1724.1725.1726.1727.1728.1729.1730.1731.1732.1733.1734.1735.1736.1737.1738.1739.1740.1741.1742.1743.1744.1745.1746.1747.1748.1749.1750.1751.1752.1753.1754.1755.1756.1757.1758.1759.1760.1761.1762.1763.1764.1765.1766.1767.1768.1769.1770.1771.1772.1773.1774.1775.1776.1777.1778.1779.1780.1781.1782.1783.1784.1785.1786.1787.1788.1789.1790.1791.1792.1793.1794.1795.1796.1797.1798.1799.1800.1801.1802.1803.1804.1805.1806.1807.1808.1809.1810.1811.1812.1813.1814.1815.1816.1817.1818.1819.1820.1821.1822.1823.1824.1825.1826.1827.1828.1829.1830.1831.1832.1833.1834.1835.1836.1837.1838.1839.1840.1841.1842.1843.1844.1845.1846.1847.1848.1849.1850.1851.1852.1853.1854.1855.1856.1857.1858.1859.1860.1861.1862.1863.1864.1865.1866.1867.1868.1869.1870.1871.1872.1873.1874.1875.1876.1877.1878.1879.1880.1881.1882.1883.1884.1885.1886.1887.1888.1889.1890.1891.1892.1893.1894.1895.1896.1897.1898.1899.1900.1901.1902.1903.1904.1905.1906.1907.1908.1909.1910.1911.1912.1913.1914.1915.1916.1917.1918.1919.1920.1921.1922.1923.1924.1925.1926.1927.1928.1929.1930.1931.1932.1933.1934.1935.1936.1937.1938.1939.1940.1941.1942.1943.1944.1945.1946.1947.1948.1949.1950.1951.1952.1953.1954.1955.1956.1957.1958.1959.1960.1961.1962.1963.1964.1965.1966.1967.1968.1969.1970.1971.1972.1973.1974.1975.1976.1977.1978.1979.1980.1981.1982.1983.1984.1985.1986.1987.1988.1989.1990.1991.1992.1993.1994.1995.1996.1997.1998.1999.2000.2001.2002.2003.2004.2005.2006.2007.2008.2009.2010.2011.2012.2013.2014.2015.2016.2017.2018.2019.2020.2021.2022.2023.2024.2025.2026.2027.2028.2029.2030.2031.2032.2033.2034.2035.2036.2037.2038.2039.2040.2041.2042.2043.2044.2045.2046.2047.2048.2049.2050.2051.2052.2053.2054.2055.2056.2057.2058.2059.2060.2061.2062.2063.2064.2065.2066.2067.2068.2069.2070.2071.2072.2073.2074.2075.2076.2077.2078.2079.2080.2081.2082.2083.2084.2085.2086.2087.2088.2089.2090.2091.2092.2093.2094.2095.2096.2097.2098.2099.2100.2101.2102.2103.2104.2105.2106.2107.2108.2109.2110.2111.2112.2113.2114.2115.2116.2117.2118.2119.2120.2121.2122.2123.2124.2125.2126.2127.2128.2129.2130.2131.2132.2133.2134.2135.2136.2137.2138.2139.2140.2141.2142.2143.2144.2145.2146.2147.2148.2149.2150.2151.2152.2153.2154.2155.2156.2157.2158.2159.2160.2161.2162.2163.2164.2165.2166.2167.2168.2169.2170.2171.2172.2173.2174.2175.2176.2177.2178.2179.2180.2181.2182.2183.2184.2185.2186.2187.2188.2189.2190.2191.2192.2193.2194.2195.2196.2197.2198.2199.2200.2201.2202.2203.2204.2205.2206.2207.2208.2209.2210.2211.2212.2213.2214.2215.2216.2217.2218.2219.2220.2221.2222.2223.2224.2225.2226.2227.2228.2229.2230.2231.2232.2233.2234.2235.2236.2237.2238.2239.2240.2241.2242.2243.2244.2245.2246.2247.2248.2249.2250.2251.2252.2253.2254.2255.2256.2257.2258.2259.2260.2261.2262.2263.2264.2265.2266.2267.2268.2269.2270.2271.2272.2273.2274.2275.2276.2277.2278.2279.2280.2281.2282.2283.2284.2285.2286.2287.2288.2289.2290.2291.2292.2293.2294.2295.2296.2297.2298.2299.2300.2301.2302.2303.2304.2305.2306.2307.2308.2309.2310.2311.2312.2313.2314.2315.2316.2317.2318.2319.2320.2321.2322.2323.2324.2325.2326.2327.2328.2329.2330.2331.2332.2333.2334.2335.2336.2337.2338.2339.2340.2341.2342.2343.2344.2345.2346.2347.2348.2349.2350.2351.2352.2353.2354.2355.2356.2357.2358.2359.2360.2361.2362.2363.2364.2365.2366.2367.2368.2369.2370.2371.2372.2373.2374.2375.2376.2377.2378.2379.2380.2381.2382.2383.2384.2385.2386.2387.2388.2389.2390.2391.2392.2393.2394.2395.2396.2397.2398.2399.2400.2401.2402.2403.2404.2405.2406.2407.2408.2409.2410.2411.2412.2413.2414.2415.2416.2417.2418.2419.2420.2421.2422.2423.2424.2425.2426.2427.2428.2429.2430.2431.2432.2433.2434.2435.2436.2437.2438.2439.2440.2441.2442.2443.2444.2445.2446.2447.2448.2449.2450.2451.2452.2453.2454.2455.2456.2457.2458.2459.2460.2461.2462.2463.2464.2465.2466.2467.2468.2469.2470.2471.2472.2473.2474.2475.2476.2477.2478.2479.2480.2481.2482.2483.2484.2485.2486.2487.2488.2489.2490.2491.2492.2493.2494.2495.2496.2497.2498.2499.2500.2501.2502.2503.2504.2505.2506.2507.2508.2509.2510.2511.2512.2513.2514.2515.2516.2517.2518.2519.2520.2521.2522.2523.2524.2525.2526.2527.2528.2529.2530.2531.2532.2533.2534.2535.2536.2537.2538.2539.2540.2541.2542.2543.2544.2545.2546.2547.2548.2549.2550.2551.2552.2553.2554.2555.2556.2557.2558.2559.2560.2561.2562.2563.2564.2565.2566.2567.2568.2569.2570.2571.2572.2573.2574.2575.2576.2577.2578.2579.2580.2581.2582.2583.2584.2585.2586.2587.2588.2589.2590.2591.2592.2593.2594.2595.2596.2597.2598.2599.2600.2601.2602.2603.2604.2605.2606.2607.2608.2609.2610.2611.2612.2613.2614.2615.2616.2617.2618.2619.2620.2621.2622.2623.2624.2625.2626.2627.2628.2629.2630.2631.2632.2633.2634.2635.2636.2637.2638.2639.2640.2641.2642.2643.2644.2645.2646.2647.2648.2649.2650.2651.2652.2653.2654.2655.2656.2657.2658.2659.2660.2661.2662.2663.2664.2665.2666.2667.2668.2669.2670.2671.2672.2673.2674.2675.2	

イベントスペース・事務局(1F)カウンター		
階別	下階	上階
床	F-3 30cm×60cm×20cm F-50 フリールケット(27×27×20cm) *《床裏にF-50カウンターを貼る》	F-3 60cm×35cm×80cm×10 F-100mm
巾着	W-1 P-15+P-12.5mm (12.5mm)	W-1 木製レインコート W-100 100cm×60cm×6cm
壁	W-2 P-15+P-12.5mm (12.5mm) W-2 80cm×P-15+P-12.5mm	V-2 木製アクリル板の両面ガラス 7mm厚 (《両面貼》)
天井	C-1 乾漆+P-15 90mm	C-2 ミニエポキシ

[illegible]

部位	内容	仕上
床	F-5-4 珪藻土・ライオン珪藻土	F-7 珪藻土・ライオン珪藻土
壁	K-5-1 P.8.4+12.5mm GL.工法	K-7 珪藻土・ライオン珪藻土 (珪藻土・ライオン珪藻土)
天井	C-5-2 珪藻土	C-7 珪藻土・ライオン珪藻土

設備	下地	仕上
床	F-5-3 既設モルタル床コンクリート200mm	F-11 コンクリートスラブ上 新設木ワイドデッキ
天井		C-7 コンクリート直貼り

注 1. ○ は既設オレフィンシート化粧板貼コーナ一発切りを示す
2. 基準レベルは微地整削の渠道公称、大規模歩道部分、G
を±0とし、スラブレベルS₁、フロアレベルF₁等各レベルを示す

(福地カマ、ハ合機室、事務室(1F)、1F2F4F、風除室、3F分別入退屈口、地下、作業員控室、機械室)

工事名	(仮称)西部福祉会館新築工事(建築)
-----	--------------------

圖面名	1階平面詳細図1	縮尺	1/50	設計年月	2008.04.07
-----	----------	----	------	------	------------

テークアウェイ番号	000000
...	...

08-0872 A-25

清田青男計画設計工房

Saito Yasuo atelier 子塚川 まるバウチネオ助 建築士会誌

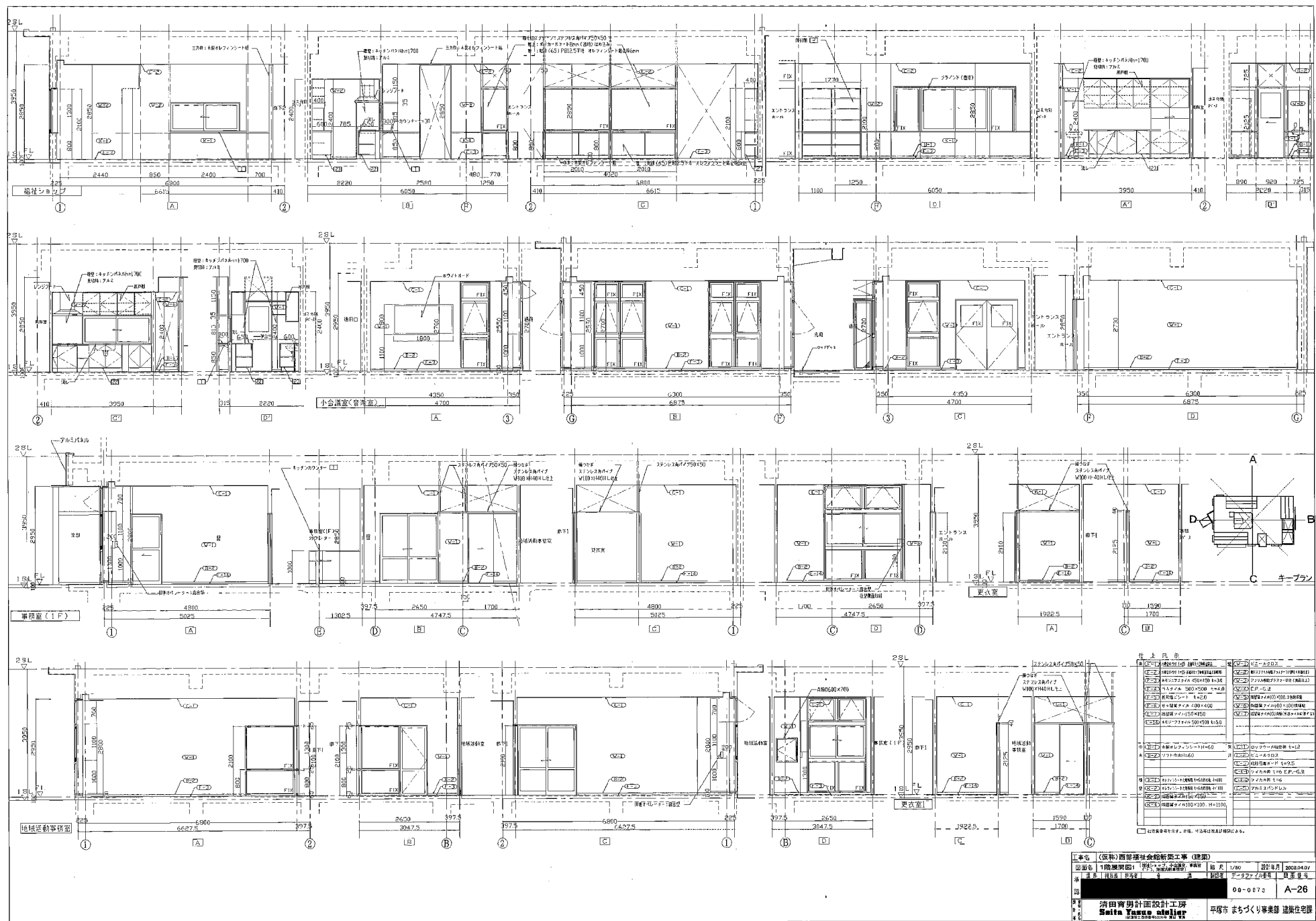

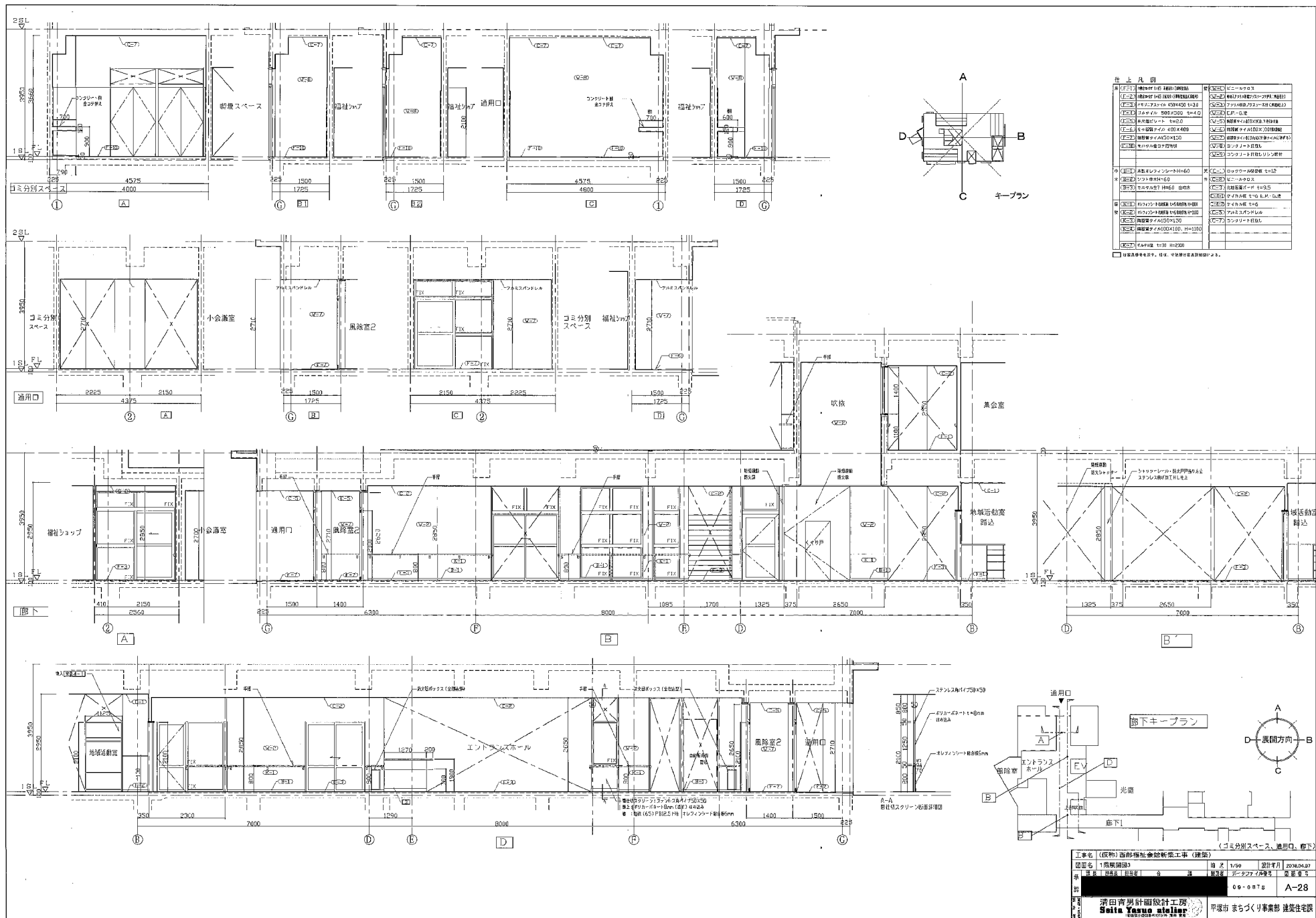

地盤調査結果・平定ワリシロシ		
床	中土	上土
床 F-3 ウレタン系F-2系F-3系 厚さ140mm(約)	F-2 F-2系ウレタン系 厚さ約120mm(約)	F-1 F-1系ウレタン系 厚さ約100mm(約)
中土		
中土 F-3 F-3系ウレタン系 厚さ約140mm(約)	F-2 F-2系ウレタン系 厚さ約120mm(約)	F-1 F-1系ウレタン系 厚さ約100mm(約)
上土		
上土 F-3 F-3系ウレタン系 厚さ約140mm(約)	F-2 F-2系ウレタン系 厚さ約120mm(約)	F-1 F-1系ウレタン系 厚さ約100mm(約)

機種	下位	上位
床	F-3 G マルチプル・リフト・25mm	F-3 キーレス・システム・K-400・450 マシナリ
市販		G-1 水車付・フロント・H=60mm
窓	W-1 P.8+12.3mm GL18 W-2 樹脂製・P.12.3+25mm W-3 樹脂製・P.12.3+25mm(2重)	X-1 エレフ・ジョイント・板取 +6.0mmの空留 H=600
壁	W-1 P.8+12.3mm GL18 W-2 樹脂製・P.12.3+25mm W-3 樹脂製・P.12.3+25mm(2重)	V-2 横張り・アラカシ・縦張り・アラカシ ・横張り(平張りは別)
天井	C-1 樹脂・P.厚9mm	C-2 ビニール#901

車室スペース		
部位	下地	仕上
床	F3-1 既設床	F-2 15mm厚 \times 60mm \times 95mm 強化材 \times 3枚貼付(両面貼)
柱木		B-1 木製1/2インチ \times 1/2インチ
壁	WS-1 P.8.1 \times 2.5mm GL工法	V-1 ビー・メックス
天井	CS-1 既設 \times 2.9.9mm	C-1 ロックウール \times 40mm \times 12mm

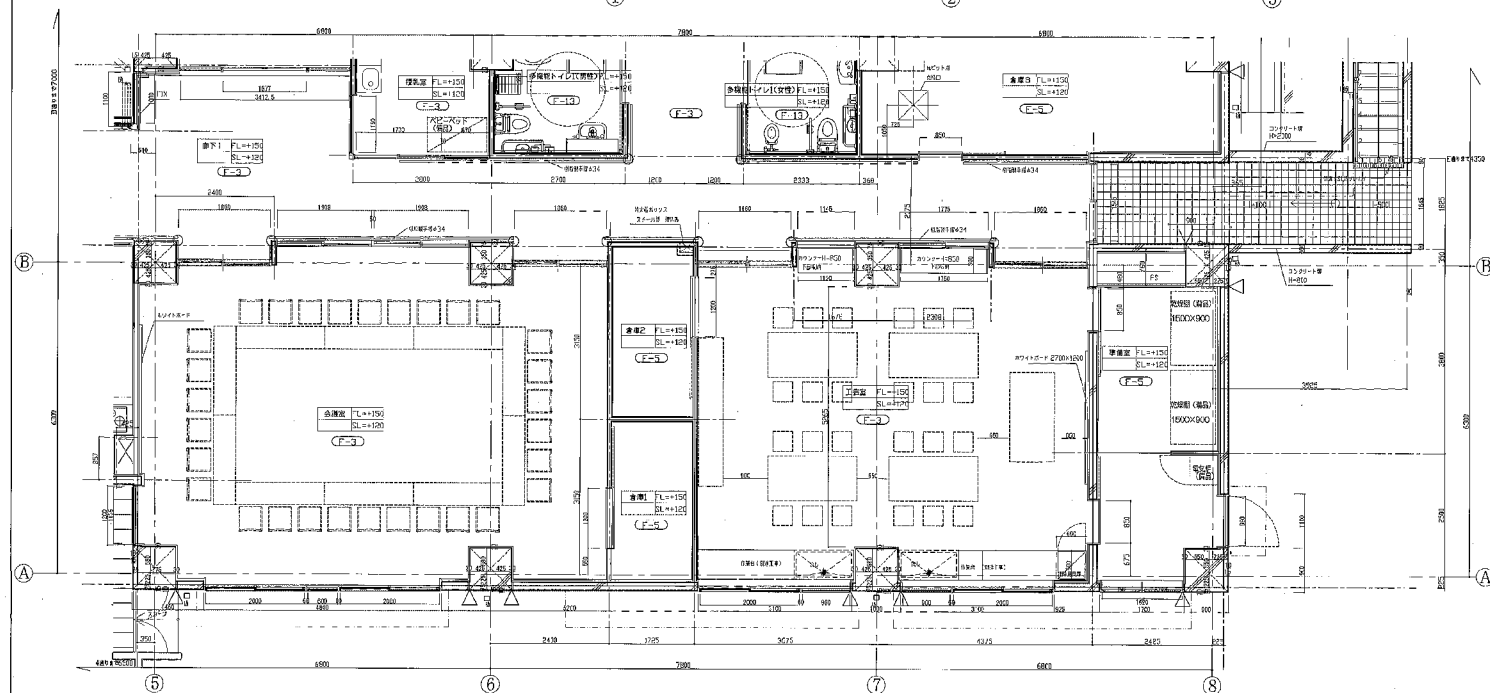
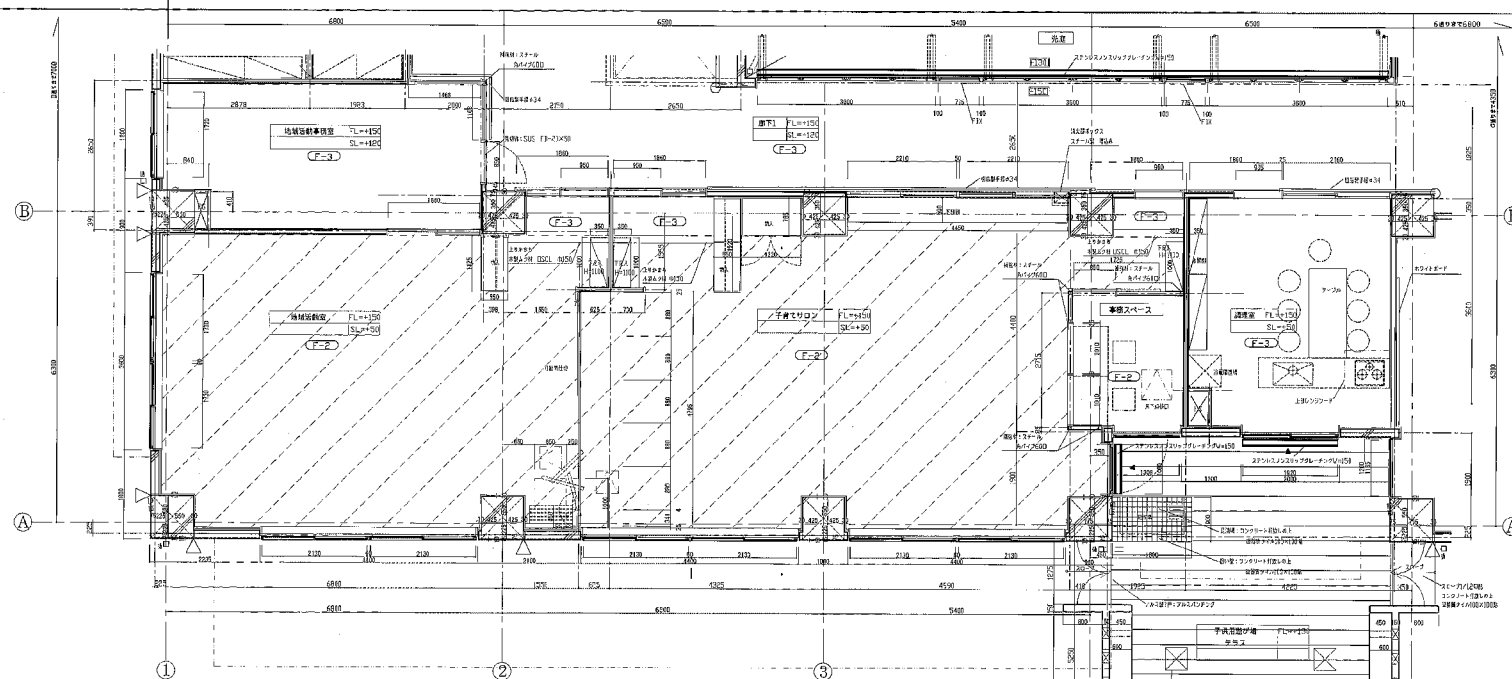

二輪機		化生	
原価	下駄		
原	F-3 1/2 40kg(170cm×25cm)	D-3 40kg(170cm×25cm) 450×450 110×100	
機	M-1 1/2 40kg(170cm×25cm) GL 125 M-2 40kg(170cm×25cm) GL 125 M-3 40kg(170cm×25cm) GL 125 (2.2)	K-4 40kg(170cm×25cm) 100×100 110×100	
型	M-1 1/2 40kg(170cm×25cm) GL 125 M-2 40kg(170cm×25cm) GL 125 M-3 40kg(170cm×25cm) GL 125 (2.2)	M-1 40kg(170cm×25cm) GL 125	
式	F-3 1/2 40kg(170cm×25cm)	C-1 40kg(170cm×25cm) GL 125	

設備高		寸法	
材料	寸法	材料	寸法
床	F-3 鉄板厚さ 10mm	F-5 鉄板厚さ 10mm	t=20mm
柱	W-1 P.B.t=10mm GL 10	W-2 P.B.t=10mm GL 10	t=60mm
梁	W-3 P.B.t=10mm GL 10	W-4 P.B.t=10mm GL 10	t=60mm
壁	C-1 鉄板厚さ 10mm	C-2 鉄板厚さ 10mm	t=20mm

1. 〇 は最悪オレフィンシート化後コーナー見切りを示す
2. 基準レベルは数粒雲霧の基準公差・大層線と直線部分に、6
をよとし、スラブレベルSL、フアラレベルFL等各レベル
の誤差エリアを示す

(地域活動室、地域活動事務室、子育て支援、事務系)・調理室、会議室、倉庫1、工芸室、倉庫2、準備室、廊下

工事名	(仮称)西部福祉会館新築工事 (建築)		
図面名	1階平面詳細図2	縮尺	1/50・設計年月 2020.04.07
承認	井上 世徳 田中 孝 渡 梨穂	製図者	データ入力 伊藤 真 図章番号
添削	08-0877		A-30
設計者	清田育男計画設計工房 Saito Yunosuke atelier 〒平塚市 まちづくり事業部 建築住宅課		

