

第72回 湘南ひらつかの風 芸術の薫りをのせて

平塚市文化祭

令和6年10月12日(土)~11月10日(日)

主催/平塚市教育委員会 主管/平塚市文化連盟



展覧会・展示

文芸部門入選作品展

10月14日(月・祝)～10月19日(土)

平塚市美術館 市民アートギャラリー
9:30～16:50
(19日は15:30まで)
15日(火)は振替休館

日々の暮らしの中で感じる
様々な思いを発表する場として、
俳句、短歌、川柳、子ども家族
川柳の作品を募集いたしました。
心温まる作品をご覧ください。

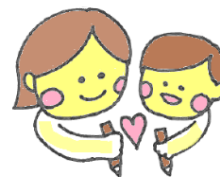
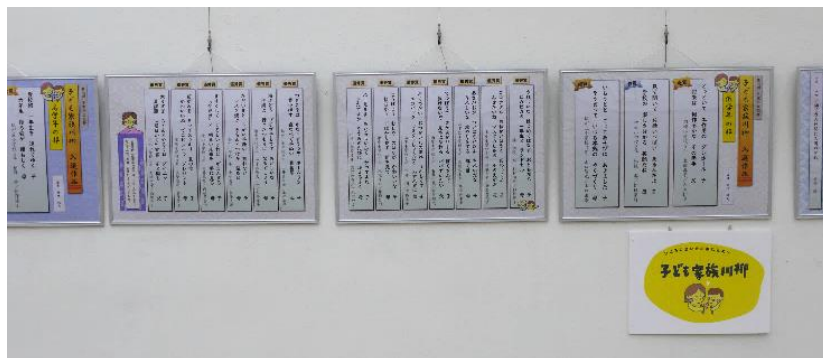

書道展

10月14日(月・祝)～10月19日(土)

平塚市美術館 市民アートギャラリー
9:30～16:50
(19日は15:30まで)
15日(火)は振替休館

平塚書道協会

生活の中で書道を楽しみにしている皆さんの
作品を一堂に…市の文化祭は晴れ着を着せ
たそんな作品を改めてご自身で、またお友達
と一緒にご覧いただく機会です。力まぬ自然
な姿をお寄せいただいています。皆様のご来
場をお待ちしております。





華道展

10月19日(土)～10月20日(日)

ひらしん平塚文化芸術ホール 多目的ホール
10:00～17:00
(20日は入場16:00まで)

平塚華道協会

秋のいけばな諸流展は、11流派42名の作家が、2日間展示します。季節の花々に心を込めていけます。今回も子供達による作品を展示し、伝統文化を継承してまいります。皆様のご来場をお待ちしております。

写真、絵画・彫刻展

10月22日(火)～10月27日(日)

平塚市美術館 市民アートギャラリー
9:30～16:50 (22日は13:00から/27日は15:30まで)

平塚写真連盟

一般公募の作品を展示します。風景、ネイチャー、スナップ、人物など多彩な作品が並びます。初心者からベテランまで、個性豊かな作品をお楽しみください。

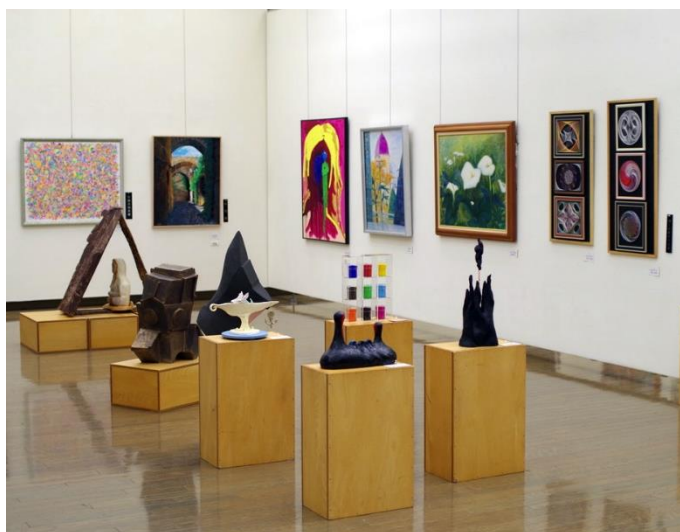

平塚美術家協会

感性を大事に、ジャンルを越えた楽しい発想、新しい表現の作品を公募し展示します(10号から50号までの平面作品と概ね1m³以内の立体作品)。

発表者と鑑賞者がお互いに楽しみ、一層の文化祭の盛り上がりを期待します。

舞台発表

民謡

10月12日(土)

中央公民館 大ホール
開演 12:00 終演 16:00

平塚民謡連合会

昔から農業、漁業、林業の作業歌として唄われてきた民謡、日本人の心の歌として楽しく唄い継がれて来ました。尺八、三味線、太鼓に合わせて唄う民謡は、健康に大変良いことです。皆様もご一緒に楽しんでください。



三曲

10月13日(日)

中央公民館 大ホール
開演 13:00 終演 16:00

平塚三曲連盟

箏曲も、江戸時代に作曲された古典のものから、器楽曲、歌曲や独奏曲、さらに箏に十七弦、三弦、尺八他を加えた合奏曲など現代曲もいろいろあります。さまざまな形式の日本の音楽に是非耳を傾けて親しんでください。

謡曲と長唄

10月13日(日) 中央公民館 小ホール 開演 10:30 終演 16:00



謡曲事前学習会開催!
9月14日(土)9:30~ 中央公民館 小ホール
9月22日(日)9:30~ 中央公民館 大会議室
お気軽に御参加ください。

平塚長唄連盟

江戸時代に歌舞伎の伴奏音楽として生まれた「長唄」は、謡曲、浄瑠璃などの要素を取り入れた幅広い音楽性を持っています。内容も上品で一般に受け入れ易い三味線音楽です。細棹三味線の繊細な音色をお楽しみください。

平塚謡曲連合会

謡曲は能の声の部分を取り出しています。その多くは平家物語、伊勢物語や源氏物語等の古典をもとに物語を展開しています。七五調のリズムに煌びやかで優美かつ繊細で迫力のある謡、仕舞を心で感じ取って頂ければ幸いです。



吟詠・剣詩舞道

10月26日(土) 中央公民館 大ホール 開演 13:00 終演 16:30



平塚剣詩舞道連盟

日本伝統芸術の「剣詩舞」は、漢詩吟詠に合わせて舞うものです。刀、扇、槍、薙刀を持ち勇壮優雅に舞い更に大和魂を髣髴させます。ご覧いただいた方々の心に残る舞をお観せいたします。ご来場をお待ちしております。

平塚吟詠連盟

『詩は心の友、古今の名詩を吟じて、生き甲斐ある人生を楽しみましょう。』を合言葉に詩吟を楽しんでいます。文化祭では市民愛吟家によって伝えられた日本の伝統文化『詩吟』を発表します。ぜひお楽しみください。



奇術大会

10月27日(日)

中央公民館 小ホール
開演 13:30 終演 16:00

平塚奇術連合会

華やかで美しく驚きに満ちた舞台をめざして会員一同力を合わせてがんばります。初心者からベテランまで、バラエティに富んだ演技です。午後のひととき、どうぞ不思議な世界をのぞきに來てください。



日本舞踊

10月27日(日)

中央公民館 大ホール
開演 12:00 終演 15:30

平塚日本舞踊連盟

中央公民館の大ホールにて、異なる流派の会員一同の公演をいたします。皆様のご期待にお応え出来ますよう張り切っておりますので、ぜひご覧ください。

音楽

11月2日(土)

中央公民館 大ホール
開演 14:00 終演 18:30

平塚音楽団体連合会

幅広い年齢の出演者による、ピアノやベルアンサンブル、フルートなどの楽しいコンサートを開催しています。親しみのある曲やクラシックの名曲を演奏します。

ご来場を心よりお待ちしております。



洋舞

11月3日(日・祝)

中央公民館 大ホール
開演 16:00 終演 20:00

平塚洋舞連合会

洋舞連合、合同の舞台であり個々の発表会と違った意味の期待を持って迎えます。洋舞の世界にも多くの分野があります。合同の中で観賞を。3才児から大人達の各々の輝きにどうぞ客席から温かいエールを送ってください。

平塚市文化祭イメージマークについて

今村信夫作



文化祭が毎年秋に開催されることから、頭に花を頂いた少女をイメージしました。また、たくさんの人で文化活動を盛り上げていけるようにと、正面向きと横向きの顔を組み合わせると一つの顔にまとめてみました。

平塚市文化連盟と平塚市文化祭

平塚市文化連盟は教育委員会発足間もない昭和28年1月に発足しました。平塚市文化祭は市民の創作・発表活動の場として、昭和28年に第1回が開催されました。

当初は、12の部門に分かれた発表会、展示会を農業会館と見附台公会堂を主会場にして行われました。その後、見附台体育館及び市民センターが会場となりました。現在は、中央公民館及び平塚市美術館にて開催されています。また、華道展は、令和4年からひらしん平塚文化芸術ホールで行われています。

文芸大会等

俳句大会

10月19日(土)

中央公民館 大会議室
12:00~16:00

平塚俳句協会

秋の雑詠二句持寄り。締切12時30分。出席者総互選。高点者には賞状授与（市長賞、議長賞、教育委員会賞、文化連盟賞）。参加費500円。多数の参加をお待ちしております。



短歌大会

10月26日(土)

中央公民館 大会議室
12:00~16:00

平塚和歌の会

一首持寄り。締切12時30分。出席者総互選。高点者には賞状授与（市長賞、議長賞、教育委員会賞、文化連盟賞）。参加費500円。多数の参加をお待ちしております。

茶会

11月3日(日・祝)

中央公民館 和室・3A会議室
10:00~14:00

平塚茶道協会

さわやかな秋のひとつき、ごゆるりとお過ごしてください。茶席は二席です。お抹茶は体によし、心の癒しには最高です。人様とのふれあいがなんともうれしい。お待ちしております。（茶券千円は受付で）





ビデオ映画発表会

11月10日(日)

平塚市美術館 ミュージアムホール
13:30~16:15

湘南映像サークル

私たちの映像作品はビデオカメラで撮影しパソコンで編集を行っています。近年はフルハイビジョン映像をブルーレイ再生で映写します。会員一人ひとりが見せる工夫をした幅広いジャンルの個性豊かな作品をお楽しみください。

川柳大会 (誌上大会)

平塚川柳協会

誌上句会で行います。案内と投句用紙は6月上旬から配布、課題5、各2句吐、参加費千円、編集の都合上8月26日で締め切りました。生涯学習の場としてより多くのご参加をお待ちしております。

問合せ先 (0463-21-3568清田)

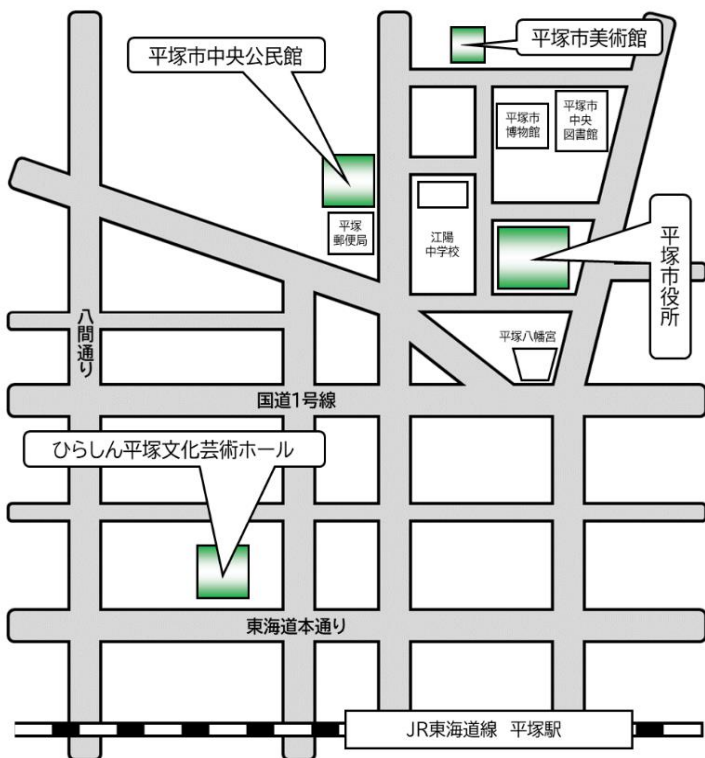

■平塚市役所 平塚市浅間町9-1

<徒歩> JR「平塚駅」北口を出て北へ直進約750m
<バス> 神奈川中央交通「市役所前」下車

■平塚市中央公民館 平塚市追分1-20

<徒歩> JR「平塚駅」北口・西口から徒歩約15分
<バス> 神奈川中央交通「江陽中学校前」下車

■平塚市美術館 平塚市西八幡1-3-3

<徒歩> JR「平塚駅」北口・西口から徒歩約20分
<バス> 神奈川中央交通「美術館入口」下車徒歩1分

■ひらしん平塚文化芸術ホール 平塚市見附町16-1

<徒歩> JR「平塚駅」西口から徒歩8分
<バス> 神奈川中央交通「平塚文化芸術ホール前」下車
神奈川中央交通「見附町」下車徒歩4分

【問合せ先】

平塚市教育委員会 社会教育課
0463-35-8123

※各会場とも駐車場が少ないので、恐れ入りますがお車での御来場は御遠慮ください。