

① (C-1) 倉庫3 (倉庫3) 4000x4000	② (C-2) 倉庫3 (倉庫3) 4000x4000	③ (C-3) 倉庫3 (倉庫3) 4000x4000	④ (C-4) 倉庫3 (倉庫3) 4000x4000
⑤ (C-5) 倉庫3 (倉庫3) 4000x4000	⑥ (C-6) 倉庫3 (倉庫3) 4000x4000	⑦ (C-7) 倉庫3 (倉庫3) 4000x4000	⑧ (C-8) 倉庫3 (倉庫3) 4000x4000
⑨ (C-9) 倉庫3 (倉庫3) 4000x4000	⑩ (C-10) 倉庫3 (倉庫3) 4000x4000	⑪ (C-11) 倉庫3 (倉庫3) 4000x4000	⑫ (C-12) 倉庫3 (倉庫3) 4000x4000
⑬ (C-13) 倉庫3 (倉庫3) 4000x4000	⑭ (C-14) 倉庫3 (倉庫3) 4000x4000	⑮ (C-15) 倉庫3 (倉庫3) 4000x4000	⑯ (C-16) 倉庫3 (倉庫3) 4000x4000
⑰ (C-17) 倉庫3 (倉庫3) 4000x4000	⑱ (C-18) 倉庫3 (倉庫3) 4000x4000	⑲ (C-19) 倉庫3 (倉庫3) 4000x4000	⑳ (C-20) 倉庫3 (倉庫3) 4000x4000
㉑ (C-21) 倉庫3 (倉庫3) 4000x4000	㉒ (C-22) 倉庫3 (倉庫3) 4000x4000	㉓ (C-23) 倉庫3 (倉庫3) 4000x4000	㉔ (C-24) 倉庫3 (倉庫3) 4000x4000
㉕ (C-25) 倉庫3 (倉庫3) 4000x4000	㉖ (C-26) 倉庫3 (倉庫3) 4000x4000	㉗ (C-27) 倉庫3 (倉庫3) 4000x4000	㉘ (C-28) 倉庫3 (倉庫3) 4000x4000
㉙ (C-29) 倉庫3 (倉庫3) 4000x4000	㉚ (C-30) 倉庫3 (倉庫3) 4000x4000	㉛ (C-31) 倉庫3 (倉庫3) 4000x4000	㉜ (C-32) 倉庫3 (倉庫3) 4000x4000
㉝ (C-33) 倉庫3 (倉庫3) 4000x4000	㉞ (C-34) 倉庫3 (倉庫3) 4000x4000	㉟ (C-35) 倉庫3 (倉庫3) 4000x4000	㊱ (C-36) 倉庫3 (倉庫3) 4000x4000
㊲ (C-37) 倉庫3 (倉庫3) 4000x4000	㊳ (C-38) 倉庫3 (倉庫3) 4000x4000	㊴ (C-39) 倉庫3 (倉庫3) 4000x4000	㊵ (C-40) 倉庫3 (倉庫3) 4000x4000
㊶ (C-41) 倉庫3 (倉庫3) 4000x4000	㊷ (C-42) 倉庫3 (倉庫3) 4000x4000	㊸ (C-43) 倉庫3 (倉庫3) 4000x4000	㊹ (C-44) 倉庫3 (倉庫3) 4000x4000
㊺ (C-45) 倉庫3 (倉庫3) 4000x4000	㊻ (C-46) 倉庫3 (倉庫3) 4000x4000	㊼ (C-47) 倉庫3 (倉庫3) 4000x4000	㊽ (C-48) 倉庫3 (倉庫3) 4000x4000
㊾ (C-49) 倉庫3 (倉庫3) 4000x4000	㊿ (C-50) 倉庫3 (倉庫3) 4000x4000	㊿ (C-51) 倉庫3 (倉庫3) 4000x4000	㊿ (C-52) 倉庫3 (倉庫3) 4000x4000

工事名 (仮称) 西郷神社金庫新築工事 (建築)
 図番 1/100 図名 2008.04.07
 設計 平塚市 まちづくり事業部 建築住宅課
 00-0000 A-36
 平塚市 まちづくり事業部 建築住宅課

型	VS-1 P.8.4-12.5mm (2.1mm) VS-2 鋼板+P.8.4-12.5mm VS-3 鋼板+P.8.4-12.5mm (2.1mm)	V-2 400x70x14鋼板77x10- 35°傾斜 (單面抗上)
尺法	CS-1 鋼板+P.8.4-12.5mm	C-2 C-2-100x12

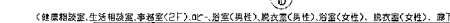

工事名	(仮称)西部福祉社会館新築工事(建築)	期 日	1/20	受注年月	2008年01月
国名	2段階平面詳細図①	期 日		データファイル番号	第000号
業種	建築業(住宅系)	期 日		期 日	
図	[Redacted]	期 日		00-0000	A-38
設計者	清田育実計画設計工房 Shota Yasuo atelier	平塚市 まちづくり事業部 建築住宅課			

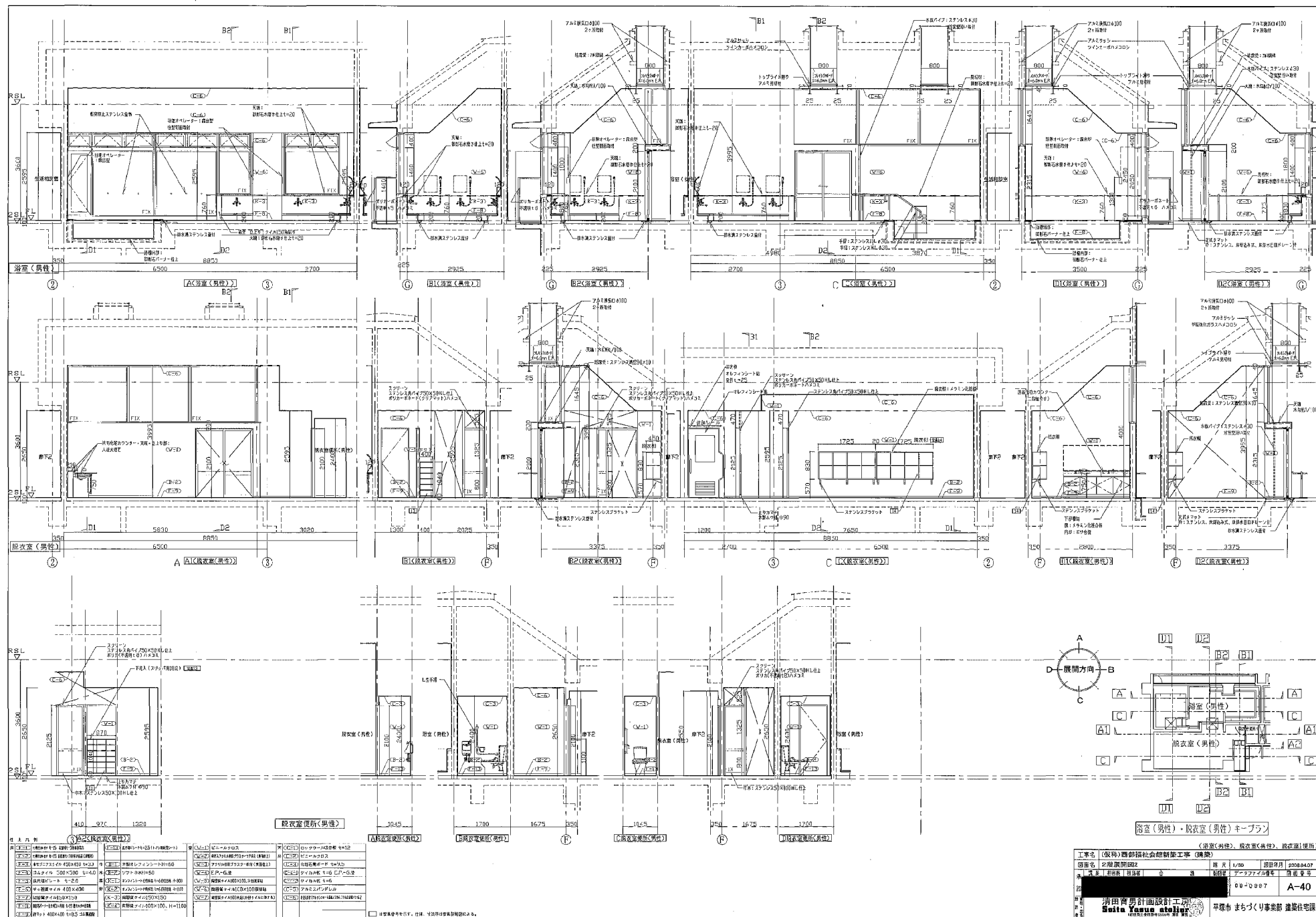

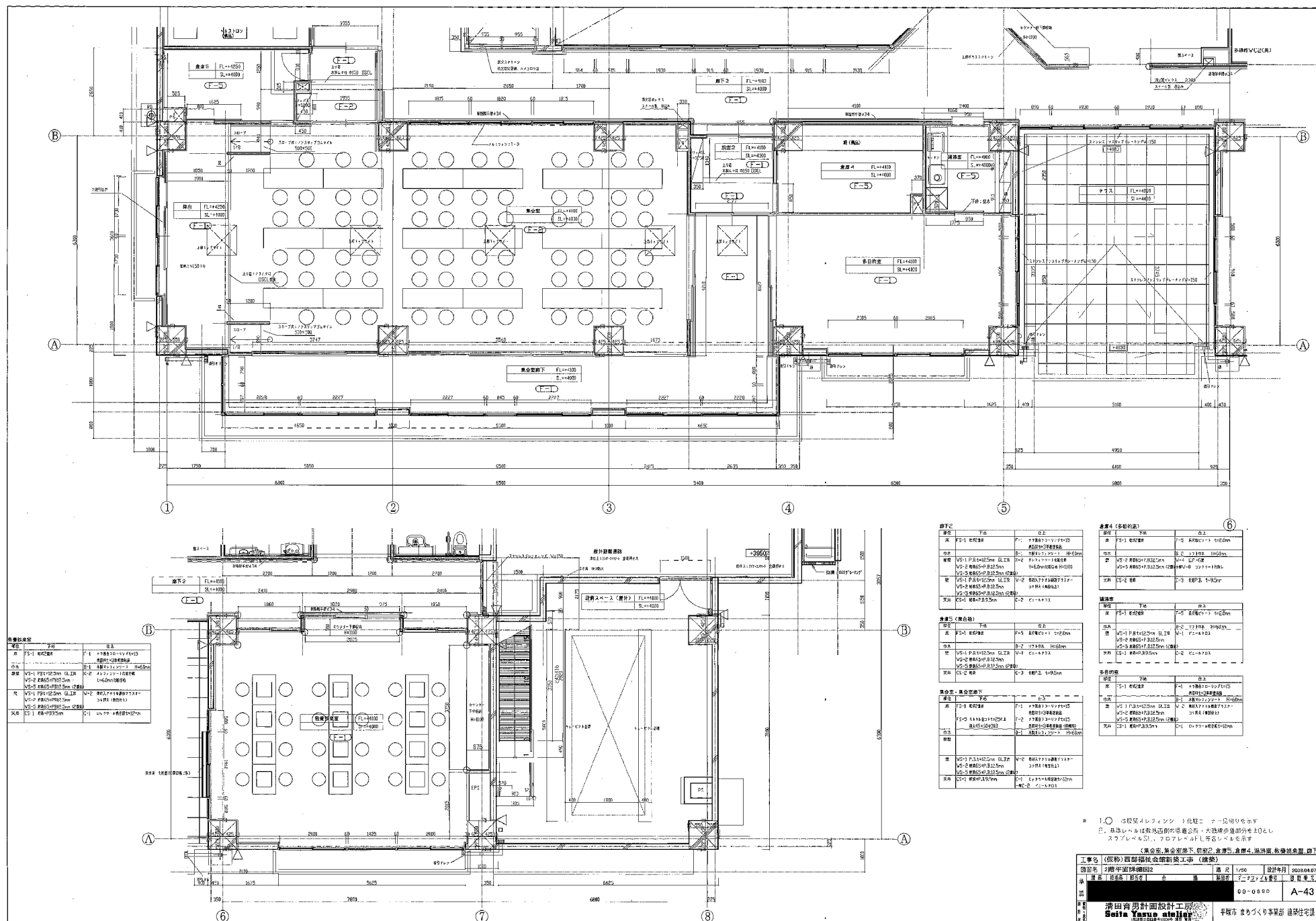

※ 1.○ は標高メレフィオンシト化腔ニ ナー見切りを示す
 2. 基準レベルは敷外西側の環道公所・大鉄橋歩道部分を±0とし
 スラブレベルSL、フロアレベルFL、各名レベルを示す

〈萬金室、萬金室廊下、前室2、倉庫5、倉庫4、湯浴室、教導員室、廊下

工事名 (仮称) 西部福祉会館新築工事 (建築)			
図面名	2階平面図(図2)	諸 尺	1/50
設計者	建築士 田中 秀一	設計年月	2023.04.07
図 号	建築士 田中 秀一	図 名	2階平面図
図 号	00-0890	図 名	A-43
清田育男計画設計工務 Seita Yasuo atelier		平塚市 まちづくり事業部 建築住宅課	

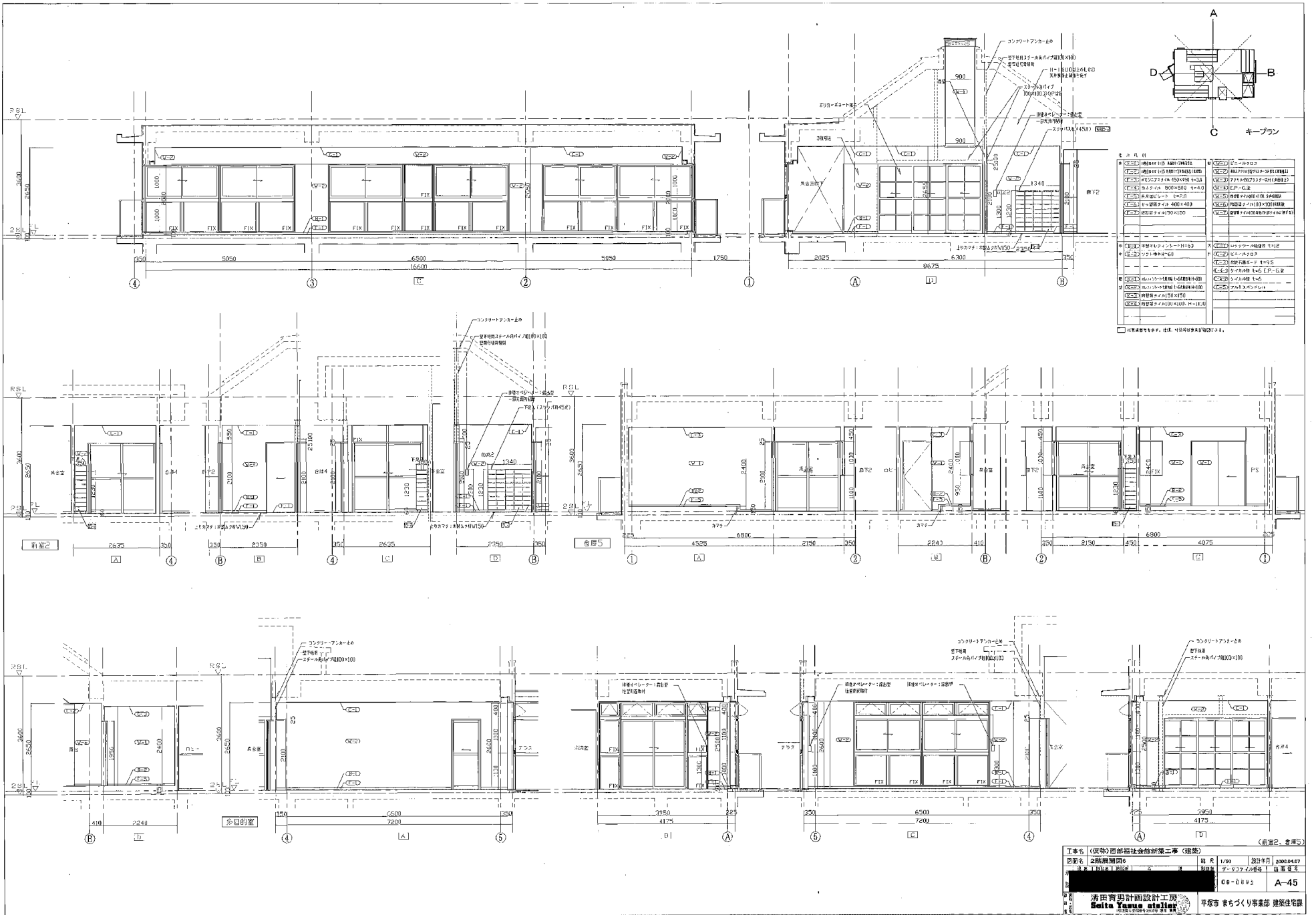

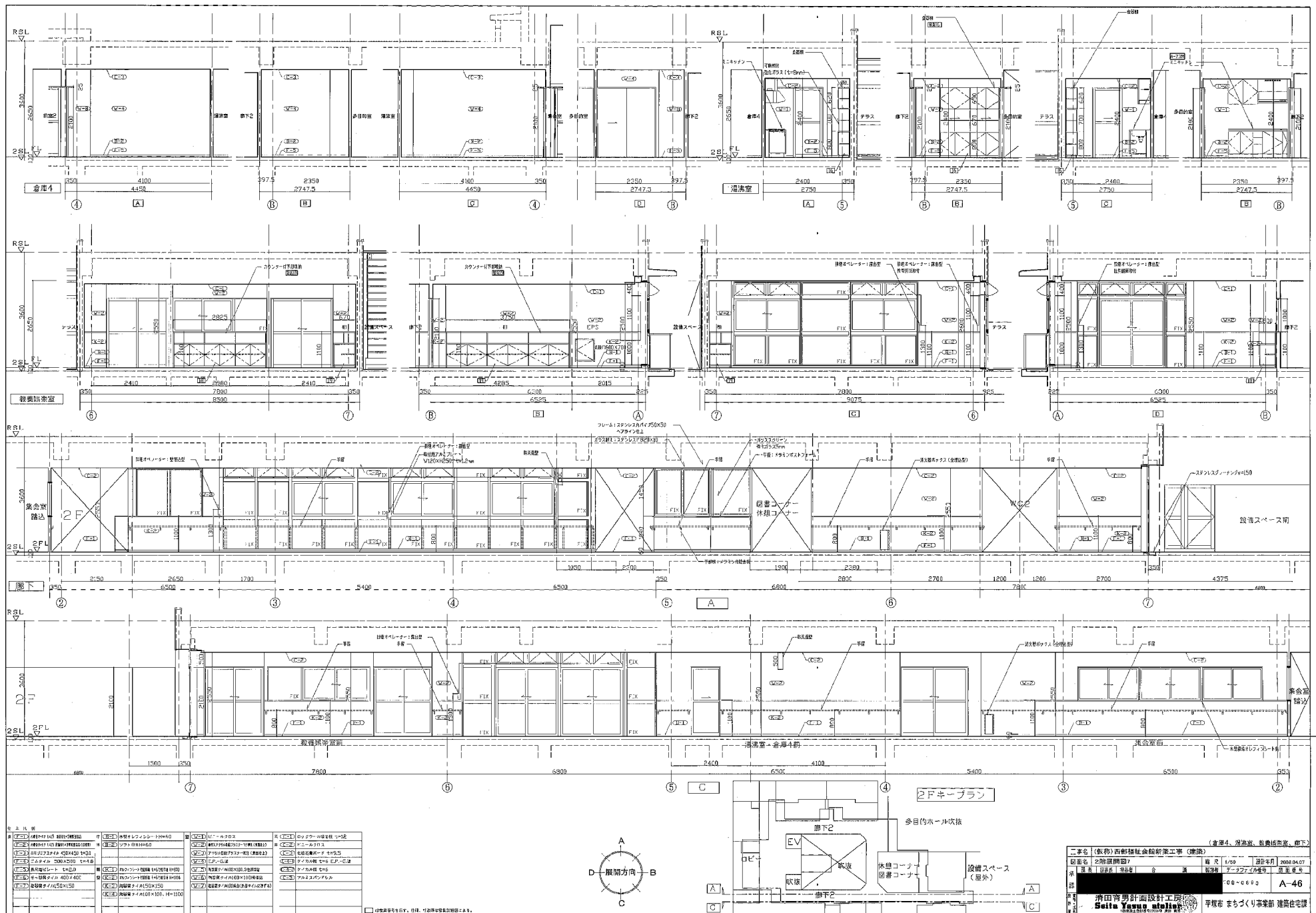



大	(C-1)	ロックワール吸音板 t=12
井	(C-2)	ビニールクロス
	(C-3)	化粧石膏ボード t=9.5
	(C-4)	ケイカル板 t=6 E.P.-G塗
	(C-4-2)	ケイカル板 t=6
	(C-5)	アルミスパンデル
	(C-6)	断熱材(グラスウール)A級(75×125×66) t=62
	(C-7)	コンクリート打設
	(C-8)	コンクリート打設の上グラマール
	(C-9)	洗剤部垂れメッキガラス屋根
	(C-10)	カラーガルバリウム鋼板屋根
	B-1	ブラインドボックス・ブラインド
	B-2	ブラインドボックス・ブラインド
	BB	ブラインドボックス(遮光用)
	☒	天井枠口450×450
	-----	アルミ 天井見切材

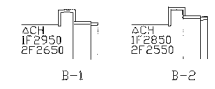

工事名	(仮称)西部福祉会館新築工事(建築)					
図面名	1階天井伏図		縮尺	1/100	図注年月	2008.04.07
設計	清田 浩二	監理	田中 浩二	図面番号	BB-000g	
設計	[Redacted]				A-49	
設計	[Redacted]				[Redacted]	
設計	[Redacted]				[Redacted]	
設計	[Redacted]				[Redacted]	
設計	[Redacted]				[Redacted]	
設計	[Redacted]				[Redacted]	
設計	[Redacted]				[Redacted]	
設計	[Redacted]				[Redacted]	
設計	[Redacted]				[Redacted]	
設計	[Redacted]				[Redacted]	
設計	[Redacted]				[Redacted]	
設計	[Redacted]				[Redacted]	
設計	[Redacted]				[Redacted]	
設計	[Redacted]				[Redacted]	
設計	[Redacted]				[Redacted]	
設計	[Redacted]				[Redacted]	
設計	[Redacted]				[Redacted]	
設計	[Redacted]				[Redacted]	
設計	[Redacted]				[Redacted]	
設計	[Redacted]				[Redacted]	
設計	[Redacted]				[Redacted]	
設計	[Redacted]				[Redacted]	
設計	[Redacted]				[Redacted]	
設計	[Redacted]				[Redacted]	
設計	[Redacted]				[Redacted]	
設計	[Redacted]				[Redacted]	
設計	[Redacted]				[Redacted]	
設計	[Redacted]				[Redacted]	
設計	[Redacted]				[Redacted]	
設計	[Redacted]				[Redacted]	
設計	[Redacted]				[Redacted]	
設計	[Redacted]				[Redacted]	
設計	[Redacted]				[Redacted]	
設計	[Redacted]				[Redacted]	
設計	[Redacted]				[Redacted]	
設計	[Redacted]				[Redacted]	
設計	[Redacted]				[Redacted]	
設計	[Redacted]				[Redacted]	
設計	[Redacted]				[Redacted]	
設計	[Redacted]				[Redacted]	
設計	[Redacted]				[Redacted]	
設計	[Redacted]				[Redacted]	
設計	[Redacted]				[Redacted]	
設計	[Redacted]				[Redacted]	
設計	[Redacted]				[Redacted]	
設計	[Redacted]				[Redacted]	
設計	[Redacted]				[Redacted]	
設計	[Redacted]				[Redacted]	
設計	[Redacted]				[Redacted]	
設計	[Redacted]				[Redacted]	
設計	[Redacted]				[Redacted]	
設計	[Redacted]				[Redacted]	
設計	[Redacted]				[Redacted]	
設計	[Redacted]				[Redacted]	
設計	[Redacted]				[Redacted]	
設計	[Redacted]				[Redacted]	
設計	[Redacted]				[Redacted]	
設計	[Redacted]				[Redacted]	
設計	[Redacted]				[Redacted]	
設計	[Redacted]				[Redacted]	
設計	[Redacted]				[Redacted]	
設計	[Redacted]				[Redacted]	
設計	[Redacted]				[Redacted]	
設計	[Redacted]				[Redacted]	
設計	[Redacted]				[Redacted]	
設計	[Redacted]				[Redacted]	
設計	[Redacted]				[Redacted]	
設計	[Redacted]				[Redacted]	
設計	[Redacted]				[Redacted]	
設計	[Redacted]				[Redacted]	
設計	[Redacted]				[Redacted]	
設計	[Redacted]				[Redacted]	
設計	[Redacted]				[Redacted]	
設計	[Redacted]				[Redacted]	
設計	[Redacted]				[Redacted]	
設計	[Redacted]				[Redacted]	
設計	[Redacted]				[Redacted]	
設計	[Redacted]				[Redacted]	
設計	[Redacted]				[Redacted]	
設計	[Redacted]				[Redacted]	
設計	[Redacted]				[Redacted]	
設計	[Redacted]				[Redacted]	
設計	[Redacted]				[Redacted]	
設計	[Redacted]				[Redacted]	
設計	[Redacted]				[Redacted]	
設計	[Redacted]				[Redacted]	
設計	[Redacted]				[Redacted]	
設計	[Redacted]				[Redacted]	
設計	[Redacted]				[Redacted]	
設計	[Redacted]				[Redacted]	
設計	[Redacted]				[Redacted]	
設計	[Redacted]				[Redacted]	
設計	[Redacted]				[Redacted]	
設計	[Redacted]				[Redacted]	
設計	[Redacted]				[Redacted]	
設計	[Redacted]				[Redacted]	
設計	[Redacted]				[Redacted]	
設計	[Redacted]				[Redacted]	
設計	[Redacted]				[Redacted]	
設計	[Redacted]				[Redacted]	
設計	[Redacted]				[Redacted]	
設計	[Redacted]				[Redacted]	
設計	[Redacted]				[Redacted]	
設計	[Redacted]				[Redacted]	
設計	[Redacted]				[Redacted]	
設計	[Redacted]				[Redacted]	
設計	[Redacted]				[Redacted]	
設計	[Redacted]				[Redacted]	
設計	[Redacted]				[Redacted]	
設計	[Redacted]				[Redacted]	
設計	[Redacted]				[Redacted]	
設計	[Redacted]				[Redacted]	
設計	[Redacted]				[Redacted]	
設計	[Redacted]				[Redacted]	
設計	[Redacted]				[Redacted]	
設計	[Redacted]				[Redacted]	
設計	[Redacted]				[Redacted]	
設計	[Redacted]				[Redacted]	
設計	[Redacted]				[Redacted]	
設計	[Redacted]				[Redacted]	
設計	[Redacted]				[Redacted]	
設計	[Redacted]				[Redacted]	
設計	[Redacted]				[Redacted]	
設計	[Redacted]				[Redacted]	
設計	[Redacted]				[Redacted]	
設計	[Redacted]				[Redacted]	
設計	[Redacted]				[Redacted]	
設計	[Redacted]				[Redacted]	
設計	[Redacted]				[Redacted]	
設計	[Redacted]				[Redacted]	
設計	[Redacted]				[Redacted]	
設計	[Redacted]				[Redacted]	
設計	[Redacted]				[Redacted]	
設計	[Redacted]				[Redacted]	
設計	[Redacted]				[Redacted]	
設計	[Redacted]				[Redacted]	
設計	[Redacted]				[Redacted]	
設計	[Redacted]				[Redacted]	
設計	[Redacted]				[Redacted]	
設計	[Redacted]				[Redacted]	
設計	[Redacted]				[Redacted]	
設計	[Redacted]				[Redacted]	
設計	[Redacted]				[Redacted]	
設計	[Redacted]				[Redacted]	
設計	[Redacted]				[Redacted]	
設計	[Redacted]				[Redacted]	
設計	[Redacted]				[Red	

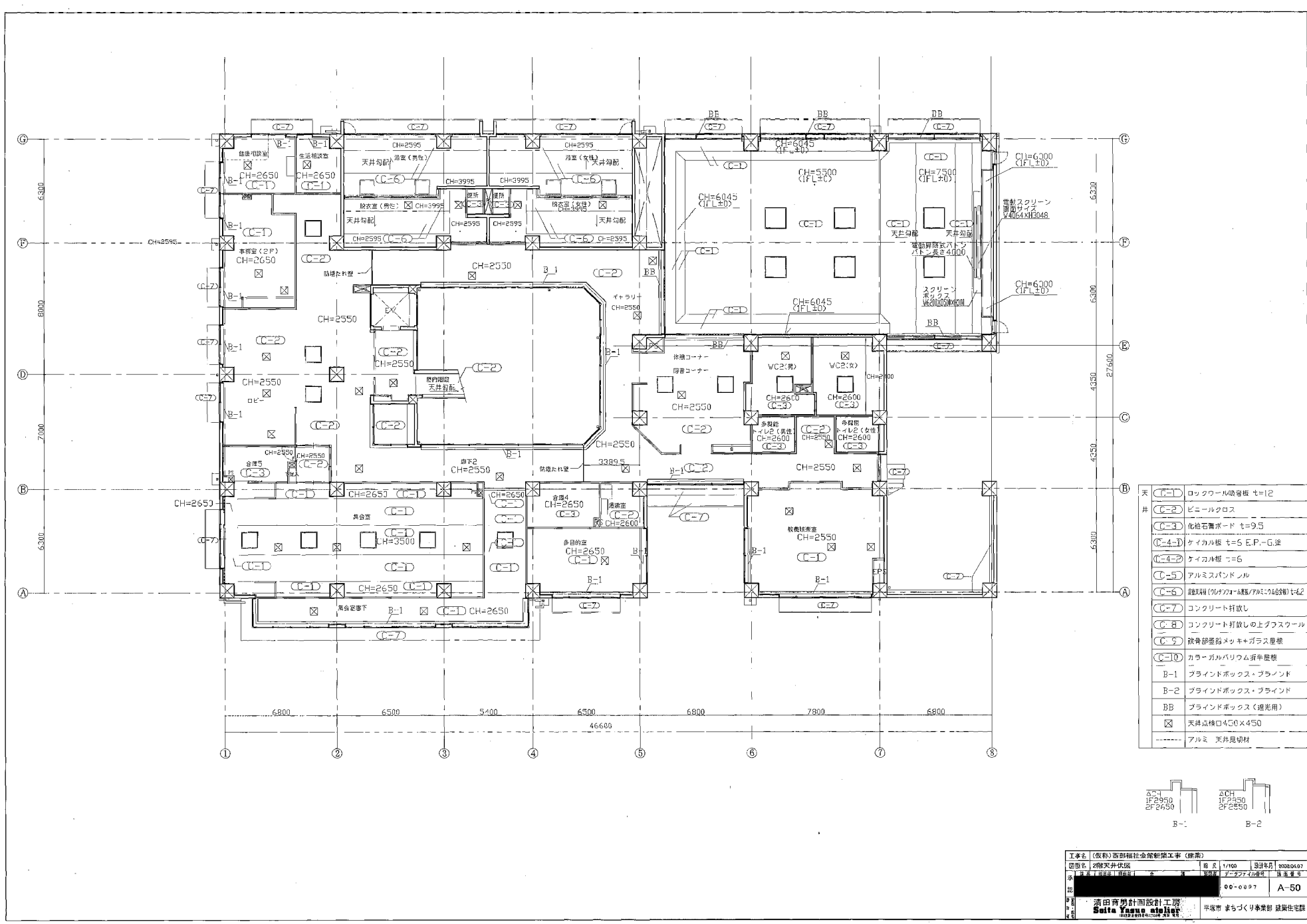

田中 浩二 設計事務所 田中 浩二 設計事務所
〒100-0001 東京都千代田区千代田 1-1-1 丸の内ビルディング 10F
TEL: 03-6261-1111 FAX: 03-6261-1112



天	(C-1)	ロックワール吸音板 寸=12
井	(C-2)	ビニールクロス
	(C-3)	化粧石膏ボード 寸=9.5
	(C-4-1)	ケイカル板 寸=5 E.P.-G.塗
	(C-4-2)	ケイカル板 寸=6
	(C-5)	アルミスパンドル
	(C-6)	断熱材(グラスウール8mm/7mm2x6合巻) 寸=42
	(C-7)	コンクリート打放し
	(C-8)	コンクリート打放しの上ガラスワール
	(C-9)	鉄骨部断熱メッキ+ガラス屋根
	(C-10)	カラーガルバリウム亜鉛屋根
	B-1	ブラインドボックス・ブラインド
	B-2	ブラインドボックス・ブラインド
	BB	ブラインドボックス(遮光用)
	☒	天井吊钩口400x450
	----	アルミ 天井吊钩材

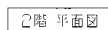
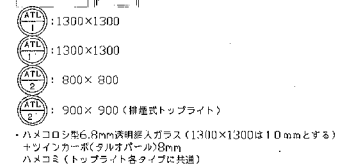
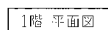



※ 器具番号の  は防火設備を示す
建具番号の  は特定防火設備を示す

[illegible]

工事名	(仮称)西部福祉会館新築工事 (建築)				
図番名	造具表-4	図尺	1/50	図記年月	2008.04.07
承認	町長 田中 昭彦 市長 小 倉 隆雄 建築士 池田フミ子 監 査 員 西 田 孝 夫	03-0502		A-55	
設計者	清田育男計画設計工房 Seita Yusan atelier		平塚市 まちづくり事業部 建築住宅課		

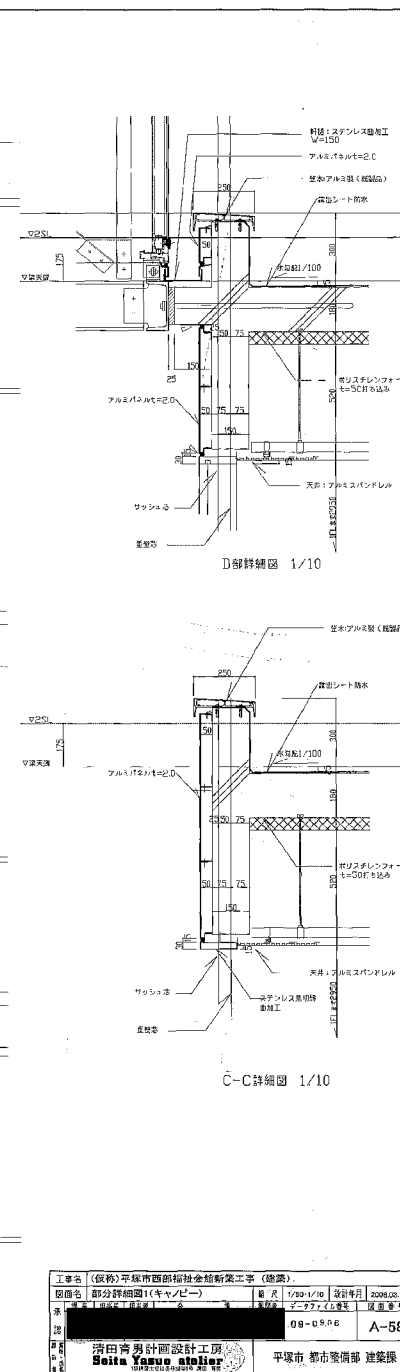

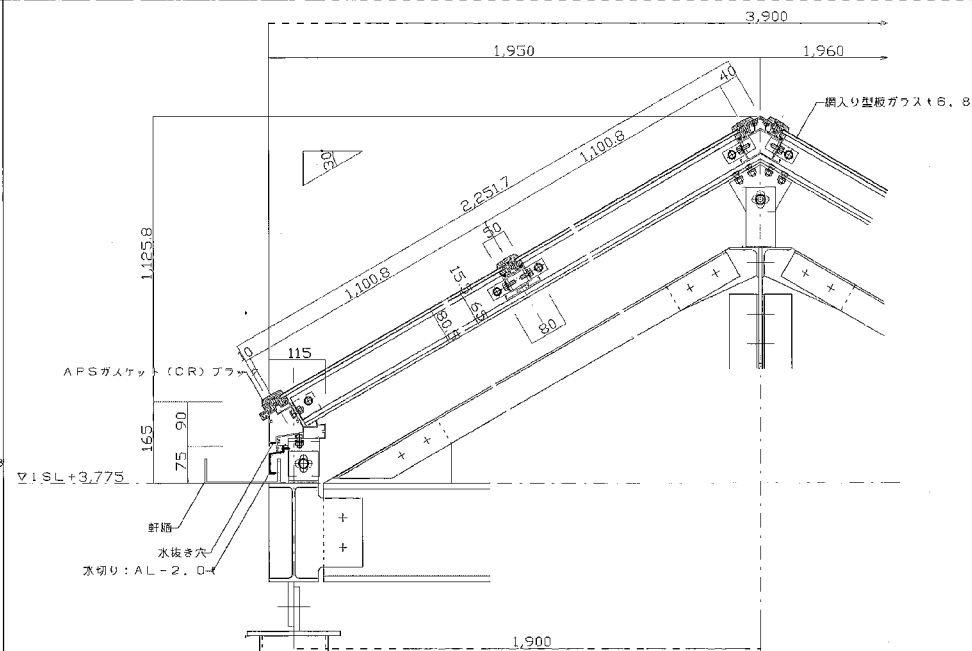

D - D断面詳細図 S = 1 / 5

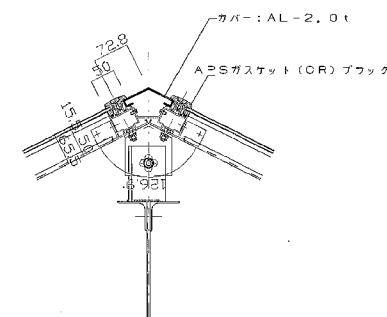
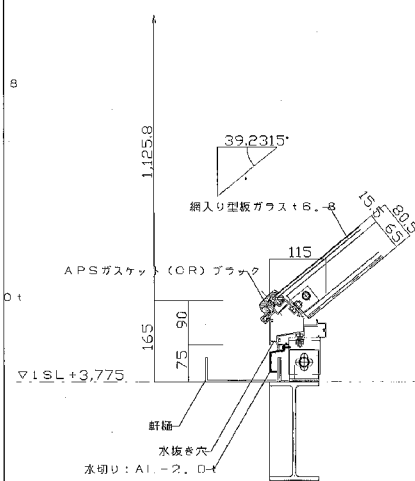

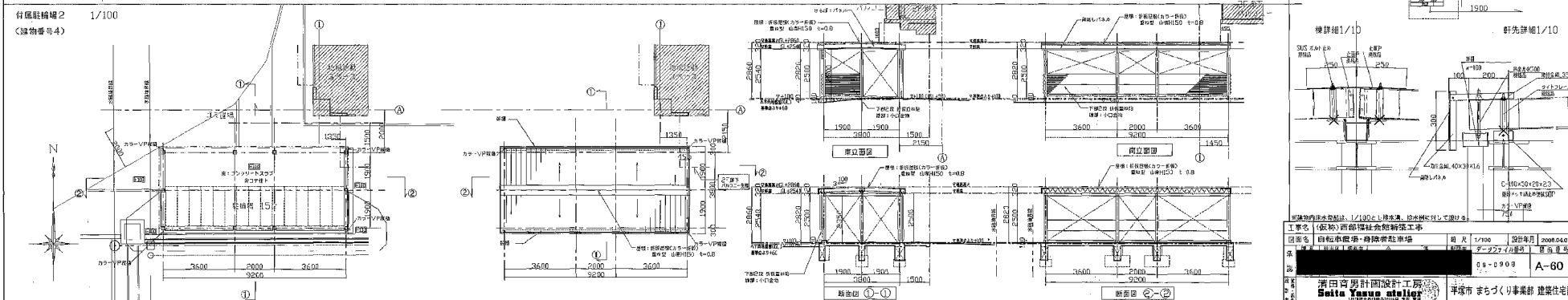
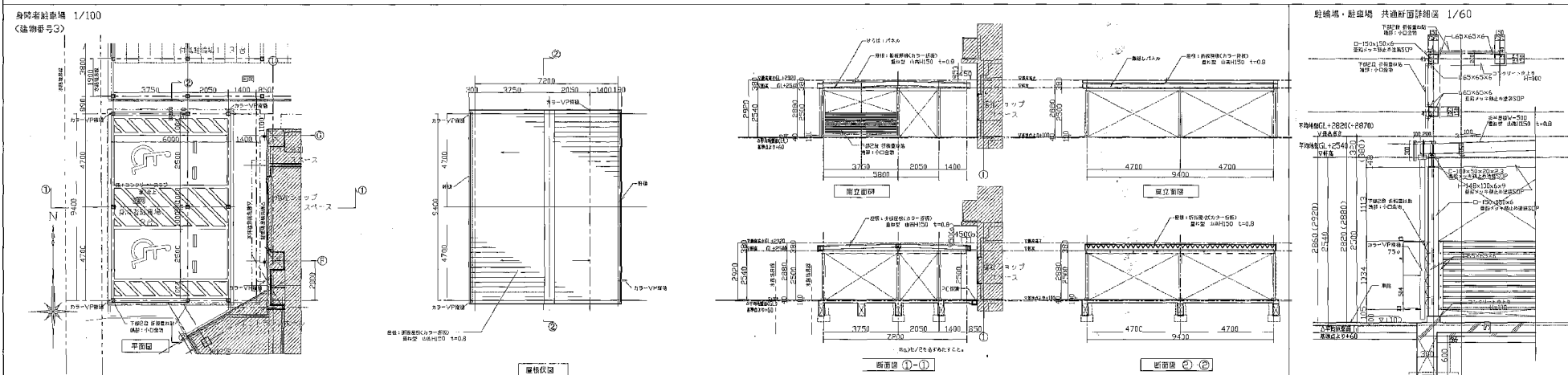
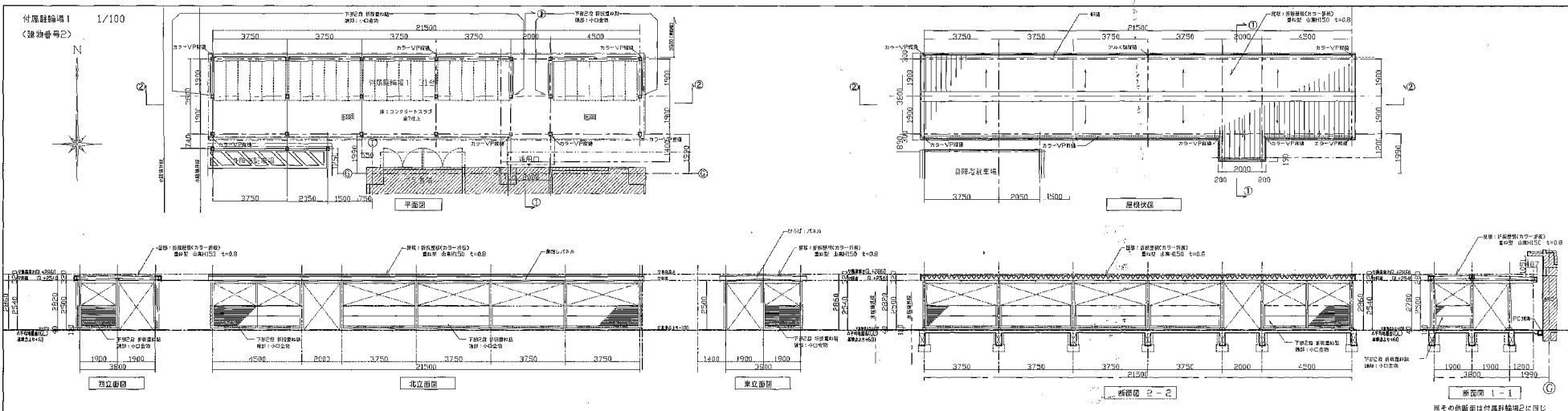



2階テラス廻り断面図



2階避難通路廻り断面図



工事名 (仮称)西都福祉会館新築工事		図大	1/50	設計年月	2008.04.07
図面名 部分詳細図-3		図名	データファイル名		図番 番号
承認	氏名 担当 担当 全 印	08-0009	A-61		
清田育青計画設計工房 Saita Yasuo atelier		平塚市 まちづくり事業部 建築住宅課			