

凡例	仕様・種別
(A)	45角器タイル貼り
(B)	45角器タイル貼り (特殊面状)
(C)	45角器タイル貼り (ラスター軸)
(D)	SUS304フッ素樹脂塗装シート防水溶接工法
(E)	ステンレスパネル フッ素樹脂塗装
(F)	アルミルーバーφ50 (既製品)
(G)	アルミ笠木 (既製品)
(H)	堅樋 カラー塩ビ 100φ
(I)	SUS304フッ素樹脂塗装
(J)	コンクリート打放し補修フッ素樹脂塗装
(K)	ガラスブロック 190×190
(L)	アルミ化粧金物
(M)	カーテンウォール
(N)	吹付タイル
(O)	セメント中空押出成形板φ20 吹付タイル

工事名	なぎさふれあいセンター改修工事 (建築)					縮 尺	1/100	設計年月	R 6. 7	
図面名	(既存) 立面図 ( 1 )					課 長	担当者	合 議	製図者	
承認								図面データ通し番号	図 面 番 号	
図 面 番 号	(株) 久慈設計 横浜事務所 一級建築士事務所 神奈川県知事登録第 18253号 一級建築士登録第 221751号 小川 直樹					平塚市 都市整備部 建築住宅課				A-020

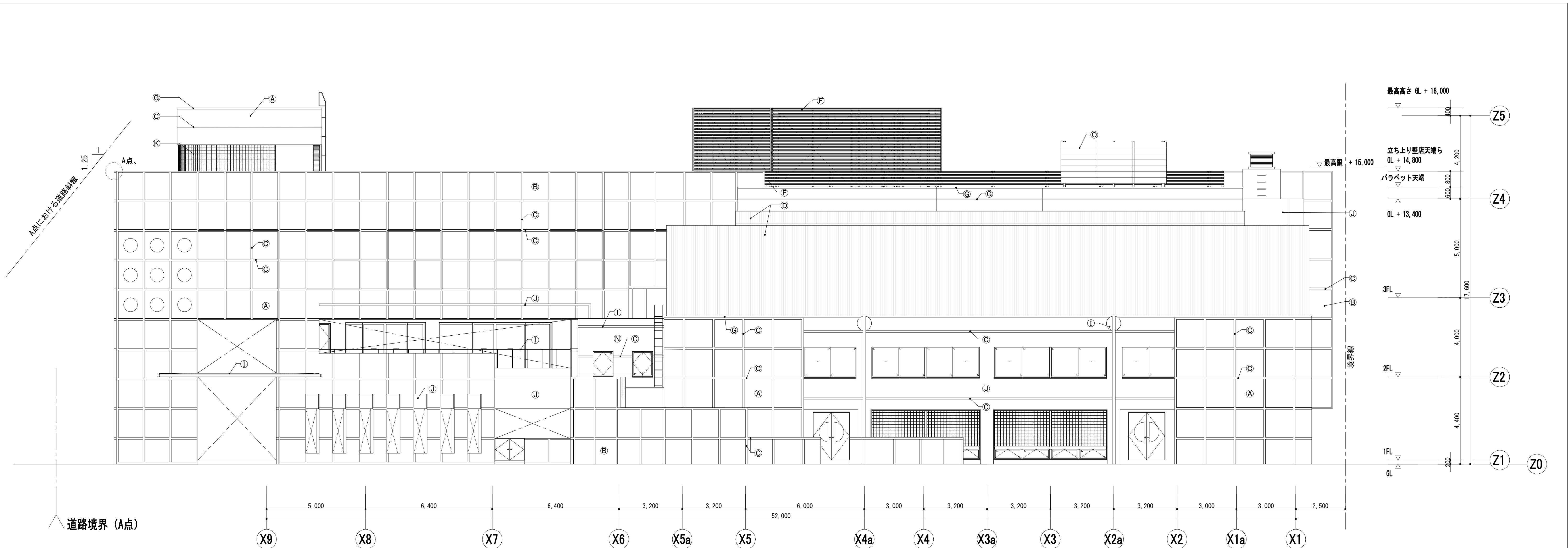

北側 立面図

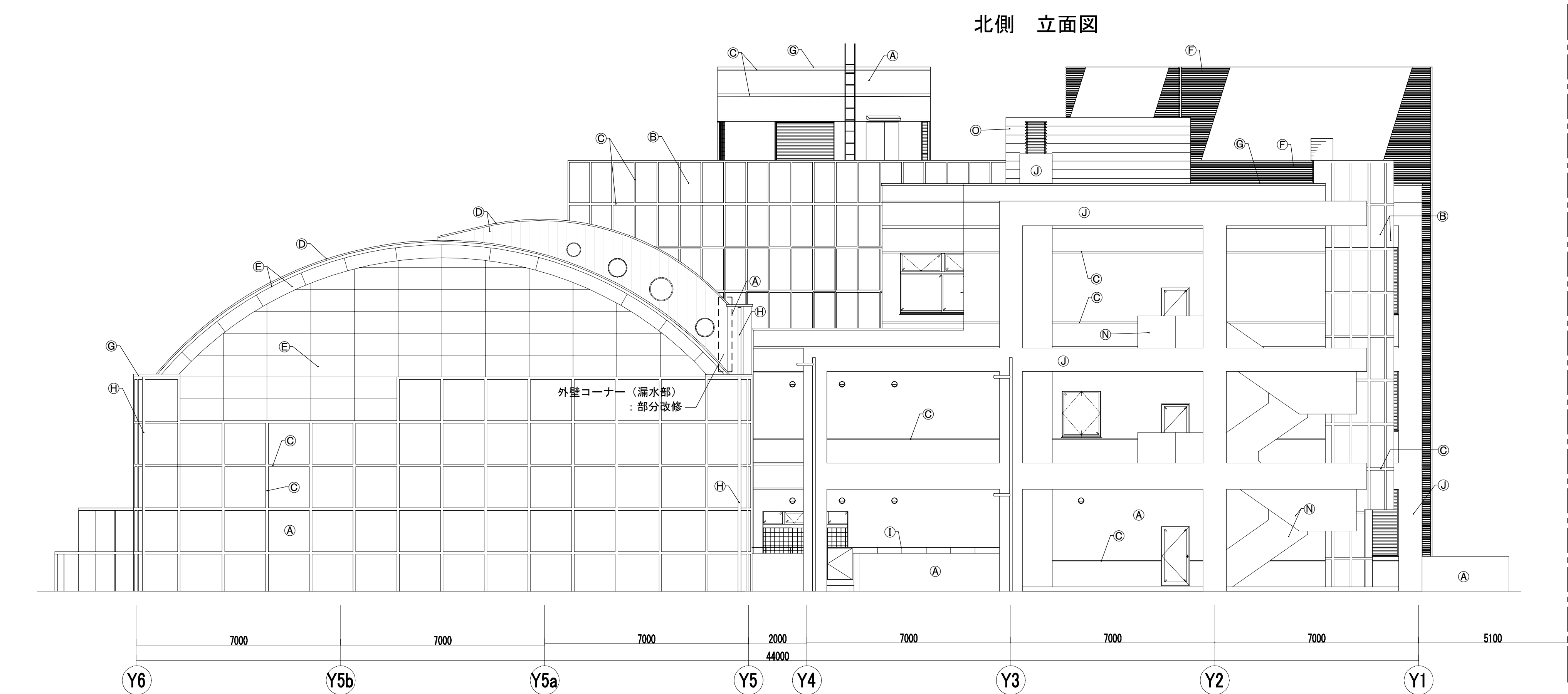

西側 立面図

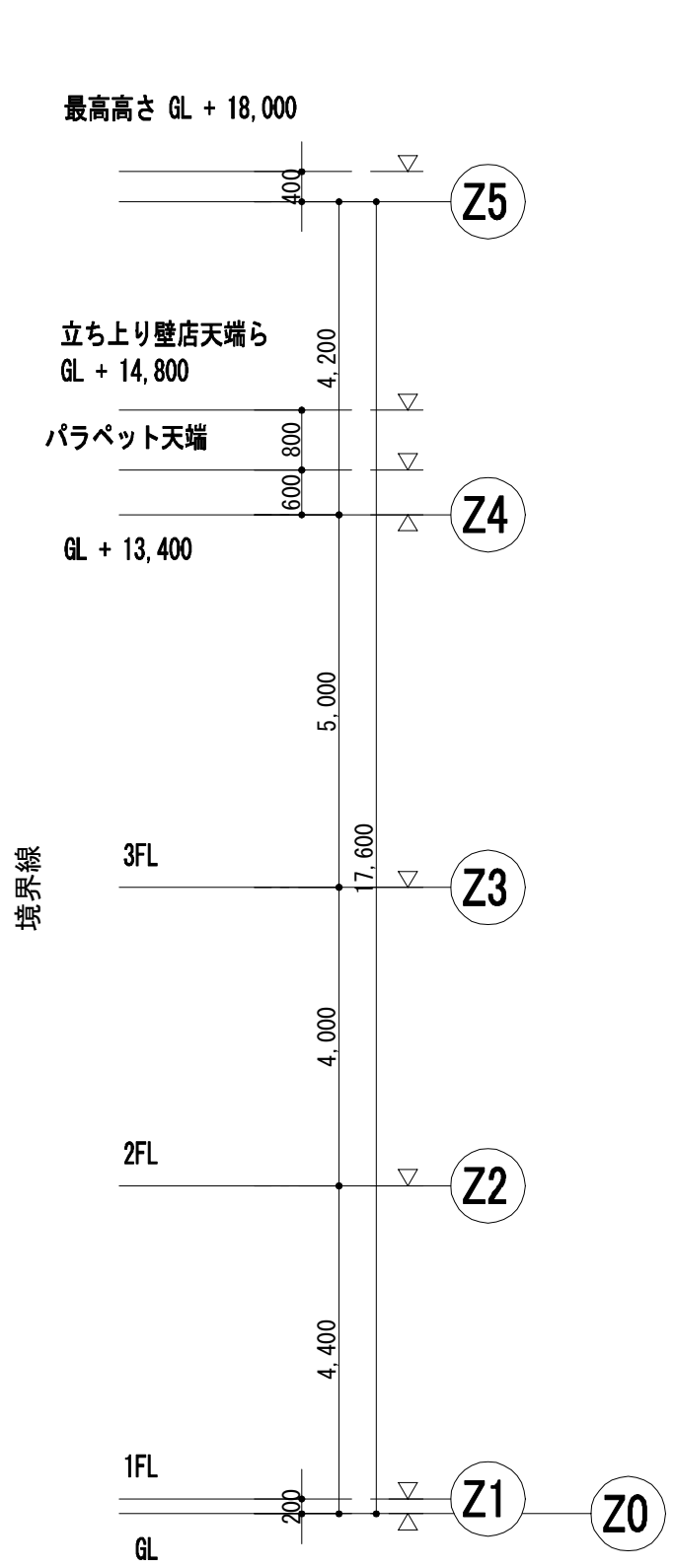

凡例	仕様・種別
(A)	45角器タイル貼り
(B)	45角器タイル貼り (特殊面状)
(C)	45角器タイル貼り (ラスター釉)
(D)	SUS304フッ素樹脂塗装シート防水溶接工法
(E)	ステンレスパネル フッ素樹脂塗装
(F)	アルミルーバーφ50 (既製品)
(G)	アルミ笠木 (既製品)
(H)	縦樋 カラー塩ビ 100φ
(I)	SUS304フッ素樹脂塗装
(J)	コンクリート打放し補修フッ素樹脂塗装
(K)	ガラスブロック 190×190
(L)	アルミ化粧金物
(M)	カーテンウォール
(N)	吹付タイル
(O)	セメント中空押出成形板φ20 吹付タイル

工事名	なぎさふれあいセンター改修工事（建築）							
図面名	（既存）立面図（２）				縮尺	1/100	設計年月	R.6.7
承認	課長	担当員	担当者	合　議	製図者	図面データ渡し番号		図面番　号
認								A-021
出	(株) 久慈設計 横浜事務所 一級建築士事務所 神奈川県知事登録第 18253号 一級建築士登録第 221751号 小川 直樹					平塚市 都市整備部 建築住宅課		

凡例	仕様・種別
(A)	45角器タイル貼り
(B)	45角器タイル貼り(特殊面状)
(C)	45角器タイル貼り(ラスター釉)
(D)	SUS304フッ素樹脂塗装シート防水溶接工法
(E)	ステンレスパネル フッ素樹脂塗装
(F)	アルミルーバーφ50(既製品)
(G)	アルミ笠木(既製品)
(H)	堅樋 カラー塩ビ 100φ
(I)	SUS304フッ素樹脂塗装
(J)	コンクリート打放し補修フッ素樹脂塗装
(K)	ガラスブロック 190×190
(L)	アルミ化粧金物
(M)	カーテンウォール
(N)	吹付タイル
(O)	セメント中空押出成形板⑦20 吹付タイル

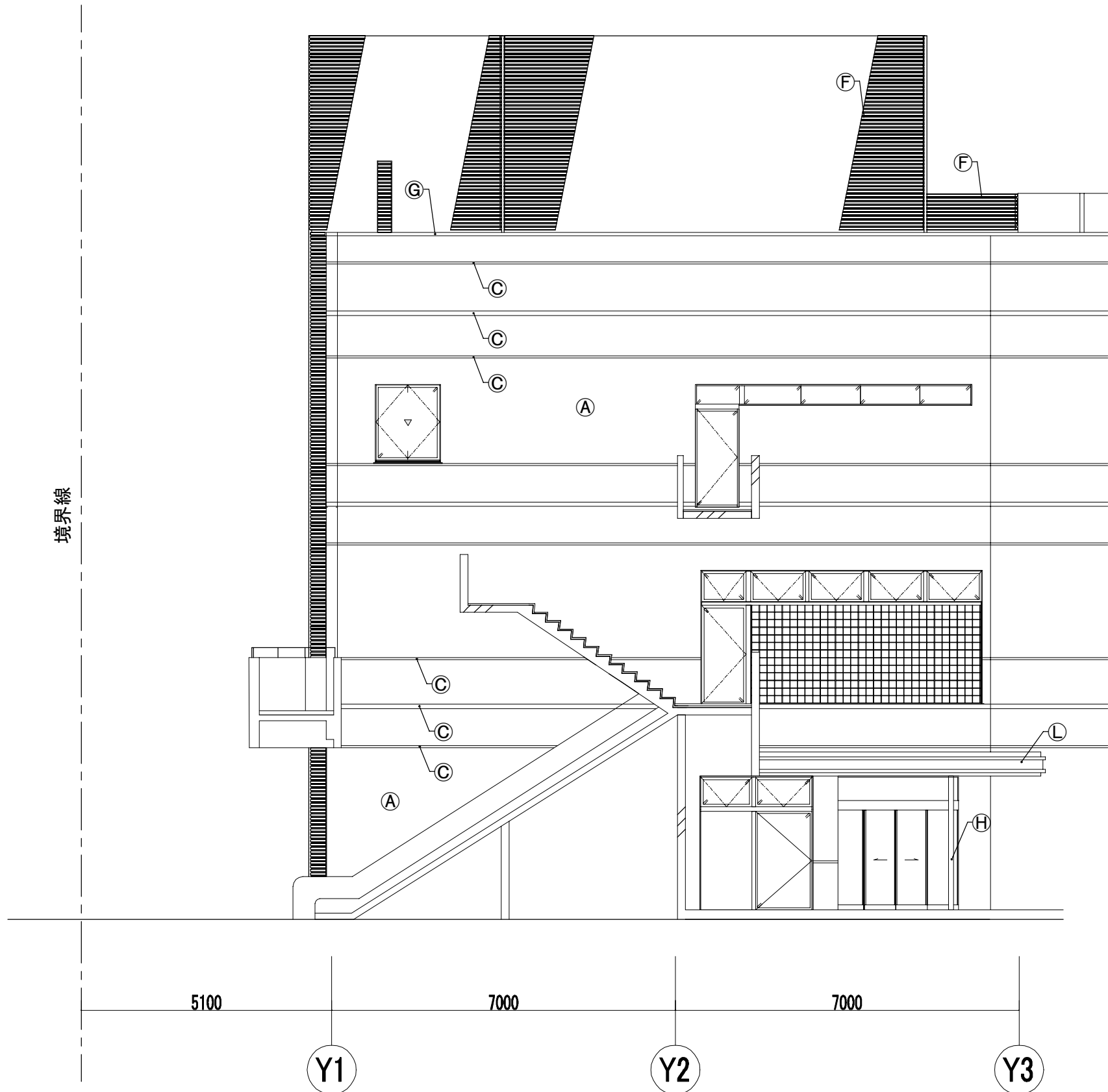

立面図 (A)

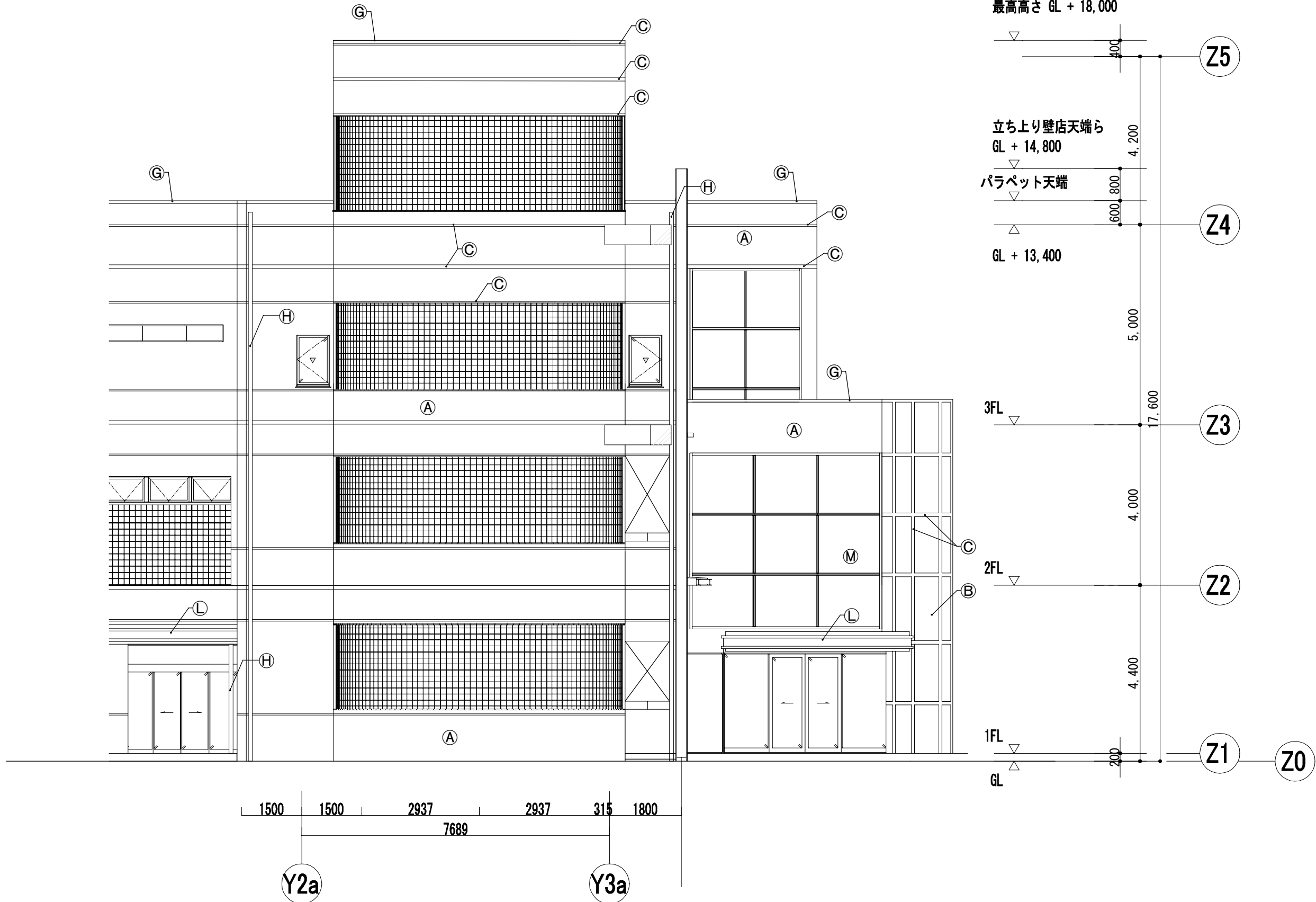

立面図 (B)

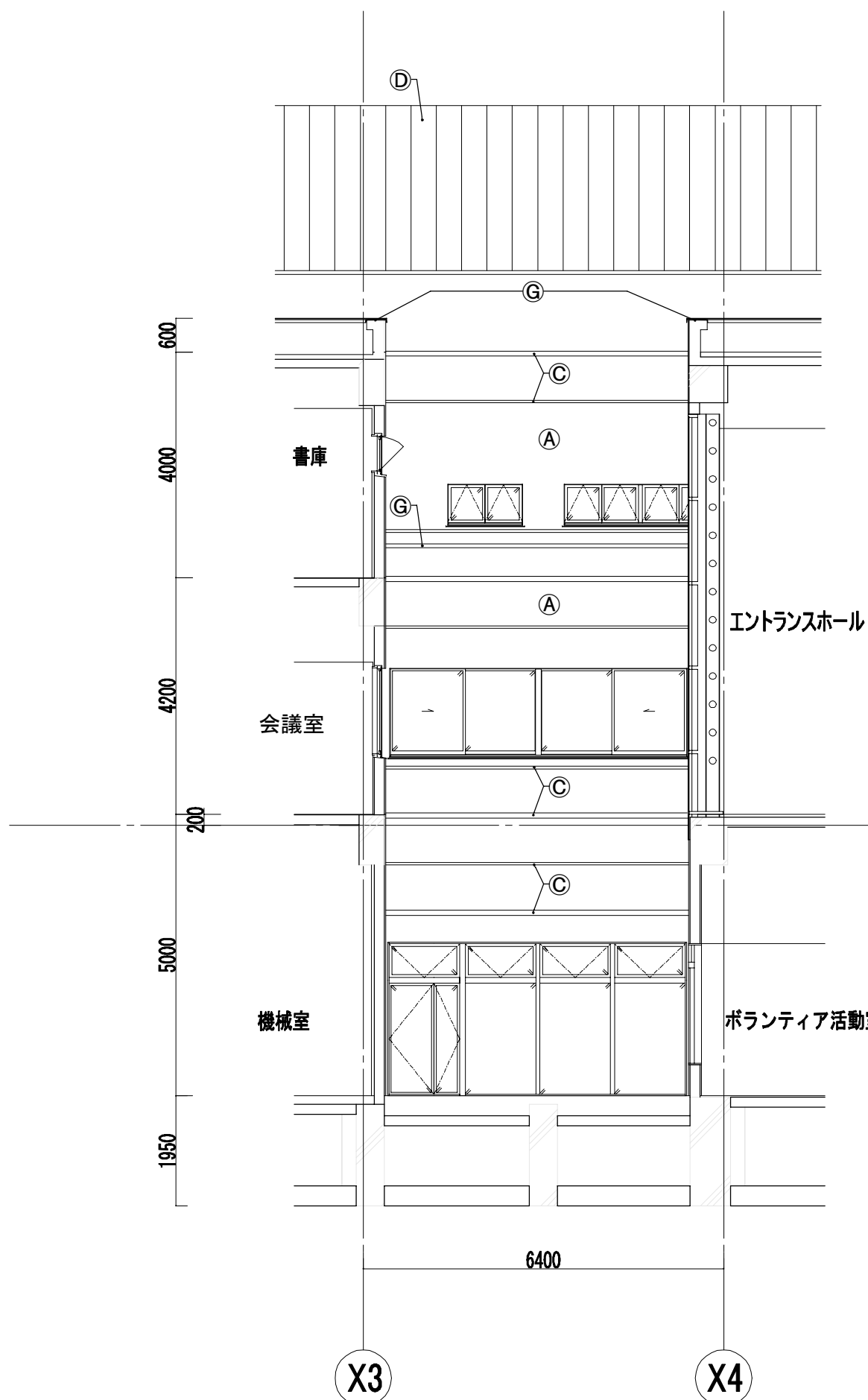

立面图 (C)

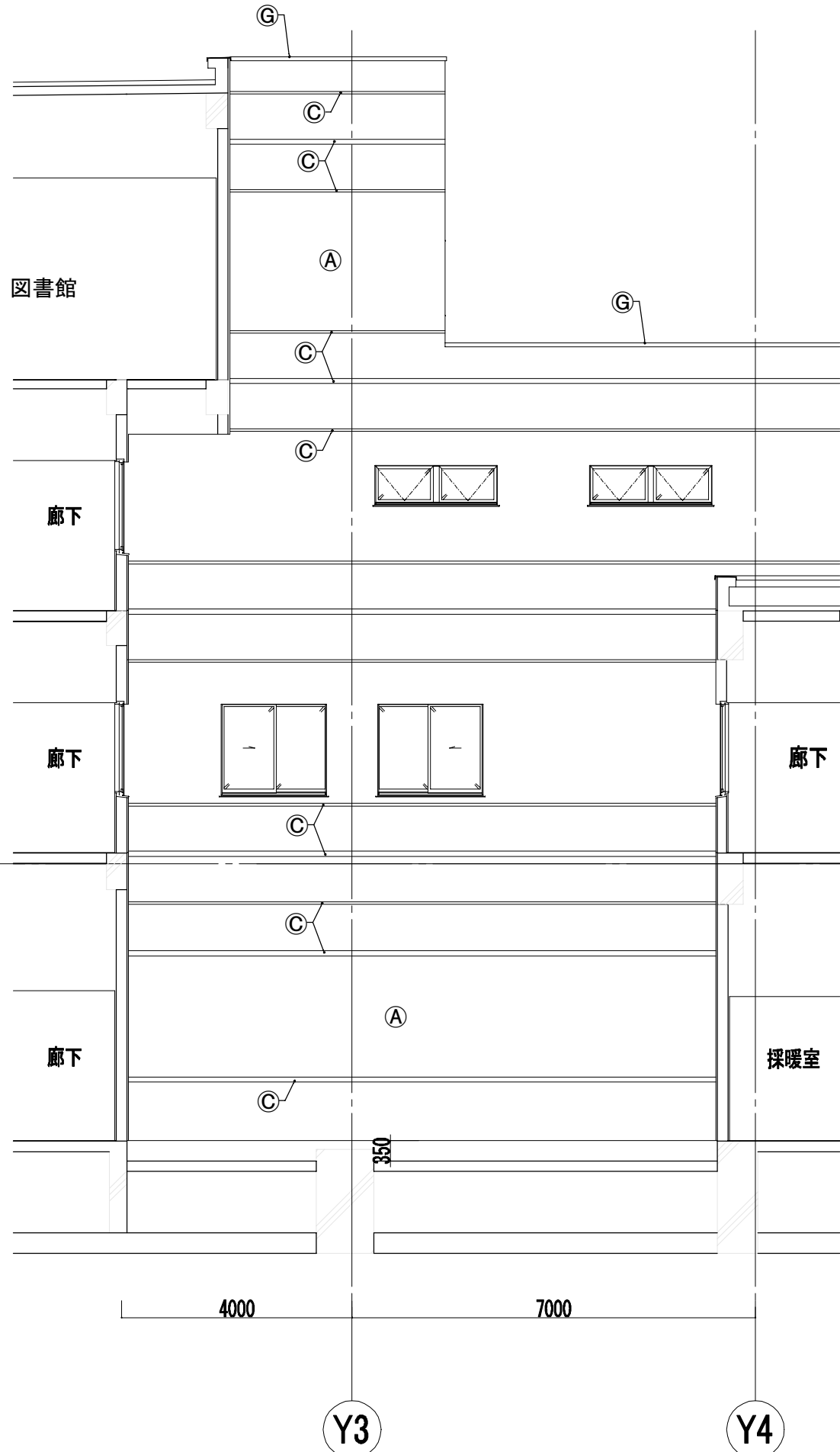

立面図 (D)

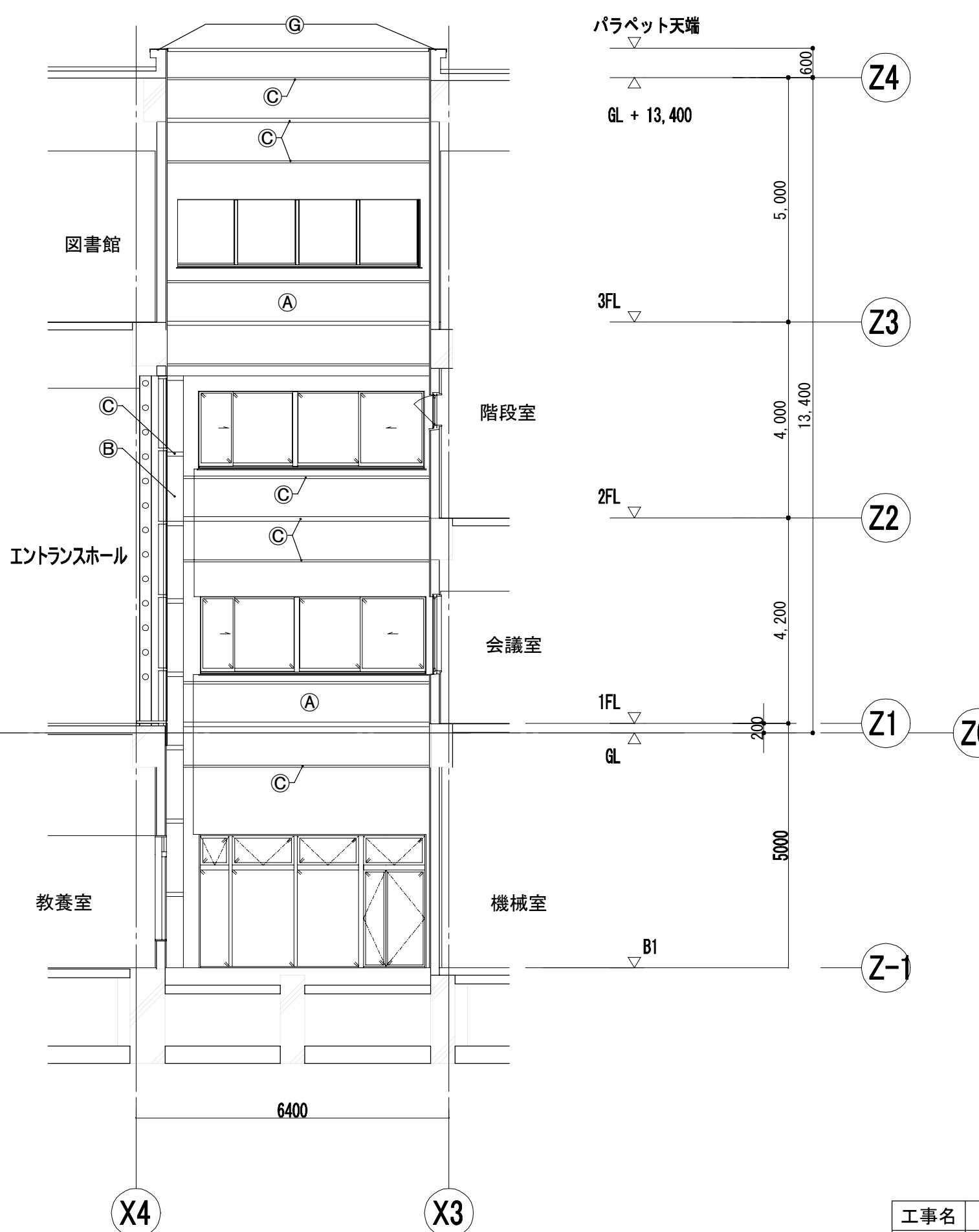

立面図 (E)

工事名	なごさふあいセンター改修工事（建築）						
図面名	（既存）立面図（３）			縮 尺	1/100	設計年月	R. 6. 7
承認	課 長	担当 長	当 当 者	合	議	監 視 者	図 面 番 号
認 可							A-022
設計者	（株）久慈設計 横浜事務所 一級建築士事務所 相模川事務所 18252号						平塚市 都市整備部 建築住宅課
監 視 者	一級建築士登録第.22175号. 小川 直樹						

凡例	仕様・種別
(A)	45角器タイル貼り
(B)	45角器タイル貼り(特殊面状)
(C)	45角器タイル貼り(ラスター釉)
(D)	SUS304フッ素樹脂塗装シート防水溶接工法
(E)	ステンレスパネル フッ素樹脂塗装
(F)	アルミルーバーφ50(既製品)
(G)	アルミ笠木(既製品)
(H)	堅樋 カラー塩ビ 100φ
(I)	SUS304フッ素樹脂塗装
(J)	コンクリート打放し補修フッ素樹脂塗装
(K)	ガラスブロック 190×190
(L)	アルミ化粧金物
(M)	カーテンウォール
(N)	吹付タイル
(O)	セメント中空押出成形板⑦20 吹付タイル

なぎさふれあいセンター  
平塚市南部福祉会館  
平塚市南図書館

施設名称表示【一部撤去】  
SUS箱文字（ボルト差込固定）  
200×200×11文字

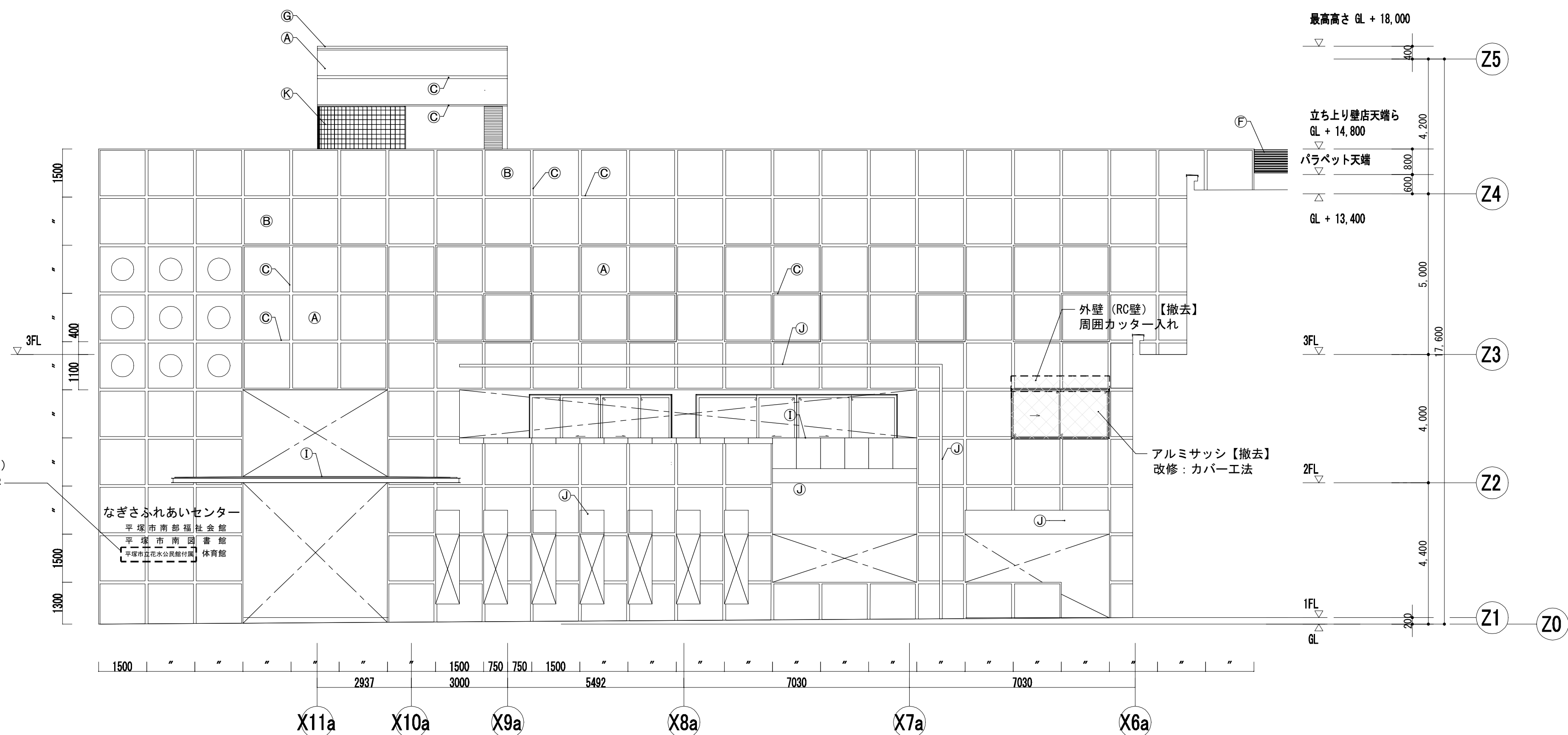

立面図 (F)

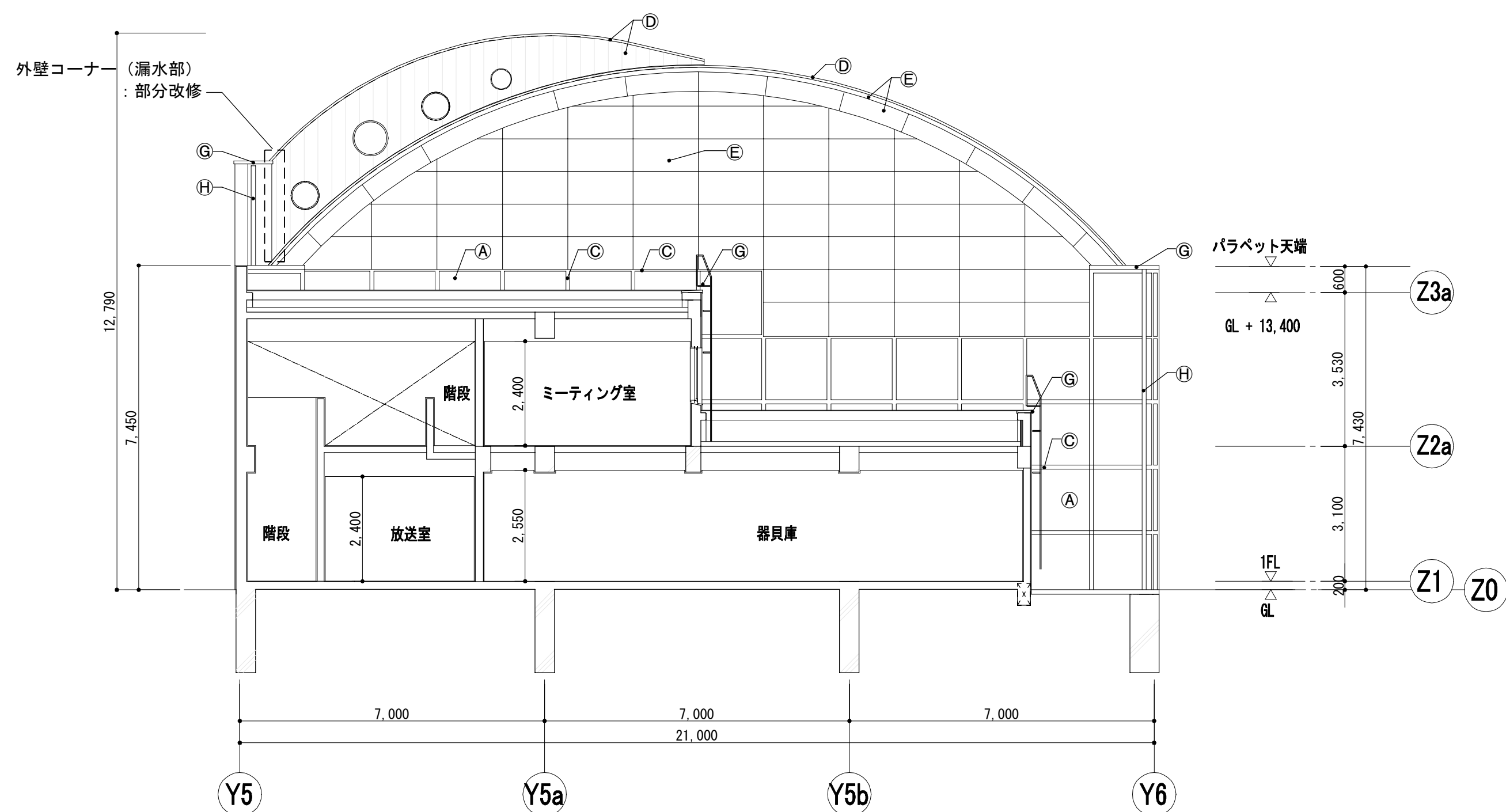

断面図 (A-A' )

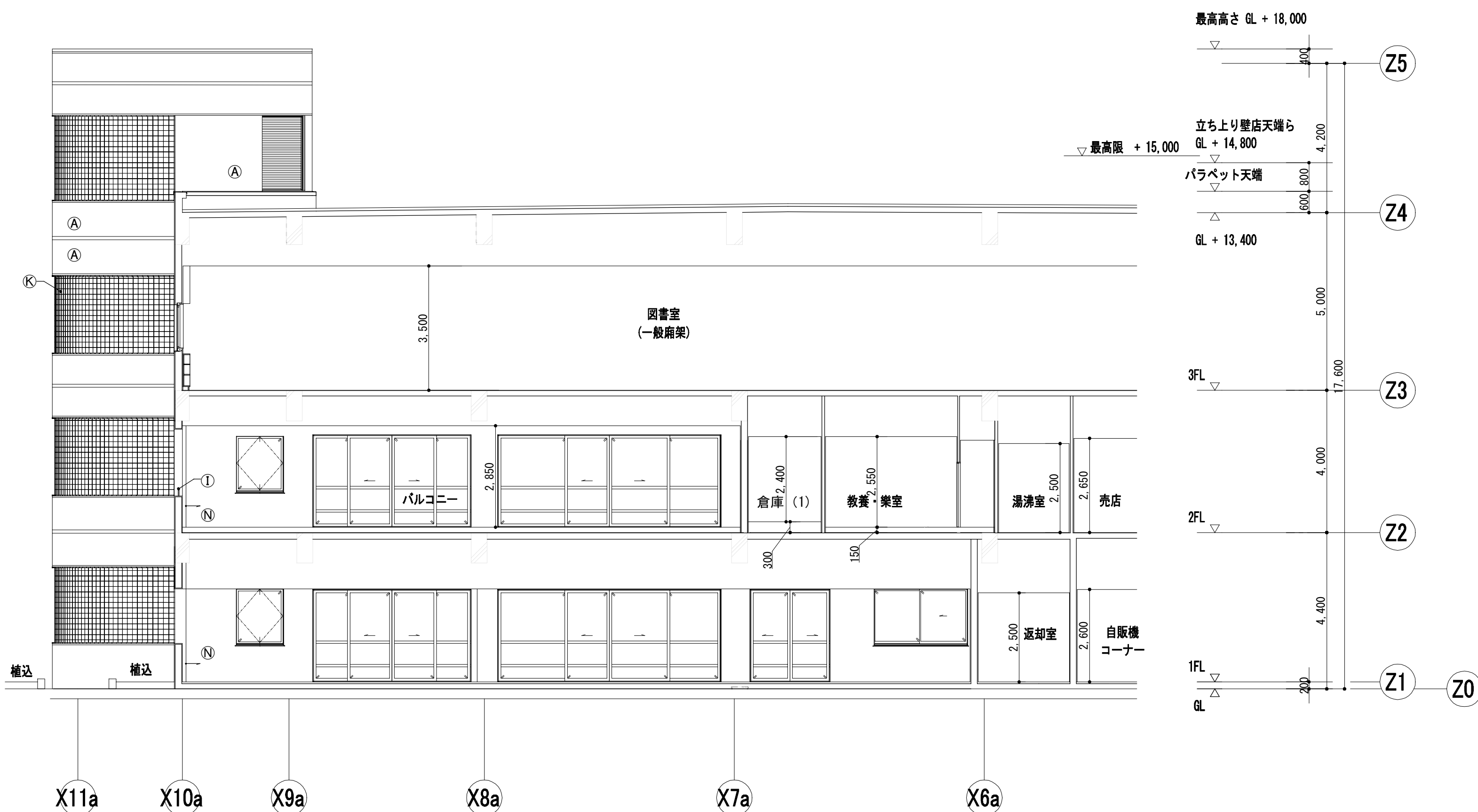

断面図 (B-B' )

工事名	なぎさふれあいセンター改修工事（建築）						
図面名	（既存）立面図（４）		縮尺	1/100	設計年月	R.6.7	
承認	課長	担当兼	担当者	合	議	製図者	図面データ通し番号
図面番							図面番号
図面番							A-023
設計者	（株）久慈設計 横浜事務所 一級建築士事務所 神奈川県横浜市青葉区 1825号 一級建築士登録第 221751号 小川 直樹						
設計者	平塚市 都市整備部 建築住宅課						

Architectural section drawing of a building facade, showing a grid of windows and structural elements. The drawing includes vertical and horizontal dimensions, level markers (1FL, 2FL, 3FL, GL), and labels for various components like 'アルミサッシ【新設】' (New Aluminum Sashes) and 'カバー工法' (Covering Method). The drawing is oriented horizontally, with the building's length along the top and bottom axes.

Vertical dimensions (from top to bottom):

- 1500
- 400
- 1100
- 1500
- 1300

Horizontal dimensions (from left to right):

- 1500
- 2937
- 3000
- 750
- 750
- 1500
- 5492
- 7030
- 7030

Level markers (from top to bottom):

- 3FL
- 2FL
- 1FL
- GL

Labels and notes:

- アルミサッシ【新設】  
改修：カバー工法
- 立ち上り壁店天端  
GL + 14,800
- パラペット天端  
GL + 13,400
- 最高高さ GL + 18,000

Grid lines (from left to right):

- X11a
- X10a
- X9a
- X8a
- X7a
- X6a

Grid lines (from top to bottom):

- Z5
- Z4
- Z3
- Z2
- Z1
- Z0

Architectural floor plan of the 1st floor (1FL) of a building. The plan shows a long rectangular layout with various rooms and a central corridor. On the left side, there are rooms labeled Z1, Z2a, Z3a, and Z3. On the right side, there are rooms labeled Z1, Z2, Z3, Z4, and Z5. The central corridor is labeled '図書室' (Library) and '課題解決・生活支援大人コーナー' (Problem Solving/Life Support Adult Corner). Other rooms include '相談室' (Consultation Room), '湯沸室' (Boiling Room), 'オープンスペース' (Open Space), '返却室' (Return Room), and '自販機コーナー' (Vending Machine Corner). The plan also shows a 'バルコニー' (Balcony) and a 'パラベット天端' (Parade Deck). Dimensions are provided for various sections, and a grid system (X11a to X6a and Z1 to Z5) is used for reference.

体育館外壁コーナ一部 部分詳細図 (1/10)

ステンレスパネル⑦1.5フッ素樹脂塗  
うら面ロックウール⑦30吹付  
【既存のまま】

外壁コーナカバー材  
既存ステンレスパネル⑦1.5  
フッ素樹脂塗曲げ加工撤去  
カラーガルバリウム鋼板  
⑦0.5曲げ加工新設

上部: 極VPφ100  
【取外し・再取付】

45角磁器質タイル  
【既存のまま】

シーリング (MS-2)  
【撤去・新設】

胴縁: C-100  
×50×20×2.3  
【既存のまま】

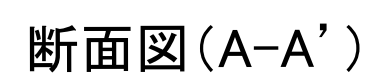

工事名		なぎさふれあいセンター改修工事（建築）					
図名		（改修）立面図（合）		縮 尺	1/100	設計年月	R 6. 7
承	課長	担当	担当者	製図者	図面号一タ連番		図 面 番 号
認							A - 024
（株）久慈設計 構造事務所 一般建築士事務所 神奈川県川崎市中原区有馬 12935 一般建築士登録第 221751 号 小川 直樹				平塚市 都市整備部 建築住宅課			

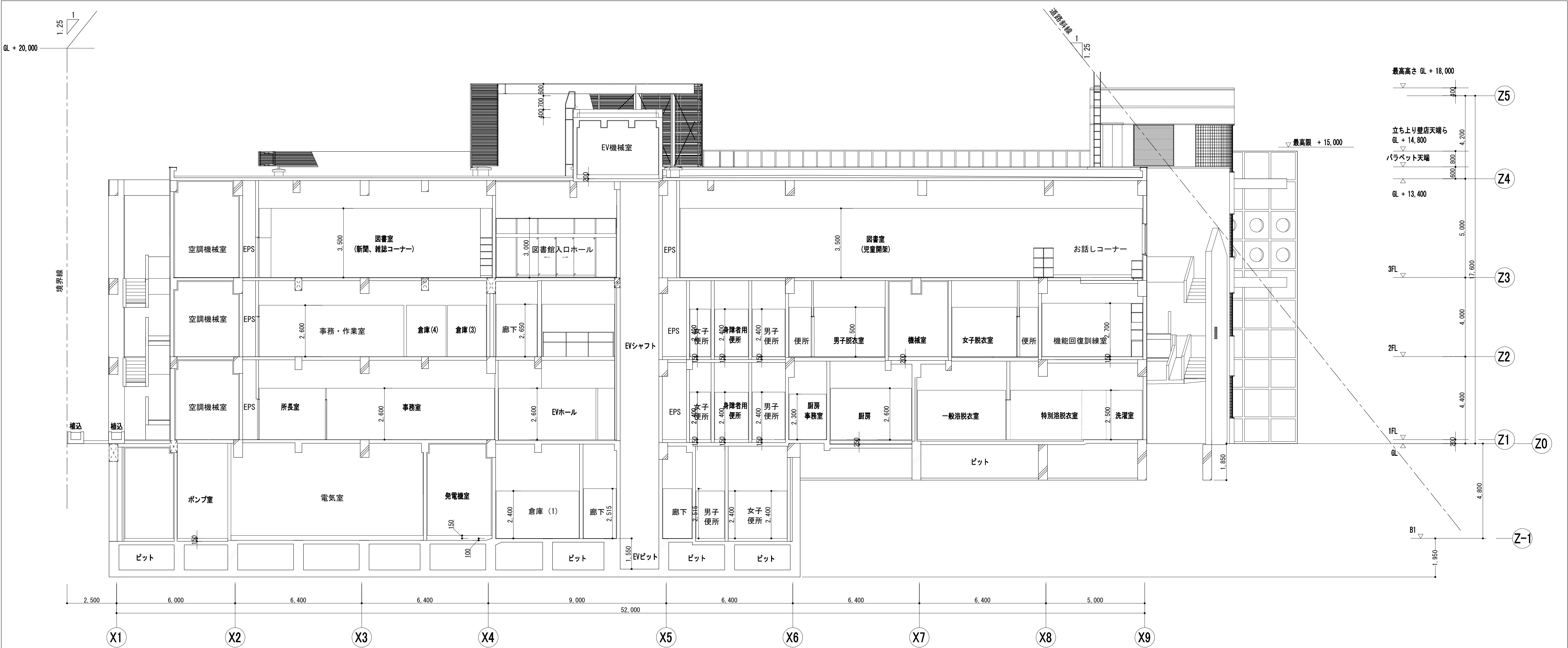

断面図 (C-C' )

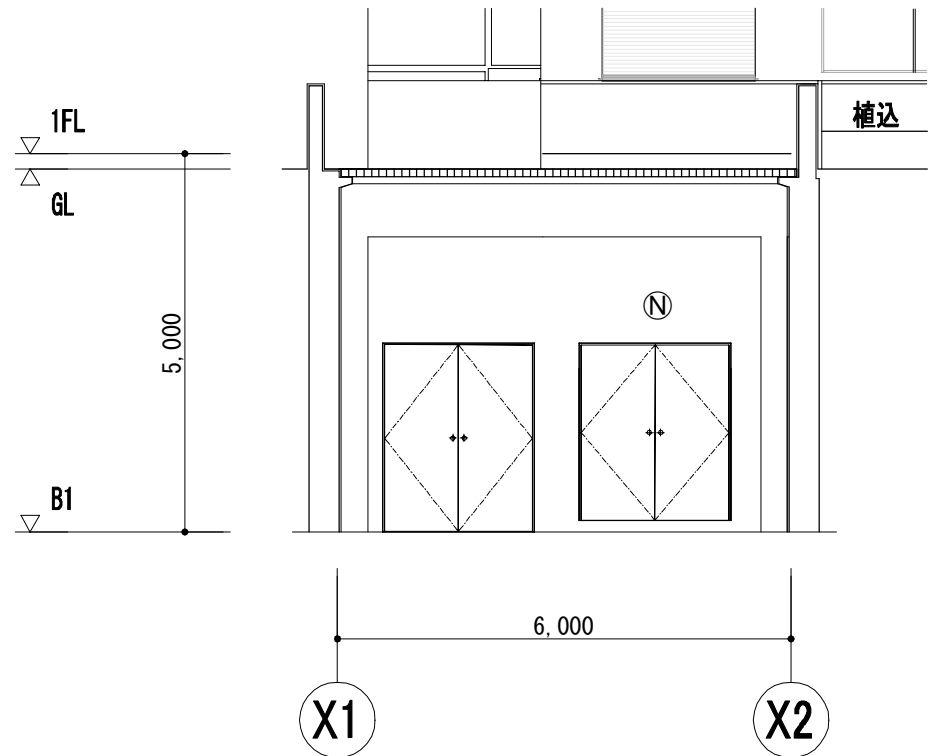

断面図 (D-D' )

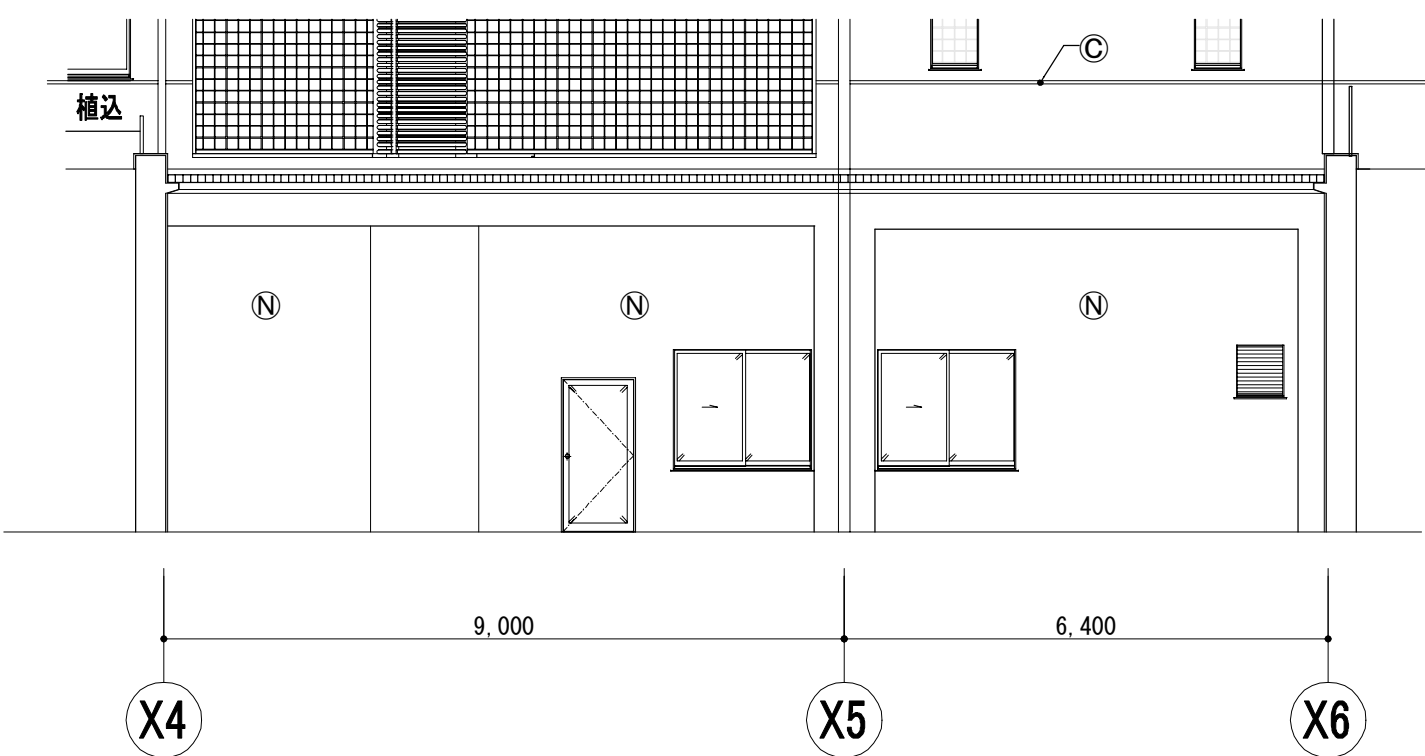

断面図 (E-E' )

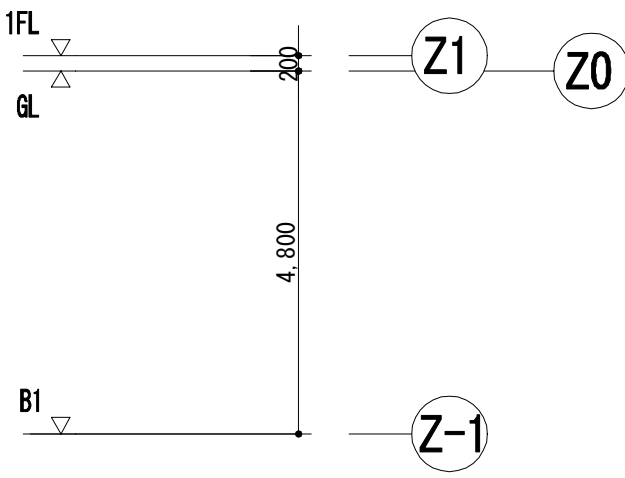

工事名	なぎさふれあいセンター改修工事（建築）					縮 尺	1/100	設計年月	R 6. 7
図面名	(既存) 断面図 ( 1 )					課 長	担当員	担当者	合 議
承認						製図者	図面データ通し番号		図 面 番 号
図 面 番 号						A-025			
設計者	(株) 久慈設計 横浜事務所 一級建築士事務所 神奈川県知事登録第 18253号 一級建築士登録第 221751号 小川 直樹					平塚市 都市整備部 建築住宅課			

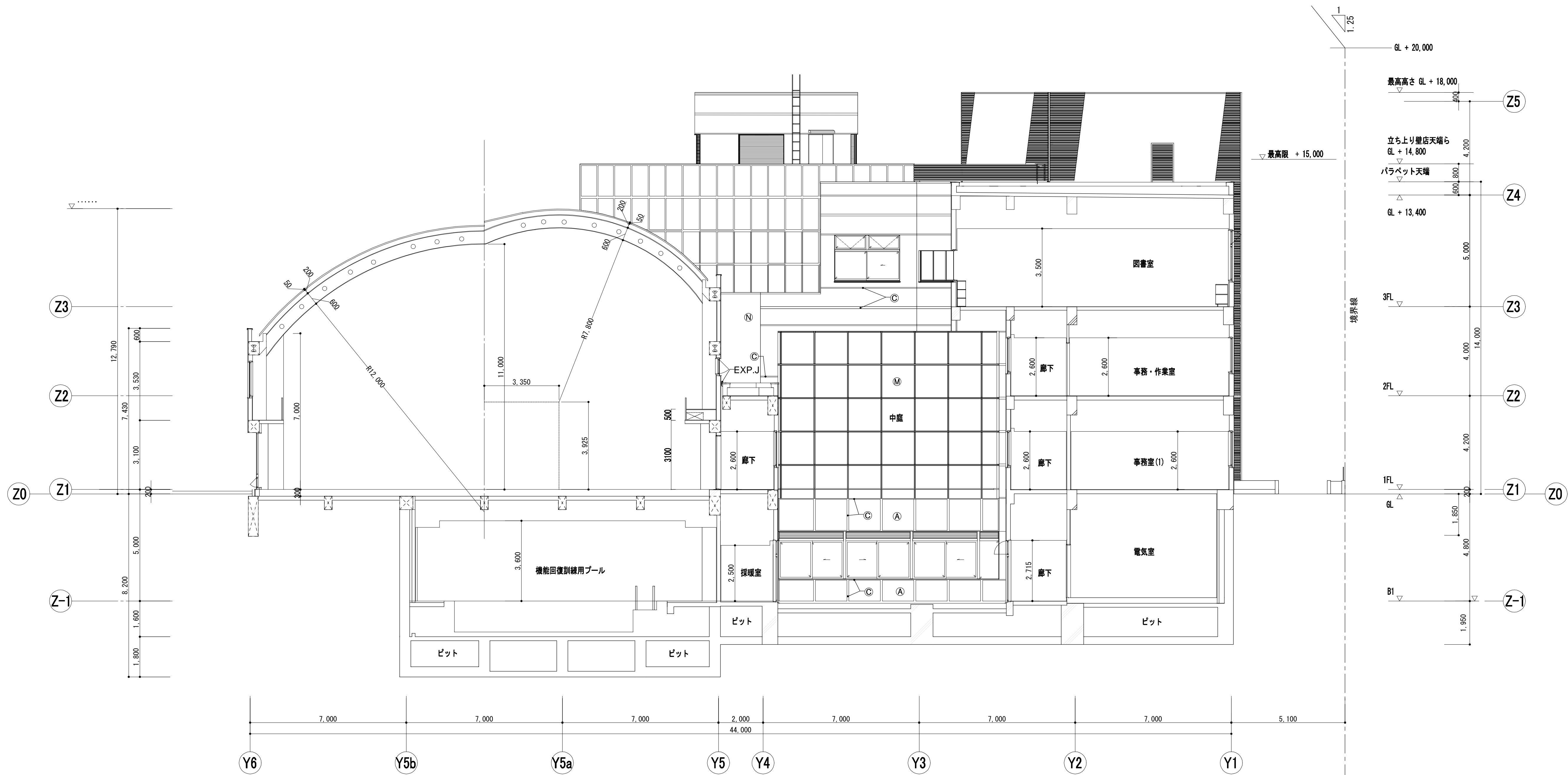

断面図（F-F' ）

工事名		なぎさふれあいセンター改修工事（建築）			
図面名		（既存）断面図（2）		縮尺	1/100
承認	課長	担当者	合	設計年月	R6.7
				製図者	図面データ通し番号
設計					図面番号
					A-026
（株）久慈設計 横浜事務所 一級建築士事務所 神奈川県知事登録第 18253号 一級建築士登録第 221751号 小川 直樹				平塚市 都市整備部 建築住宅課	



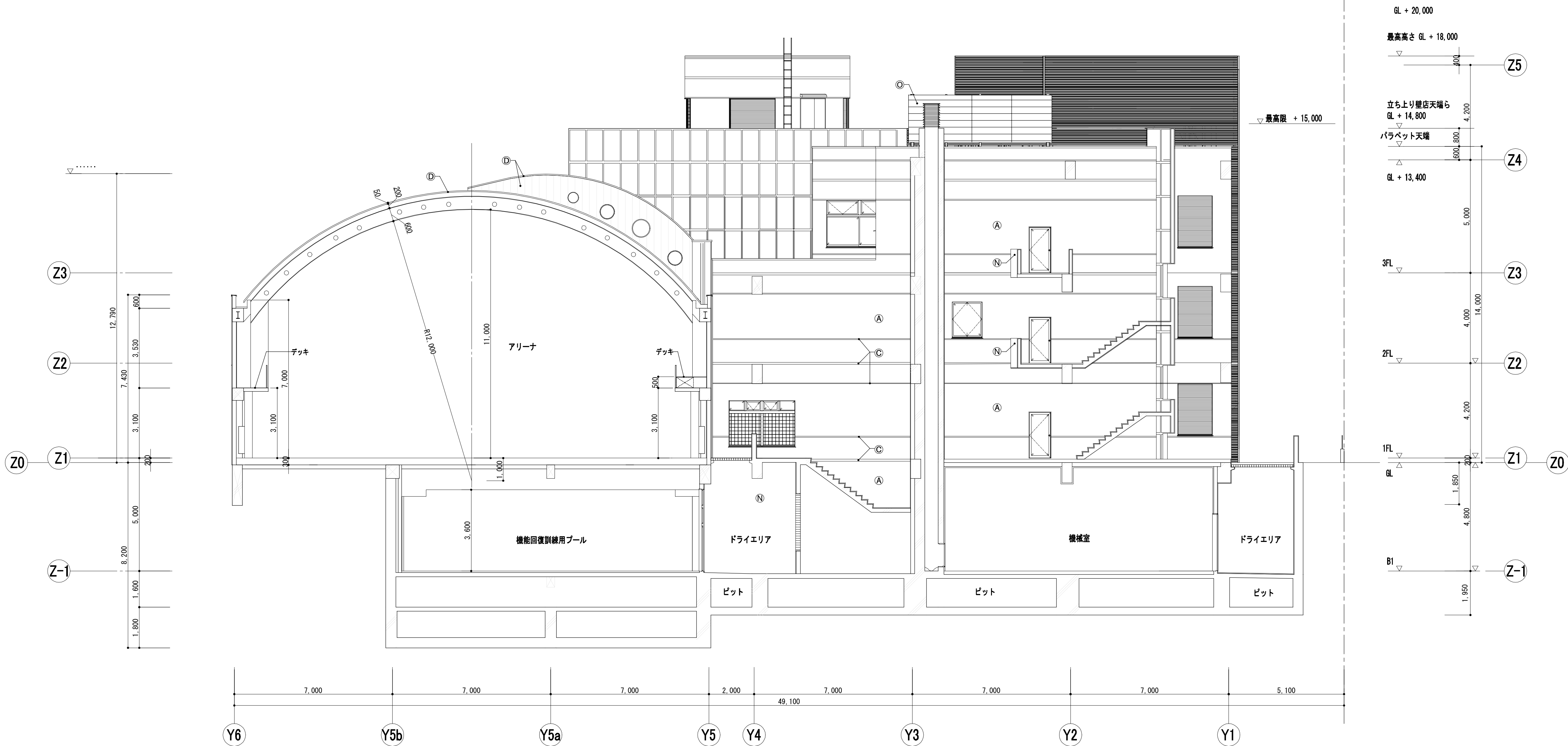

工事名		なぎさふれあいセンター改修工事（建築）			
図面名		（既存）断面図（3）		縮尺	1/100
図面番号		設計年月		R6.7	
承認	課長	担当者	合	議	図面データ通し番号
					図面番号
図面番号					A-027
	(株) 久慈設計 横浜事務所 一級建築士事務所 神奈川県知事登録第 18253号 一級建築士登録第 221751号 小川 直樹				平塚市 都市整備部 建築住宅課



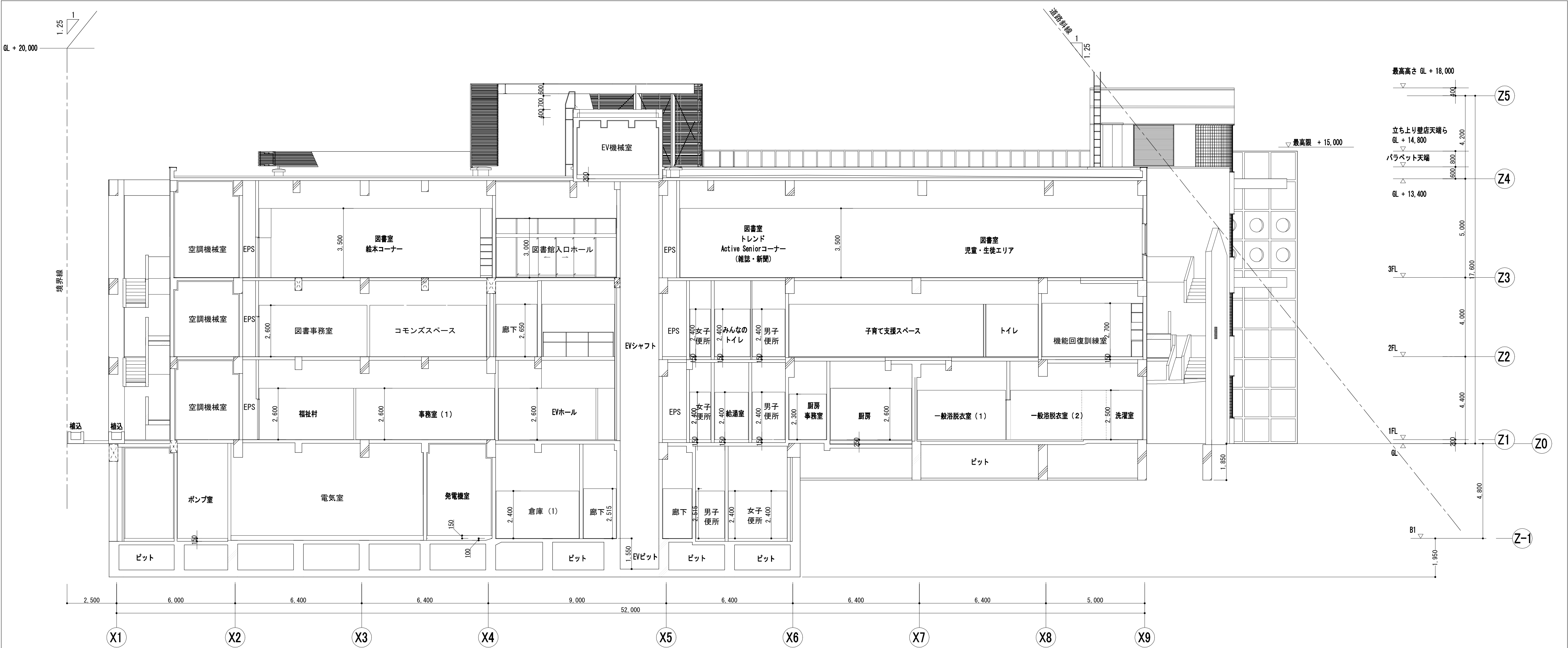

断面図 (C-C' )

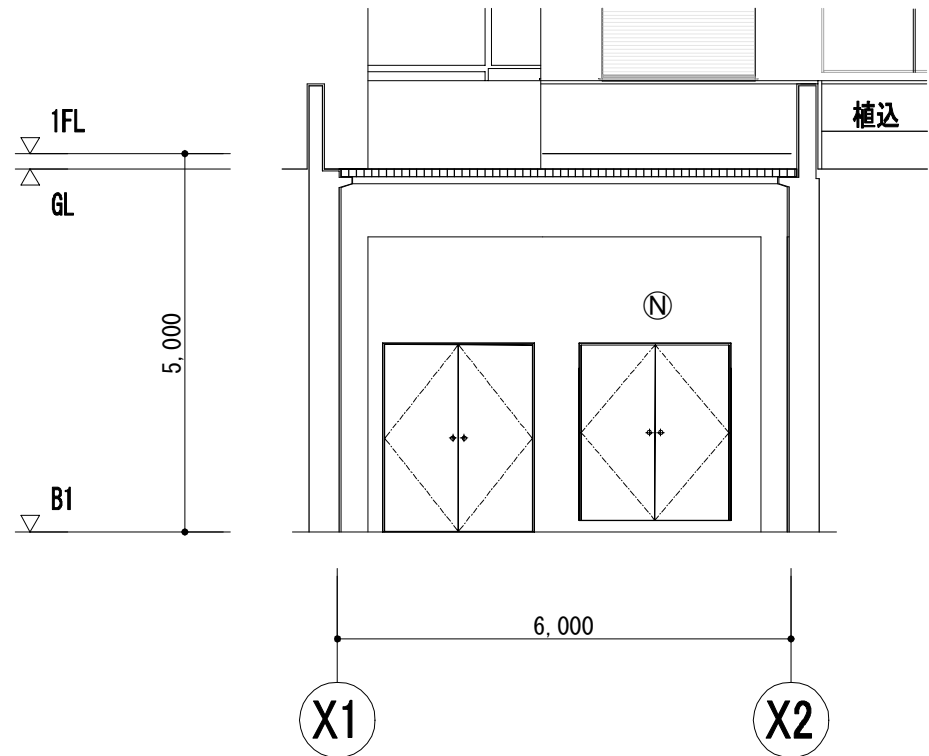

断面図 (D-D' )

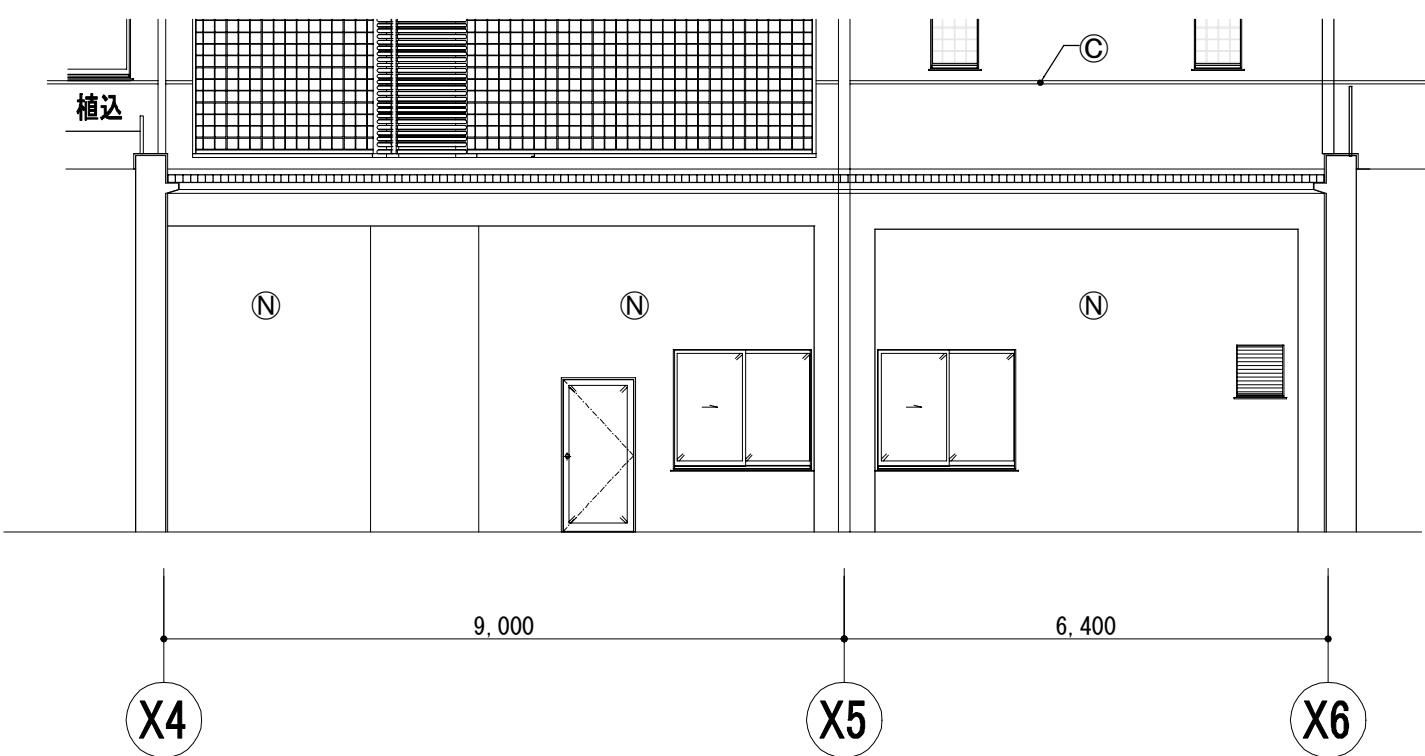

断面図 (E-E' )

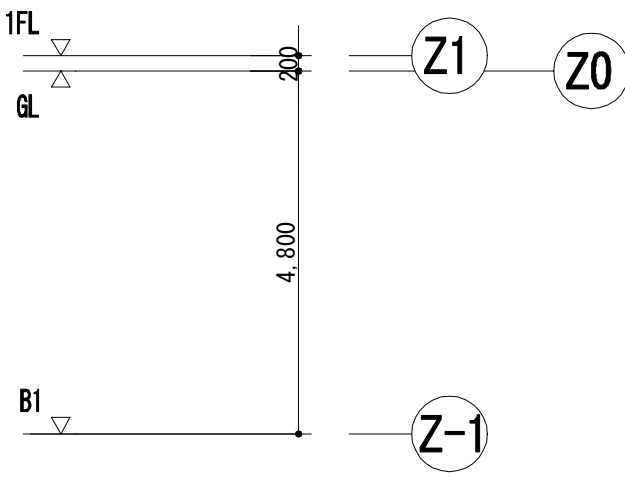

工事名	なぎさふれあいセンター改修工事（建築）							
図面名	(改修) 断面図 ( 1 )				縮 尺	1/100	設計年月	R 6. 7
承認	課 長	担当 長	担 当 者	合 議	製 図 者	図面データ通し番号	図 面 番 号	
認 可							A-028	
設 計 者	(株) 久慈設計 横浜事務所 一級建築士事務所 神奈川県知事登録第 18253号				平塚市 都市整備部 建築住宅課			
監 理 者	一級建築士登録第 221751号 小川 直樹							

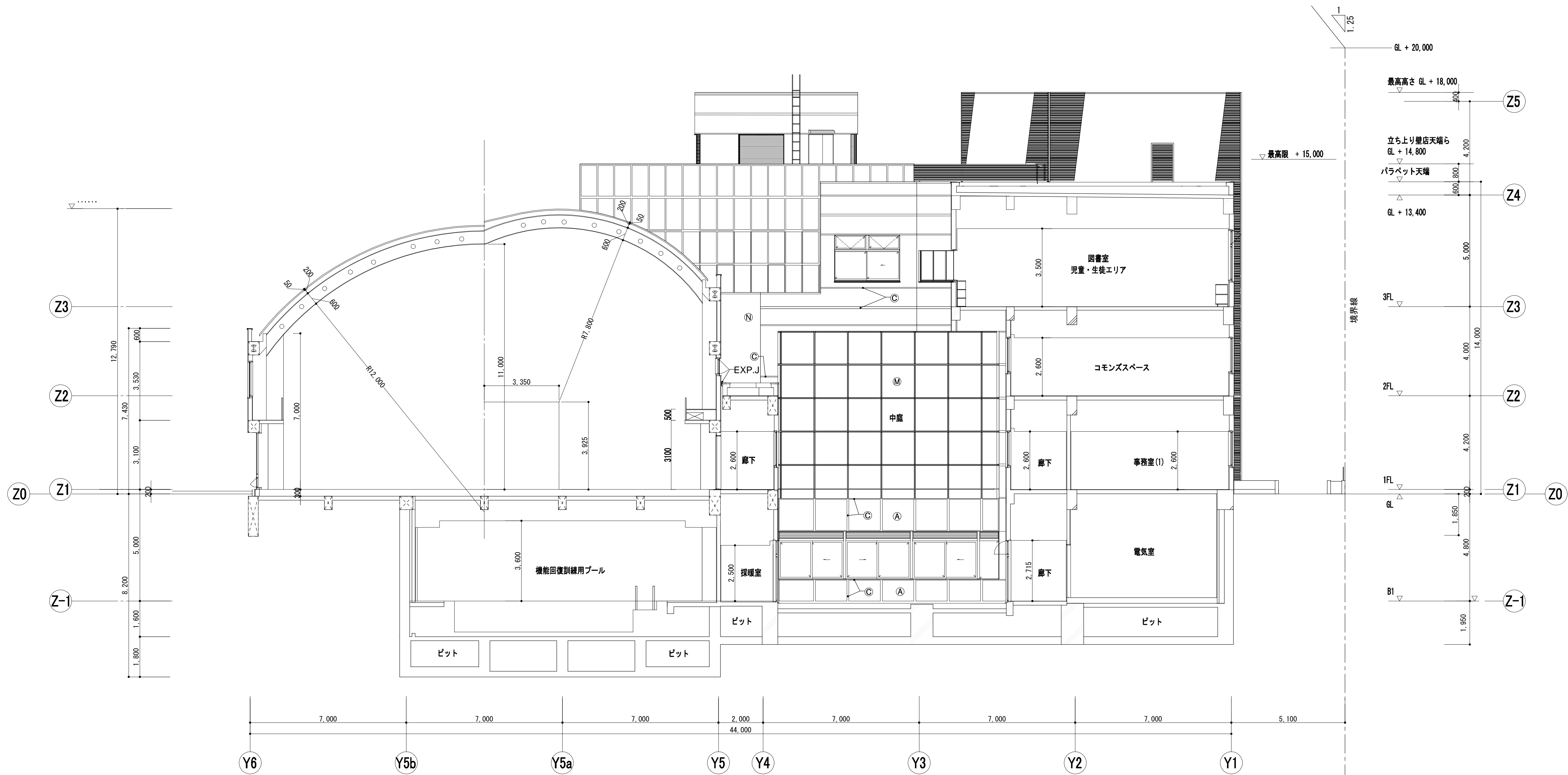

断面図 (F-F' )

工事名		なぎさふれあいセンター改修工事 (建築)			
図面名		(改修) 断面図 (2)		縮 尺	1/100
課 長		担当長	担当者	合 議	設計年月
承認					R 6. 7
製図者		図面データ通し番号		図 面 番 号	
A-029					
(株) 久慈設計 横浜事務所 一級建築士事務所 神奈川県知事登録第 18253号 一級建築士登録第 221751号 小川 直樹					
所在地		平塚市 都市整備部 建築住宅課			

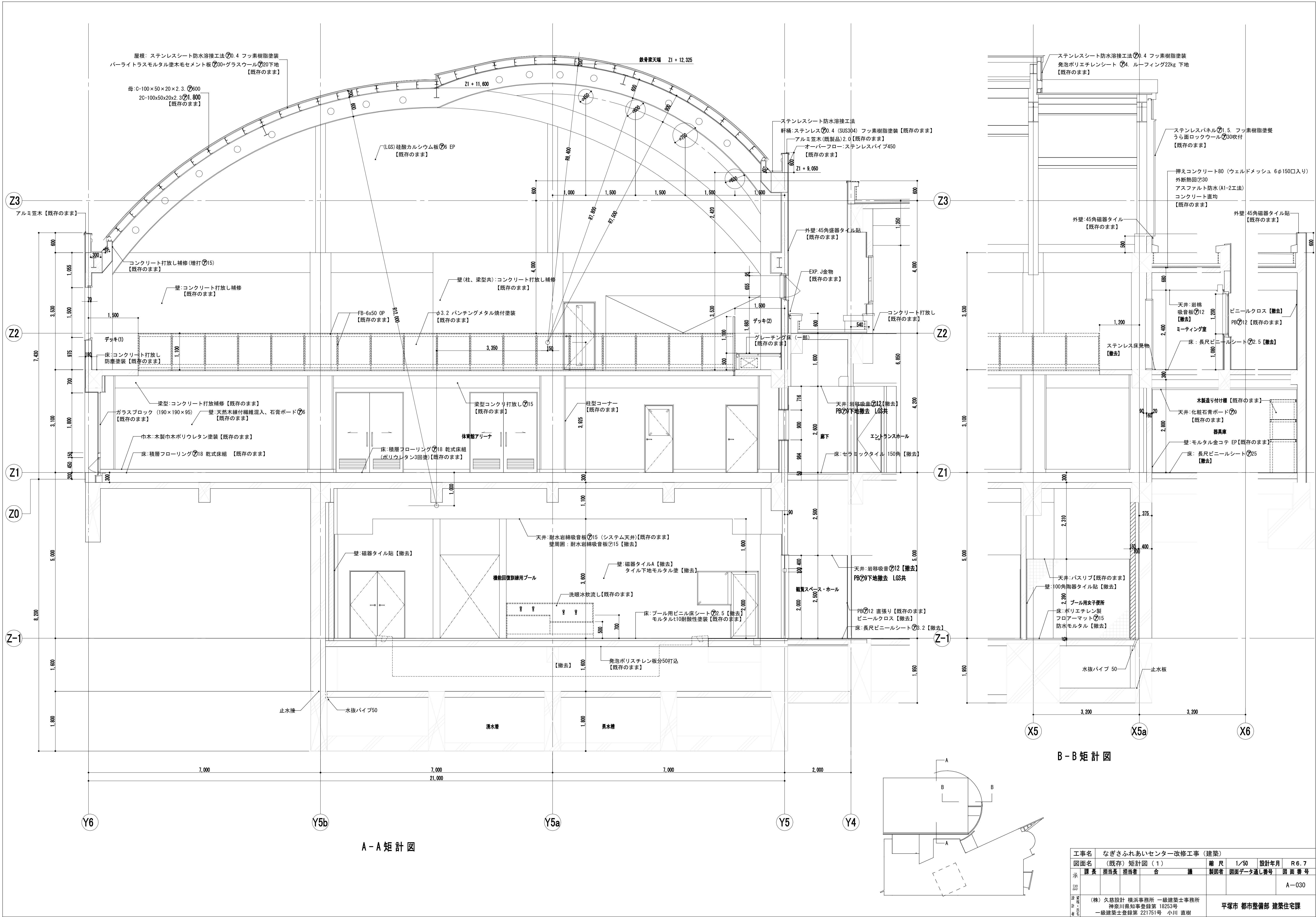

B-B 矩計図

A-A 矩計図

工事名	なぎさふれあいセンター改修工事（建築）						
図面名	（既存）矩計図（1）			縮尺	1/50	設計年月	R6.7
承認	課長	担当者	合	議	製図者	図面データ通し番号	図面番号
設計者					A-030		
設計者	(株)久慈設計 横浜事務所 一級建築士事務所 神奈川県知事登録第 18253号				平塚市 都市整備部 建築住宅課		
設計者	一級建築士登録第 221751号 小川 直樹						

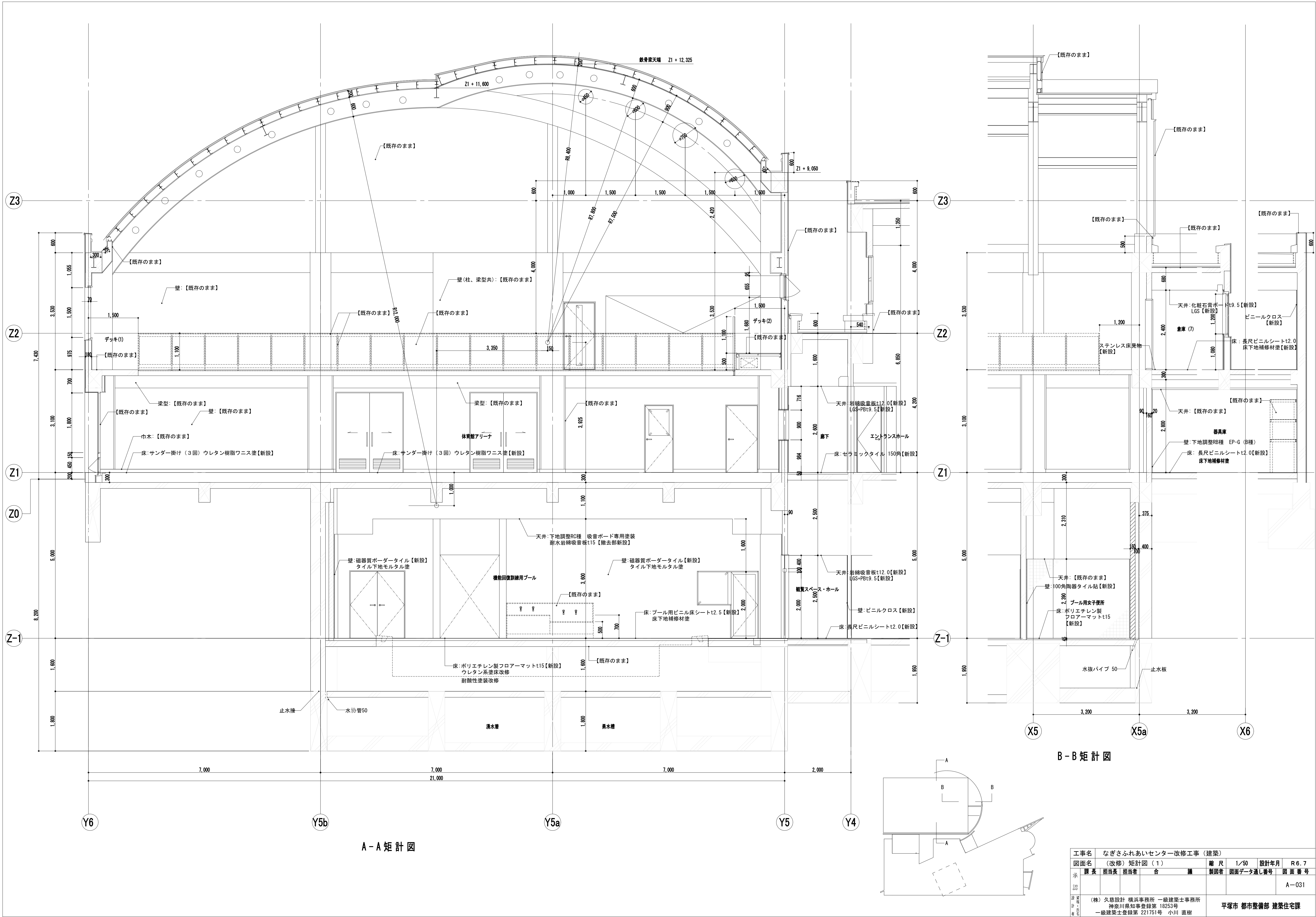

B-B 矩計図

A-A 矩計図

工事名	なぎさふれあいセンター改修工事（建築）				縮尺	1/50	設計年月	R 6. 7
図面名	（改修）矩計図（1）				製図者	担当	合議	図面データ通し番号
承認								図面番号
日付	(株) 久慈設計 横浜事務所 一級建築士事務所				平塚市 都市整備部 建築住宅課			
備考	神奈川県知事登録第 18253号				A-031			
	一級建築士登録第 221751号 小川 直樹							

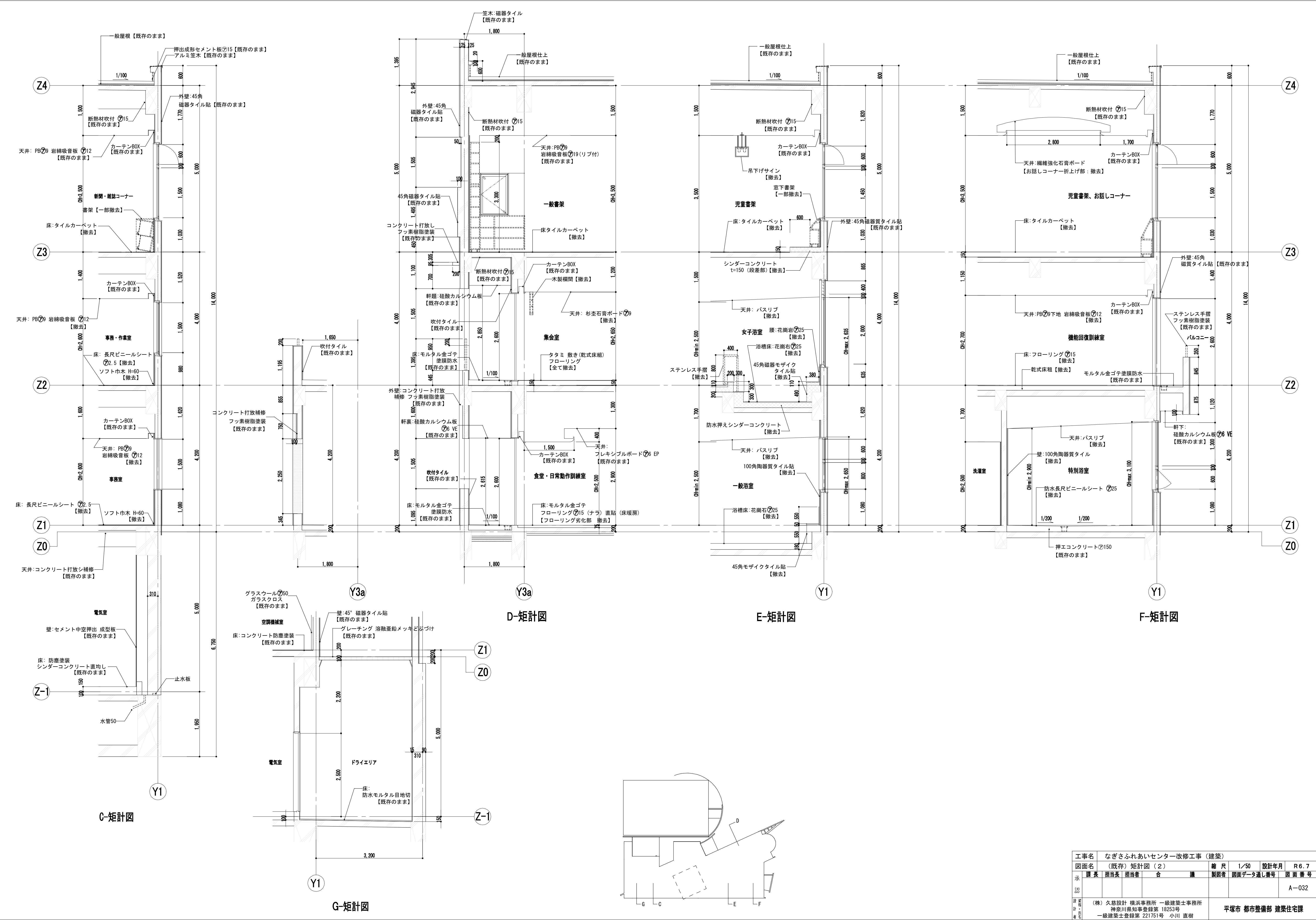

工事名	なぎさふれあいセンター改修工事（建築）			
図面名	（既存）矩計図（2）			
縮尺	1/50	設計年月	R6.7	
課長	担当者	合議	製図者	図面データ通し番号
承認				図面番号
(株) 久慈設計 横浜事務所 一級建築士事務所 神奈川県知事登録第 18253号 一級建築士登録第 221751号 小川 直樹				A-032
平塚市 都市整備部 建築住宅課				



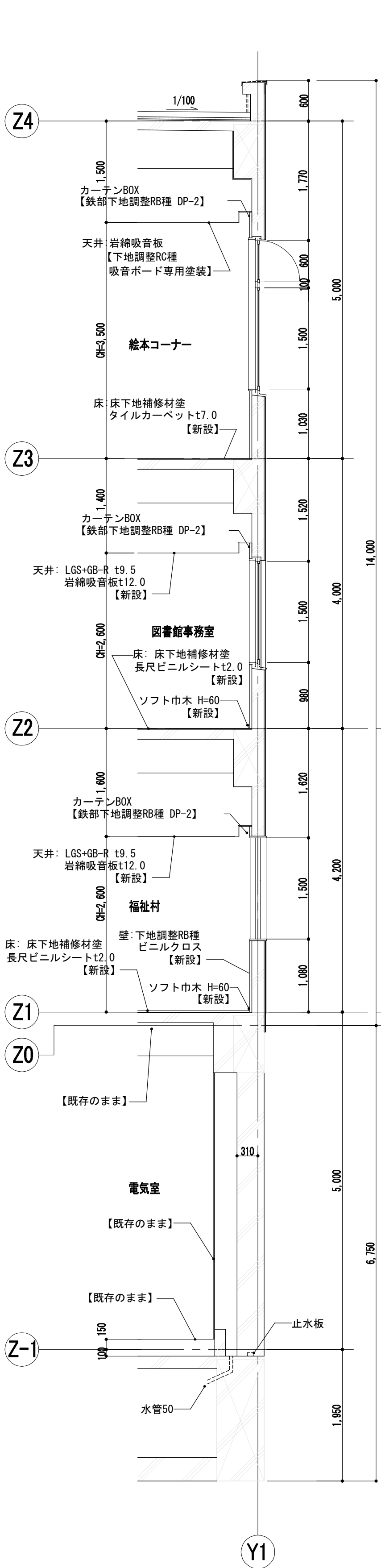

C-矩計図

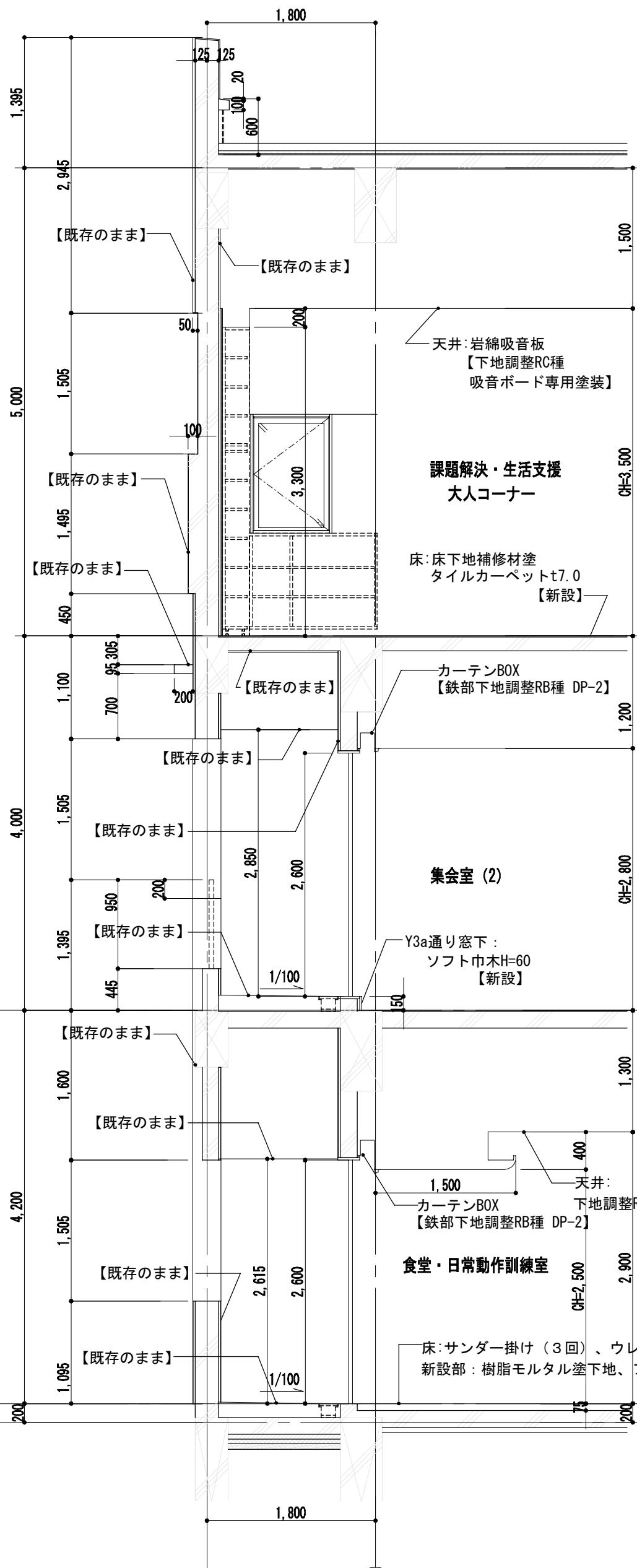

D-矩計図

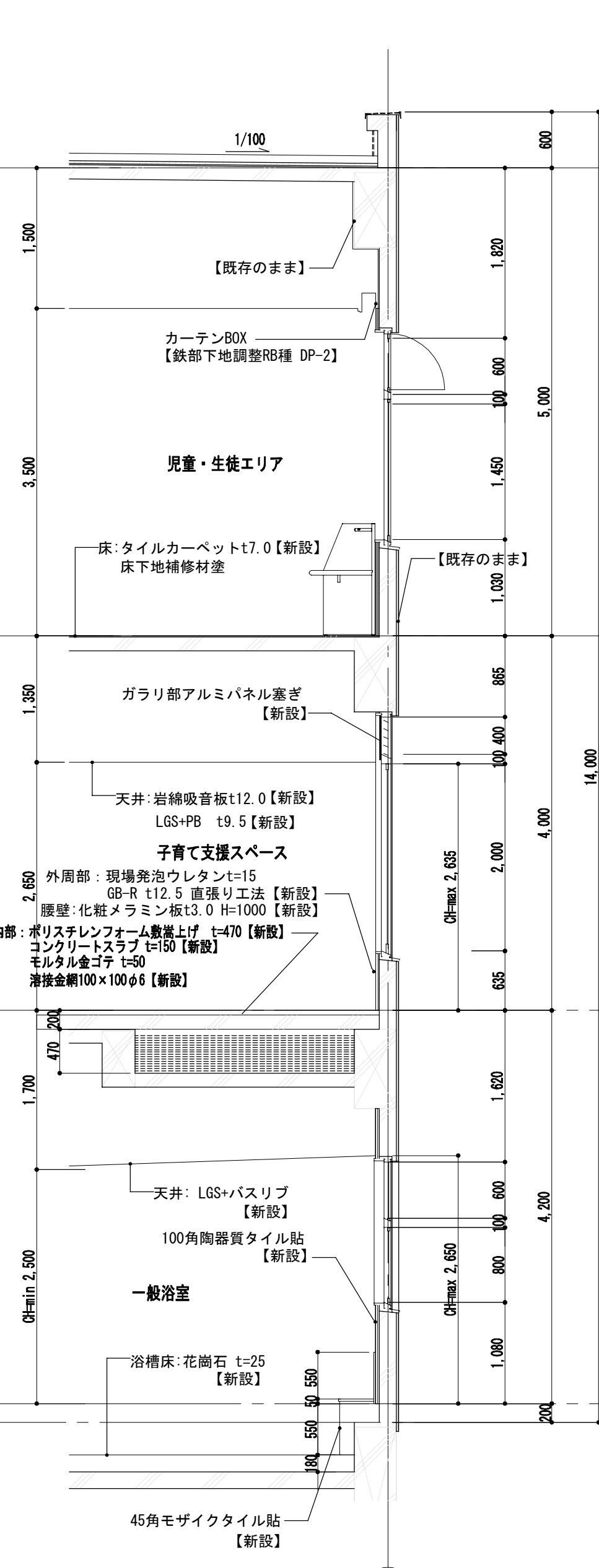

E-矩計図

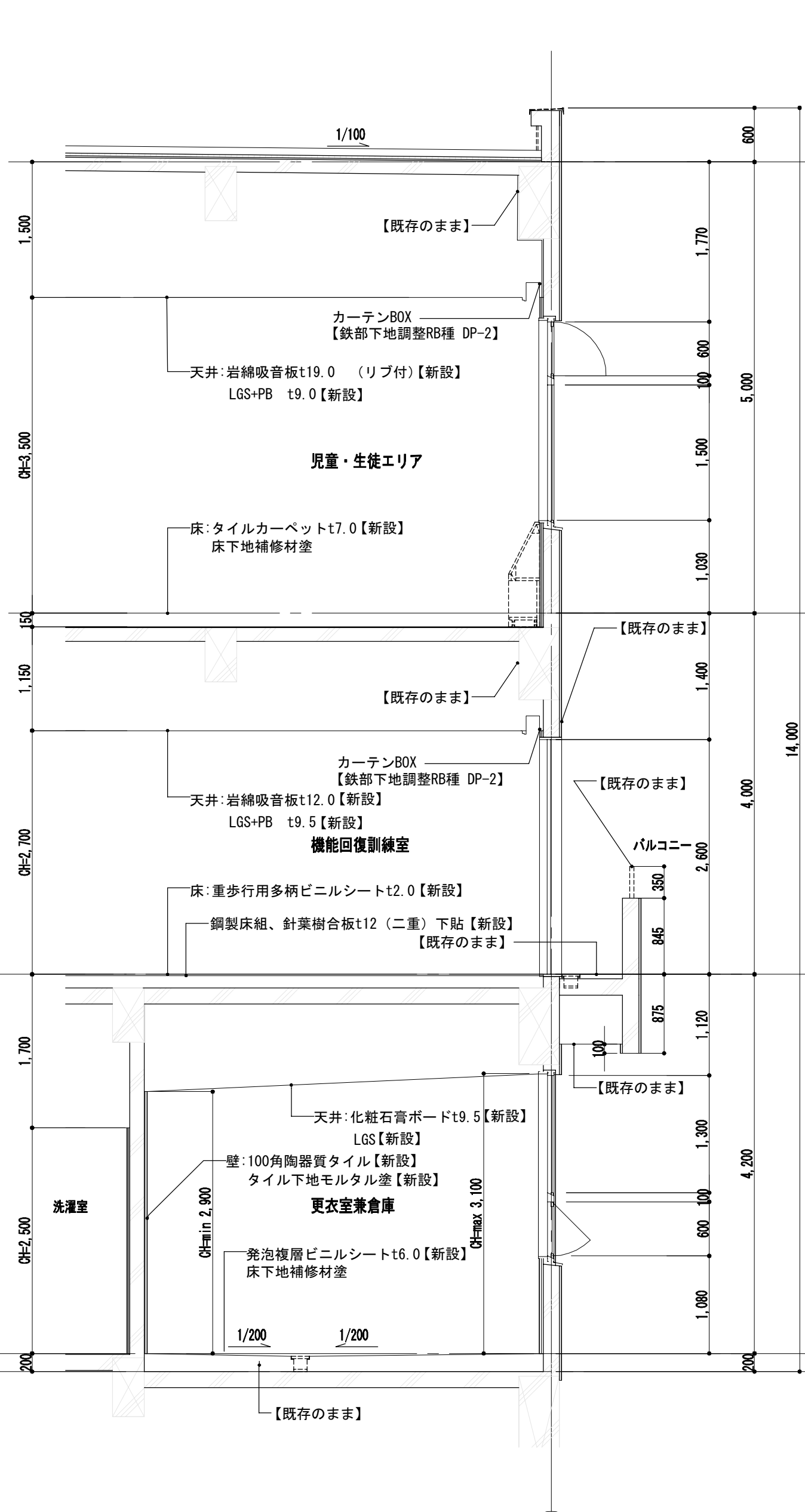

F-矩計図

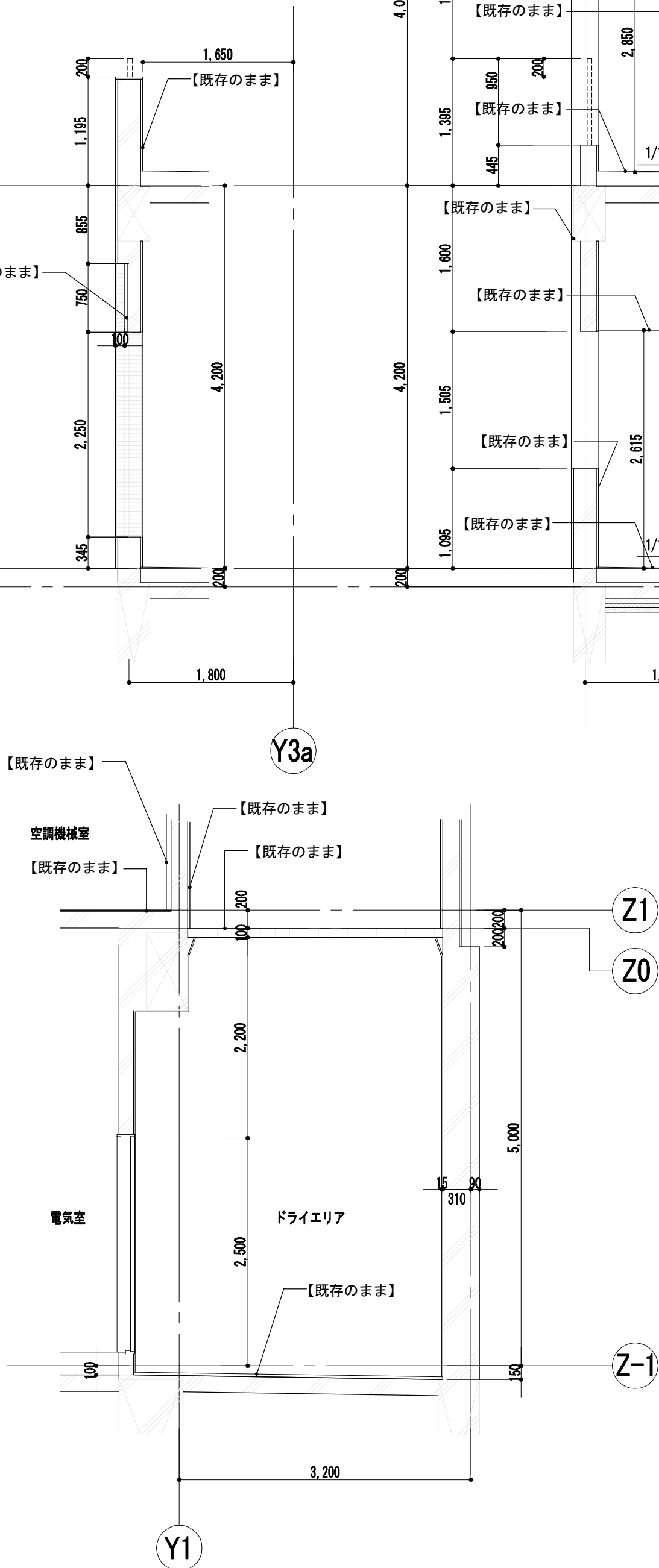

G-矩計図

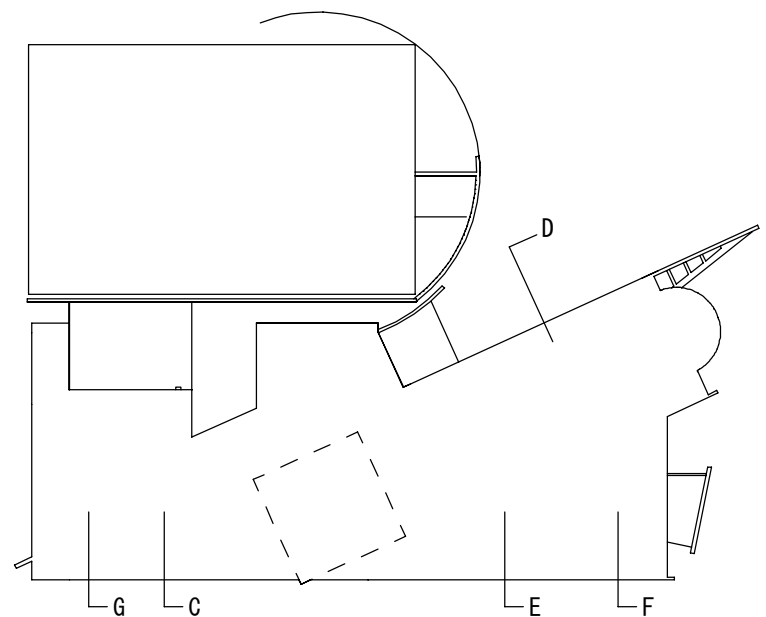

工事名	なぎさふれあいセンター改修工事（建築）							
図面名	(改修) 矩計図(2)				縮尺	1/50	設計年月	R.6.7
承認	課長	担当員	担当者	合	議	製図者	図面データ通し番号	図面番号
認								A-033
図	(株) 久慈設計 横浜事務所 一級建築士事務所					平塚市 都市整備部 建築住宅課		
面	神奈川県知事登録第 18253号							
名	一級建築士登録第 221751号 小川 直樹							

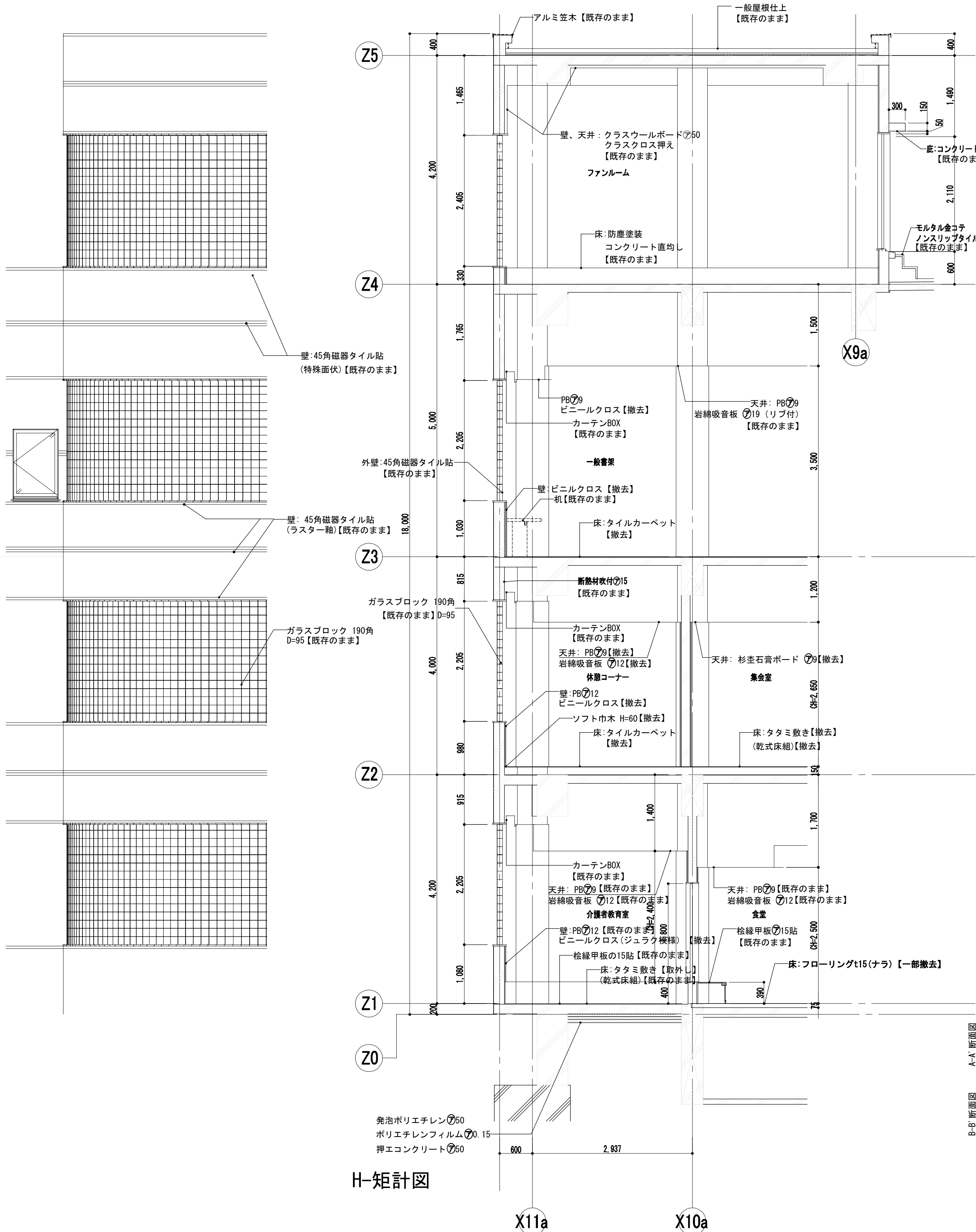

H-矩計図

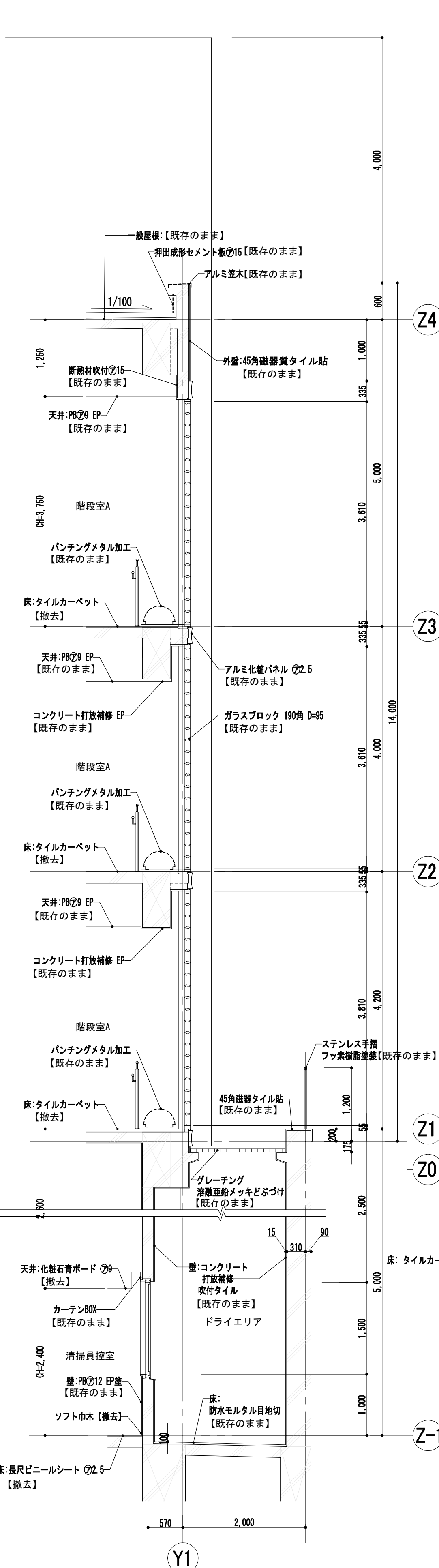
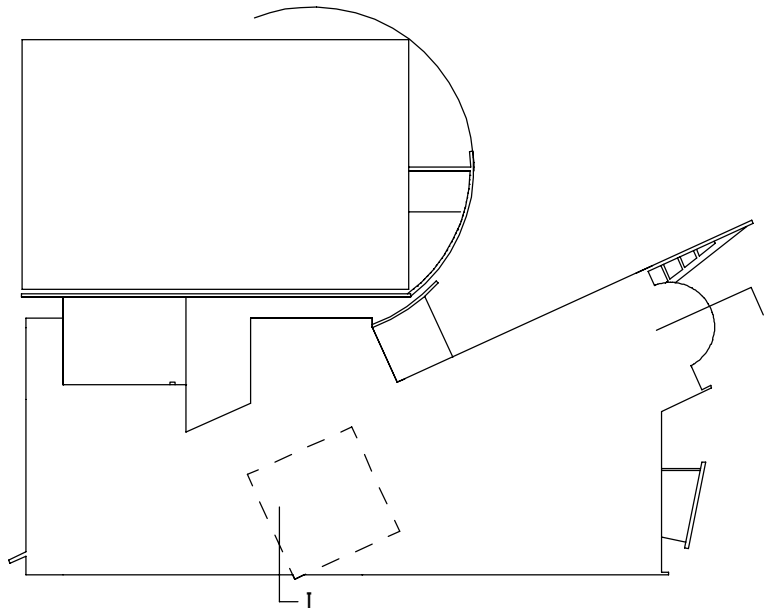

I-矩計図

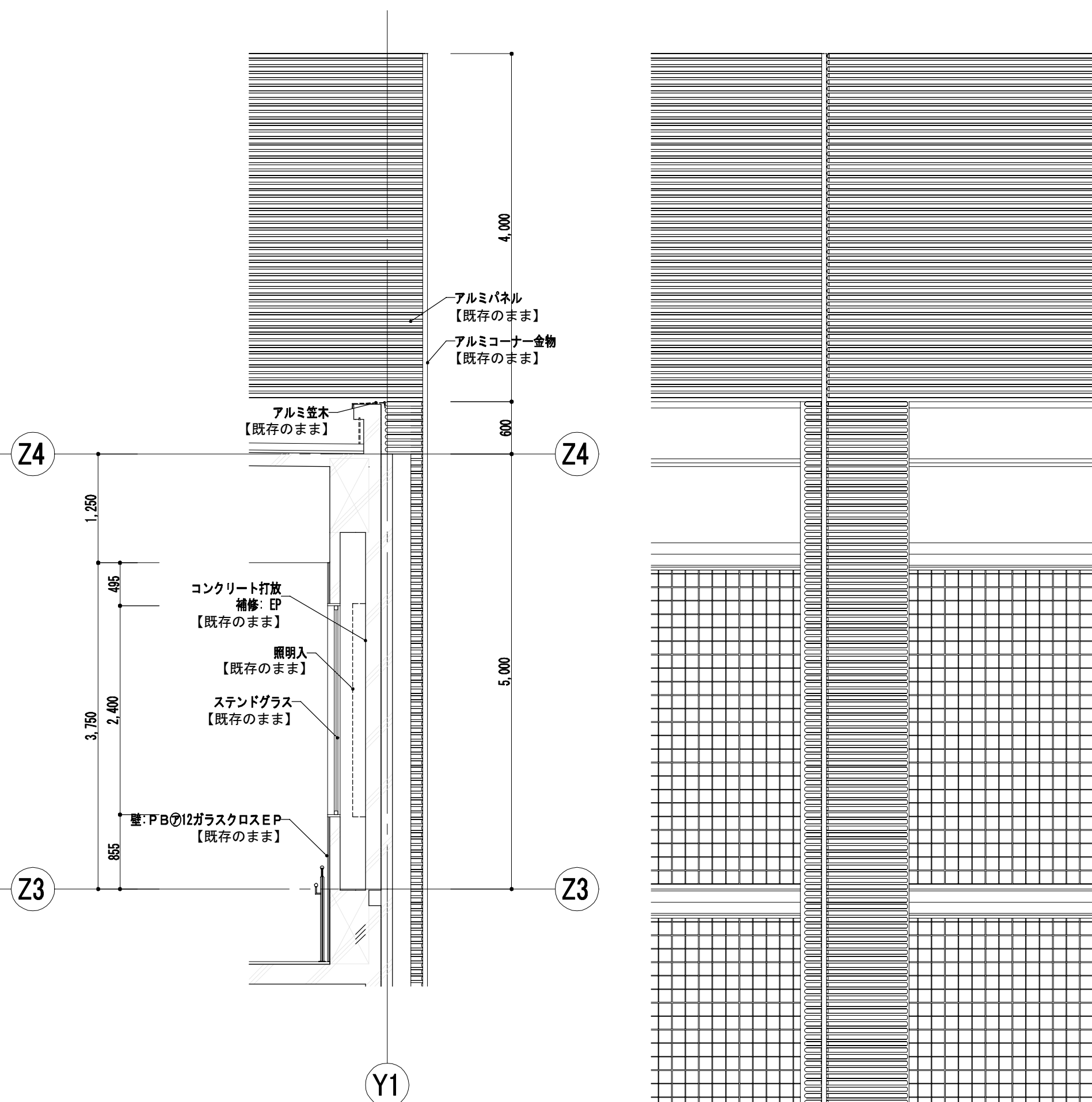

C-C' 断面図 1/50

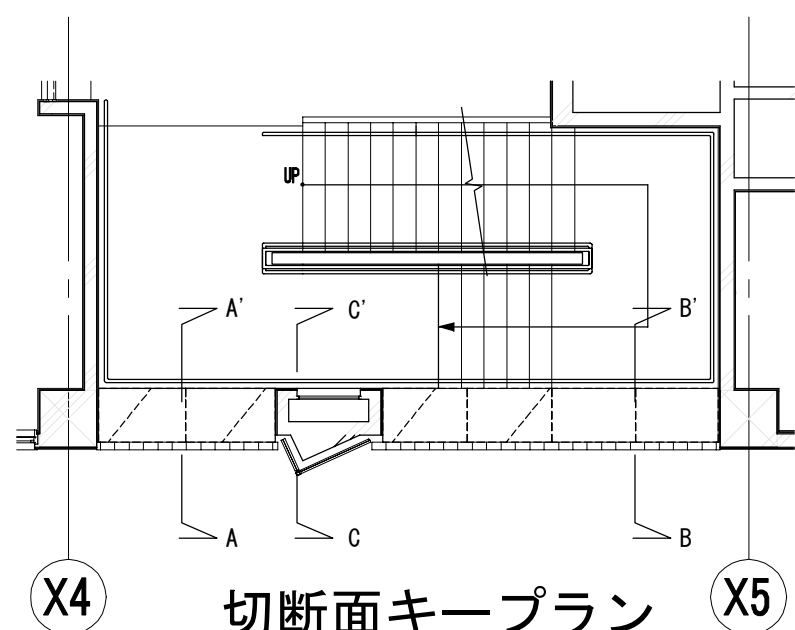

切断面キープラン

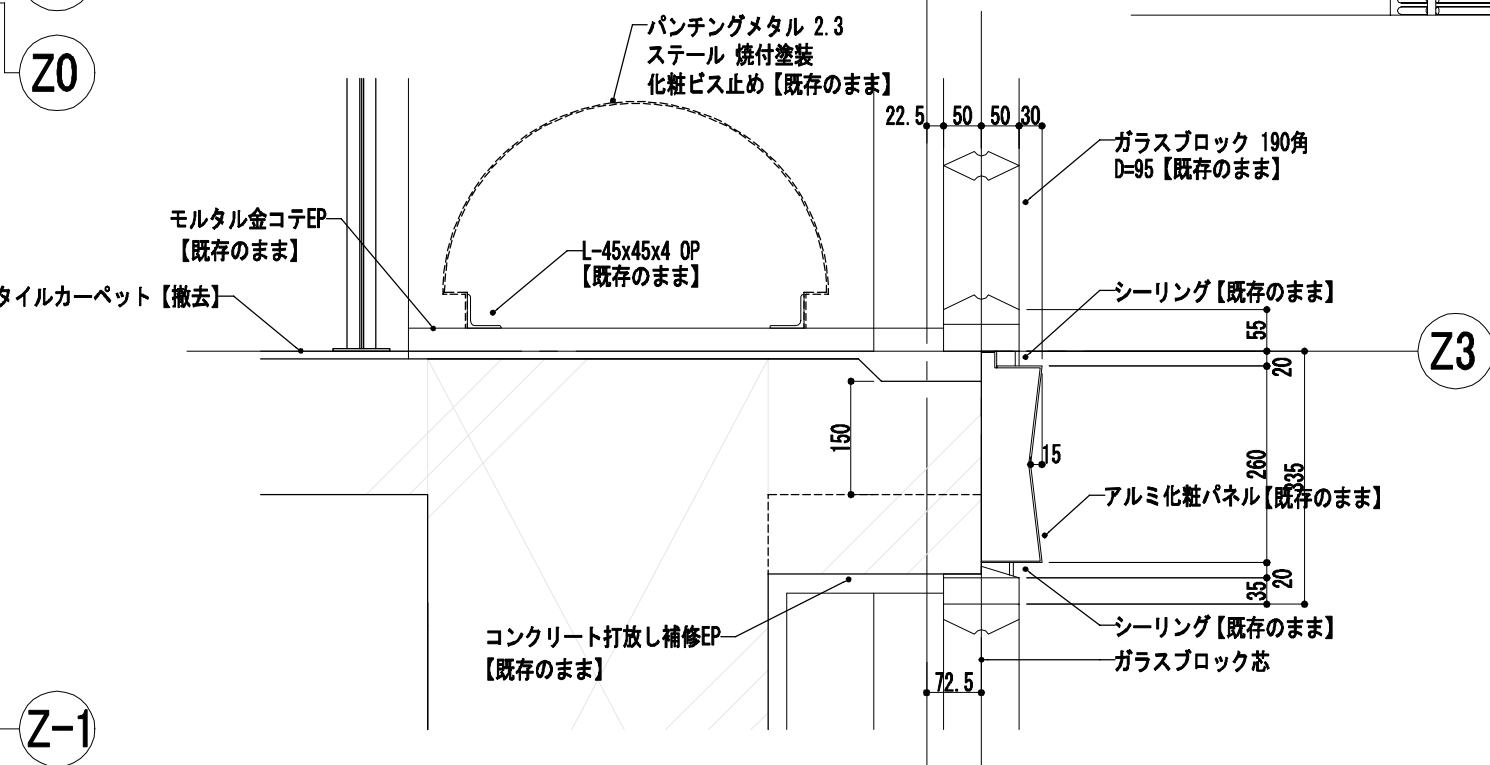

D部 詳細図 1/10

工事名		なぎさふれあいセンター改修工事（建築）						
図面名		(既存) 矩計図（３）			縮尺	1/50	設計年月	R.6.7
承認	課長	担当員	担当者	合	議	製図者	図面データ通し番号	図面番号
								A-034
図 説 明 書	(株) 久慈設計 横浜事務所 一級建築士事務所 神奈川県知事登録第 18253号 一級建築士登録第 221751号 小川 直樹						平塚市 都市整備部 建築住宅課	



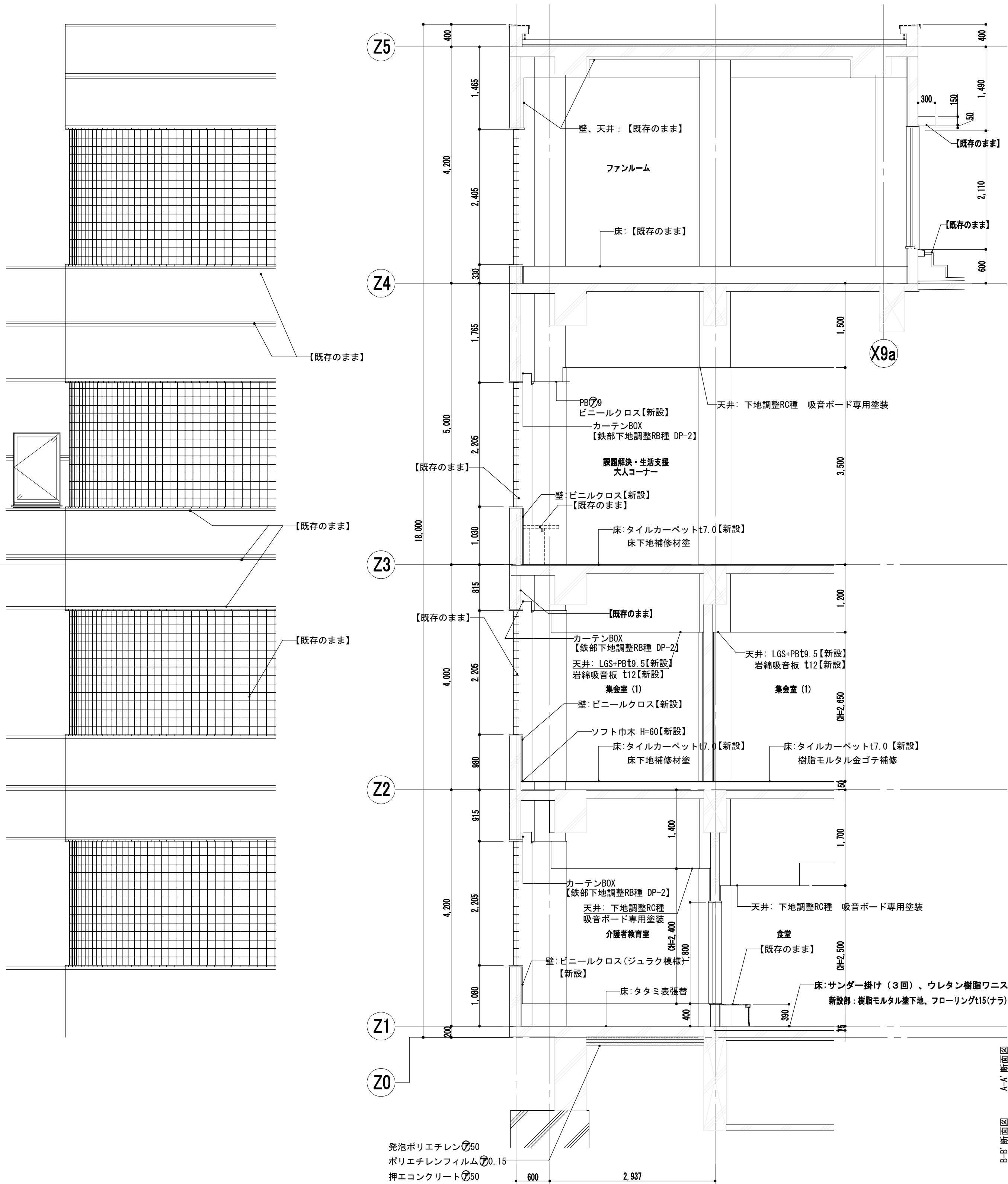

H-矩計図

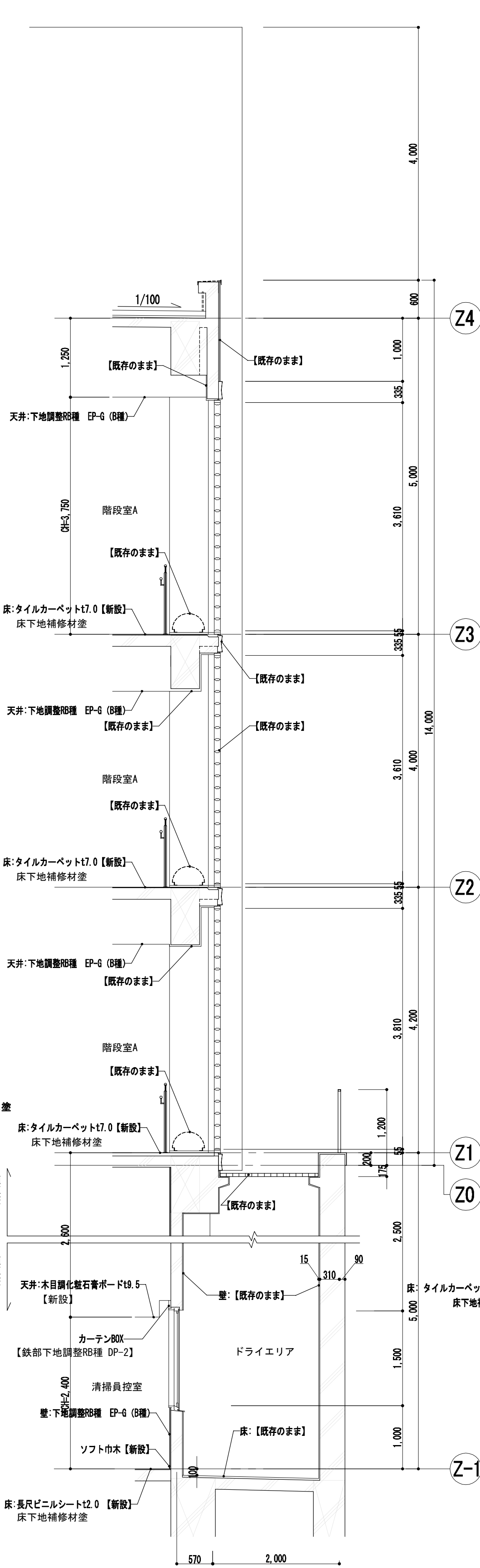
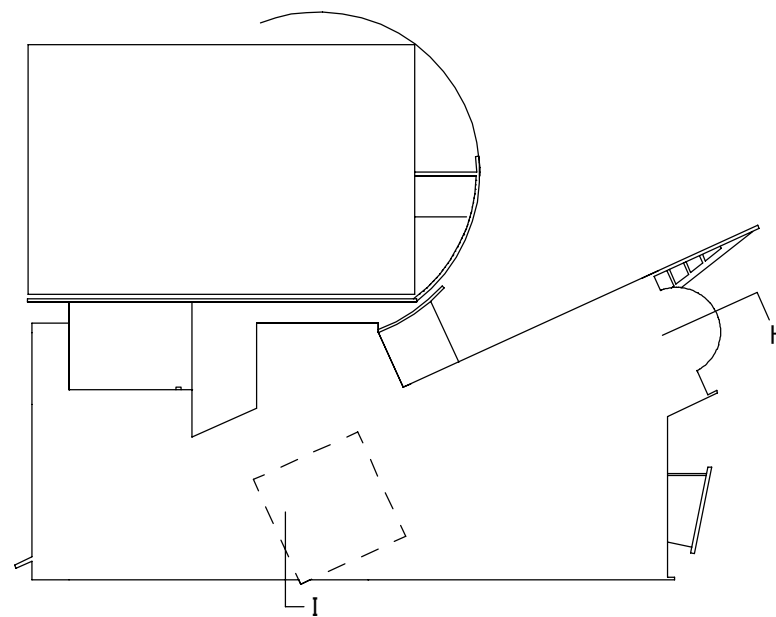

I-矩計図

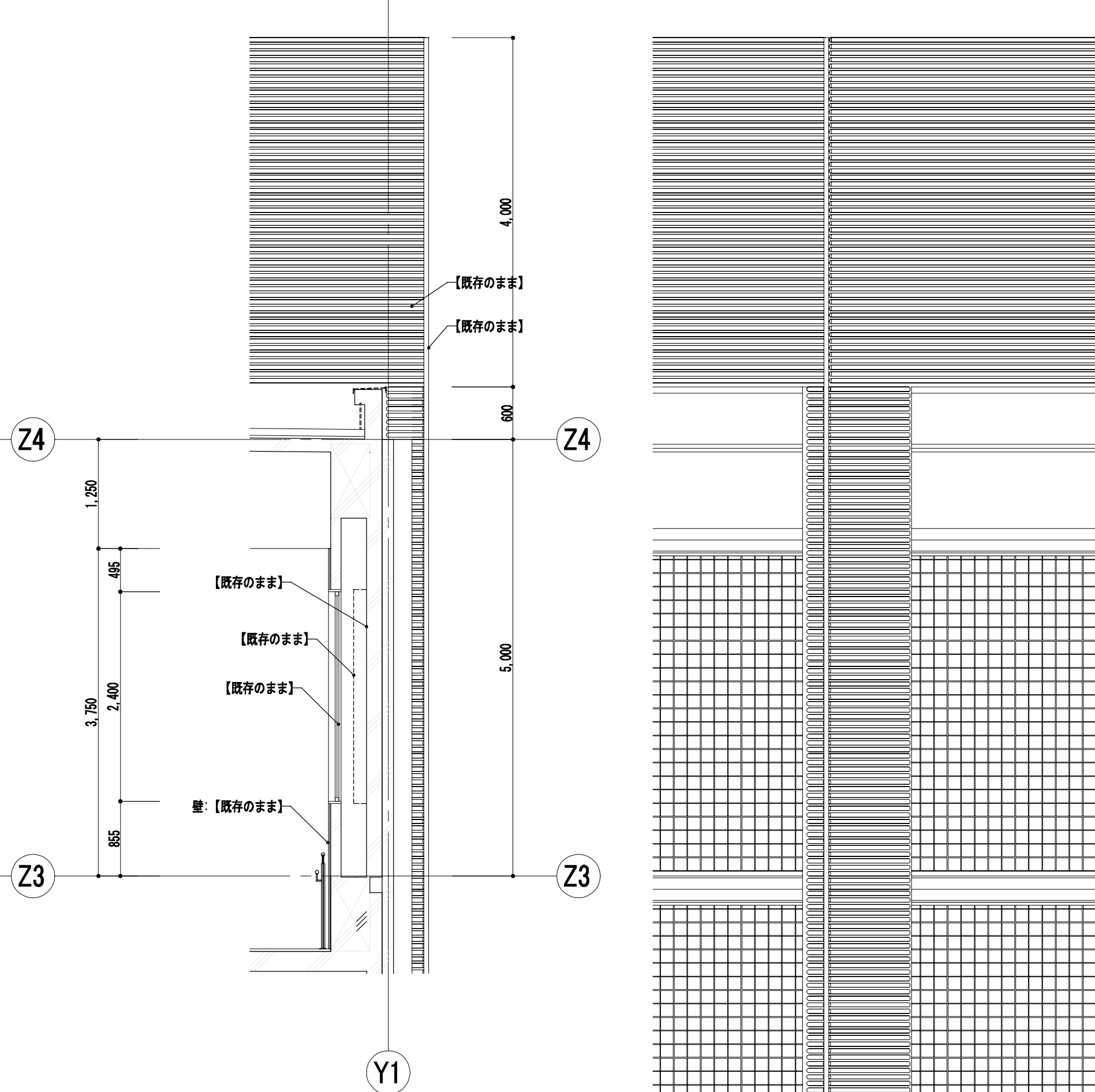

C-C' 断面図 1/50

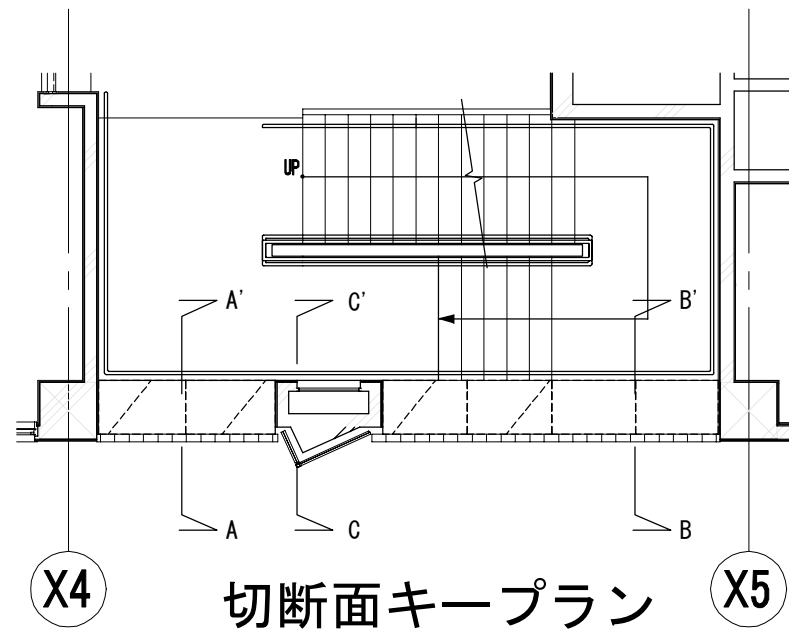

切断面キープラン

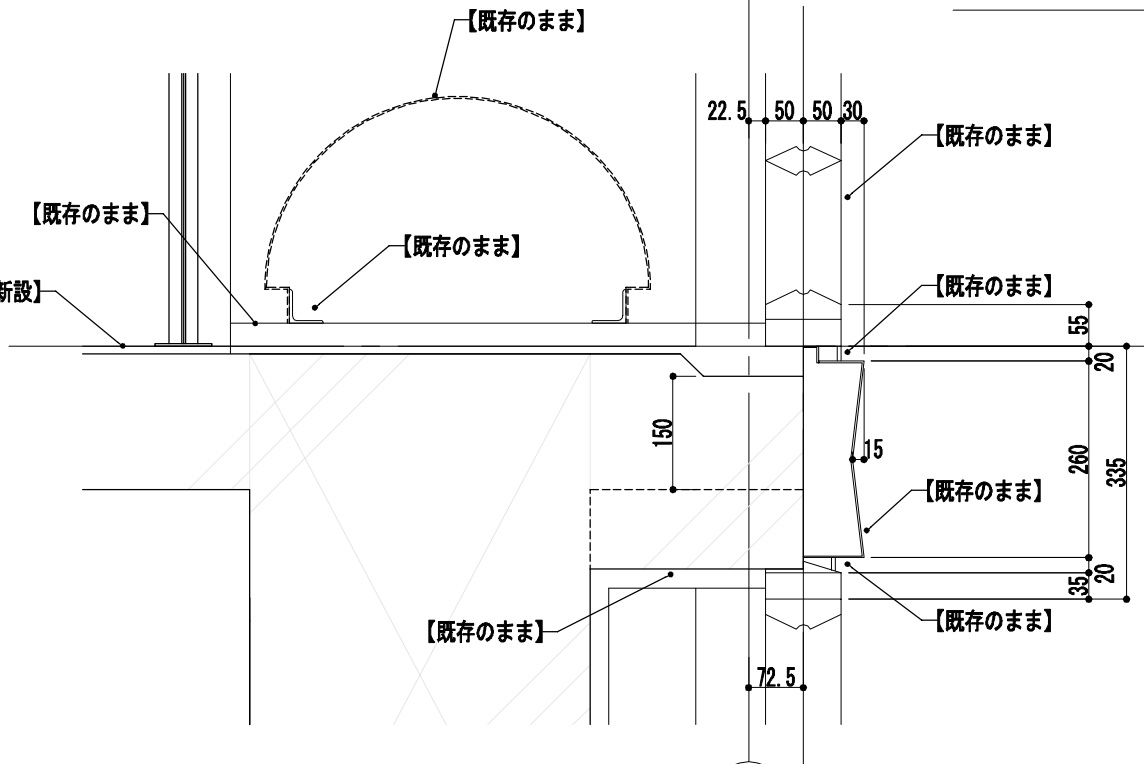

D部 詳細図 1/10

工事名	なぎさふれあいセンター改修工事 (建築)				
図面名	(改修) 矩計図 (3)			縮尺	1/50
設計年月	R6.7			製図者	図面データ通し番号
承認	課長	担当者	合	議	図面番号
承認	(株) 久慈設計 横浜事務所 一級建築士事務所			平塚市 都市整備部 建築住宅課	
承認	神奈川県知事登録第 18253号			A-035	
承認	一級建築士登録第 221751号 小川 直樹				

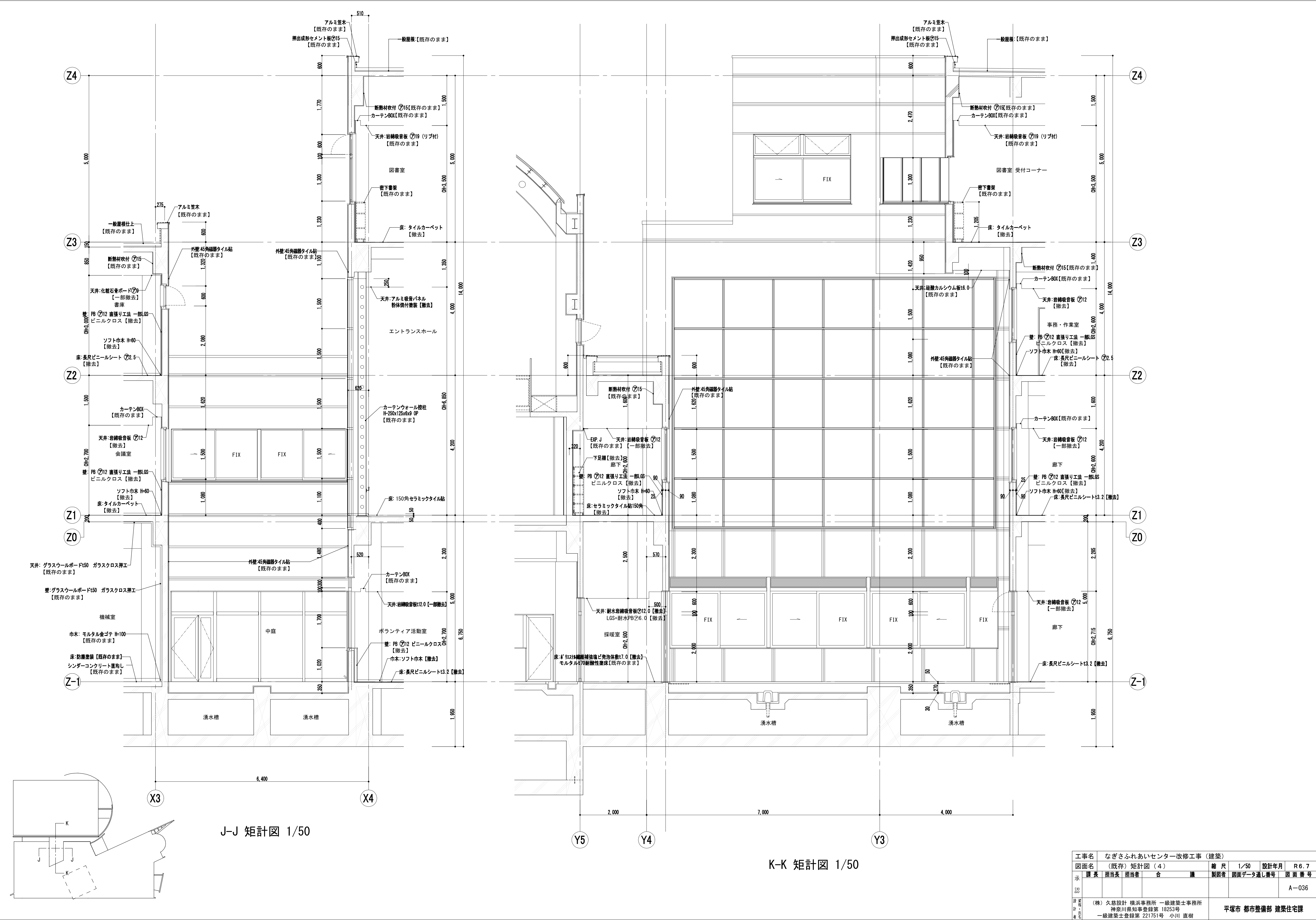

J-J 矩計図 1/50

K-K 矩計図 1/50

工事名	なぎさふれあいセンター改修工事（建築）							
図面名	（既存）矩計図（４）				縮尺	1/50	設計年月	R6.7
承認	課長	担当	担当者	合	議	製図者	図面データ通し番号	図面番号
設計者								A-036
作成者	(株)久慈設計 横浜事務所 一級建築士事務所 神奈川県知事登録第 18253号 一級建築士登録第 221751号 小川 直樹					平塚市 都市整備部 建築住宅課		

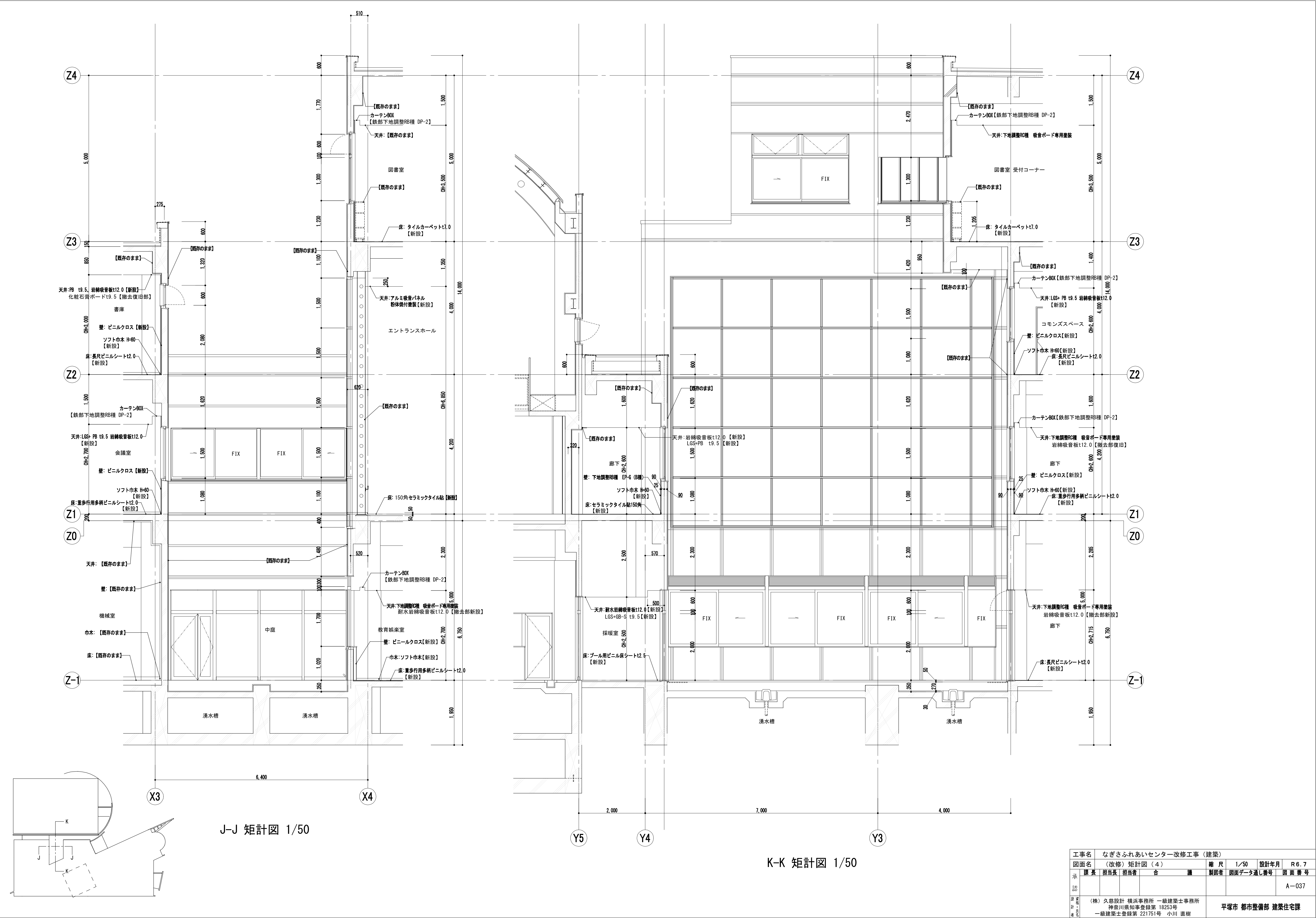

J-J 矩計図 1/50

K-K 矩計図 1/50

工事名	なぎさふれあいセンター改修工事（建築）			
図面名	（改修）矩計図（4）			
縮尺	1/50	設計年月	R6.7	
承認	課長	担当者	合	議
承認				
図面番号	A-037			
設計者	（株）久慈設計 横浜事務所 一級建築士事務所 神奈川県知事登録第 18253号 一級建築士登録第 221751号 小川 直樹			
平塚市 都市整備部 建築住宅課				

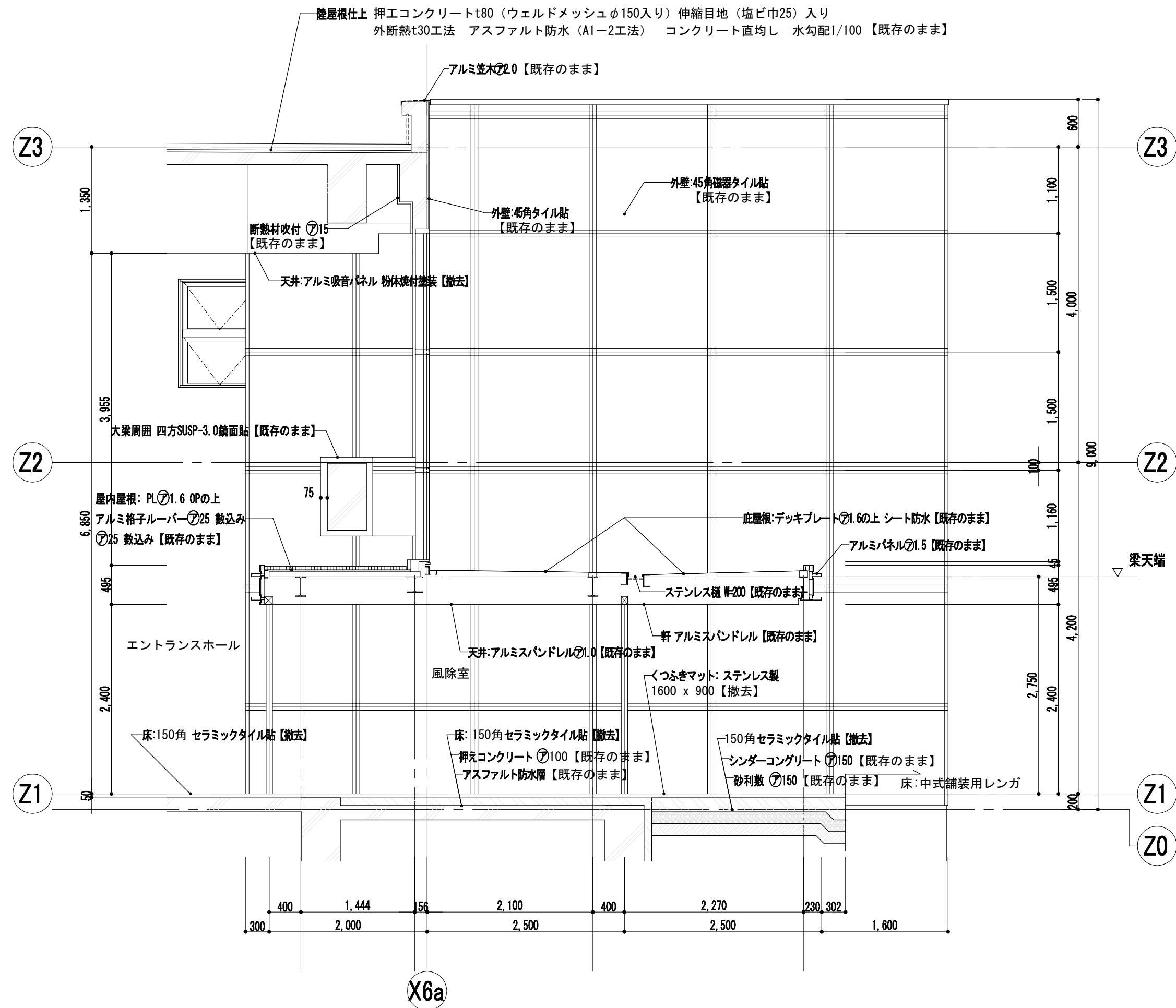

L-L 矩計図 1/50

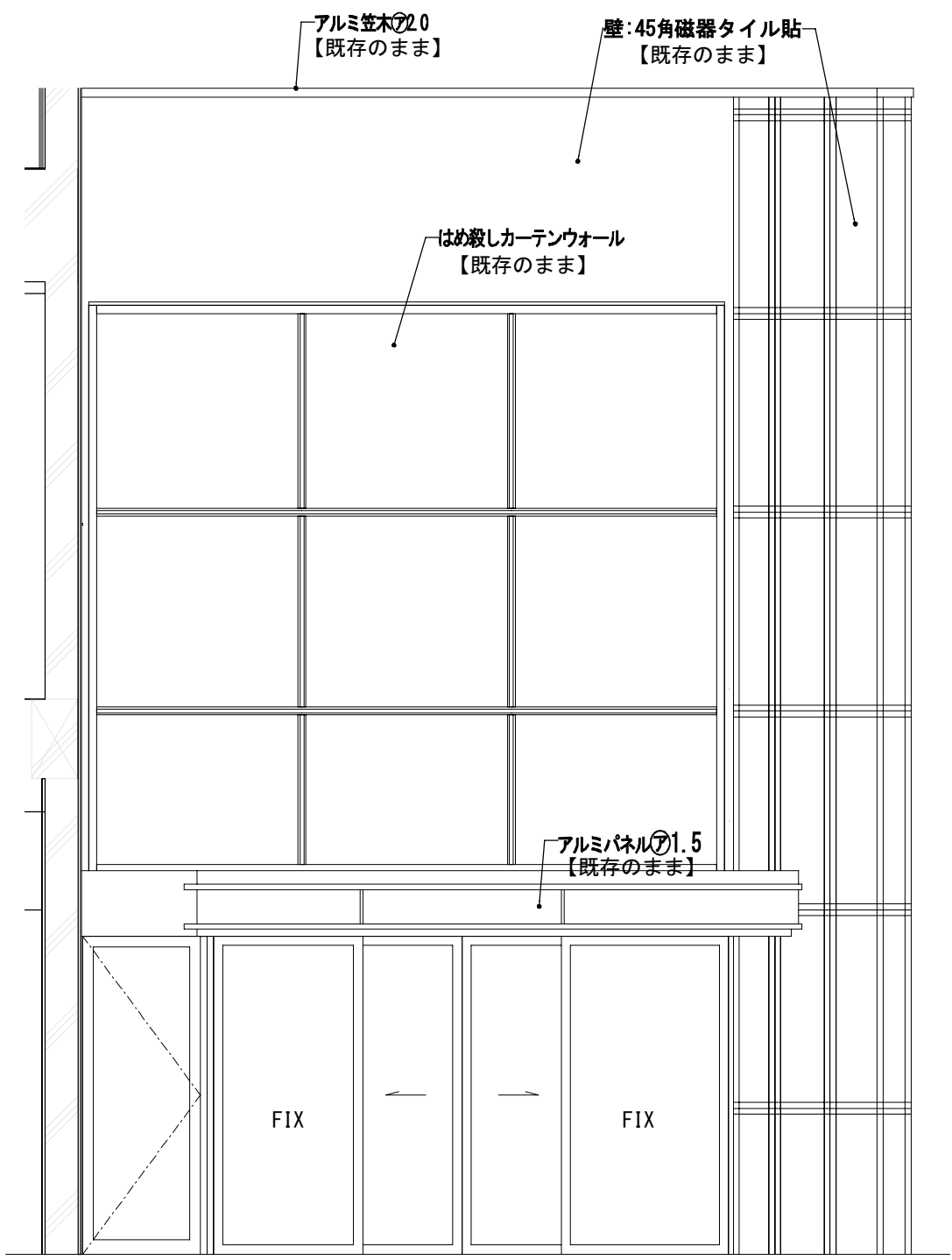

M 立面図 1/50

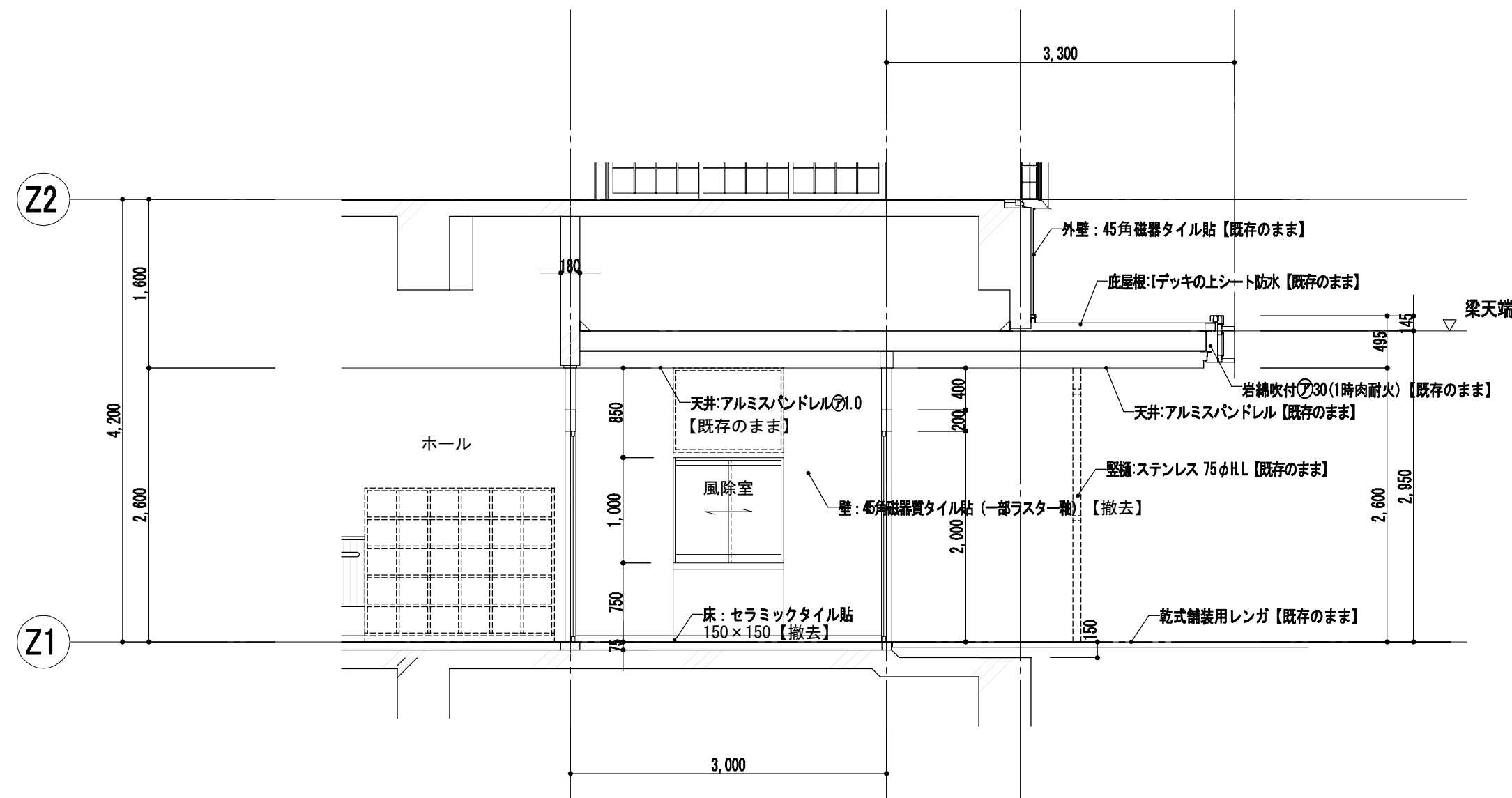

N-N 矩計図 1/50

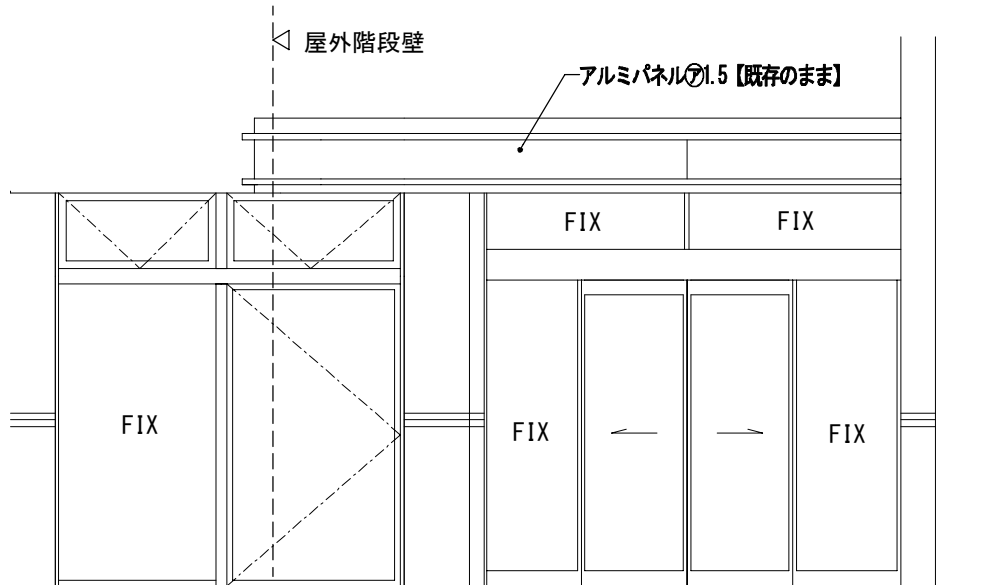

O 立面図 1/50

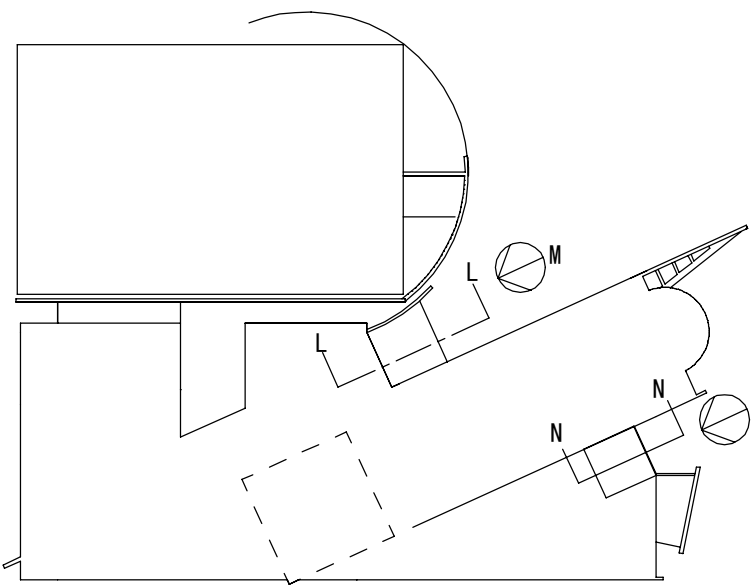

工事名		なぎさふれあいセンター改修工事（建築）			
図面名		（既存）矩計図（5）		縮尺	1/50
図面番		図面番		設計年月	R6.7
承認	課長	担当員	担当者	合	議
図面データ通し番号		図面番号		A-038	
図面作成		（株）久慈設計 横浜事務所 一級建築士事務所 神奈川県知事登録第 18253号 一級建築士登録第 221751号 小川 直樹		平塚市 都市整備部 建築住宅課	

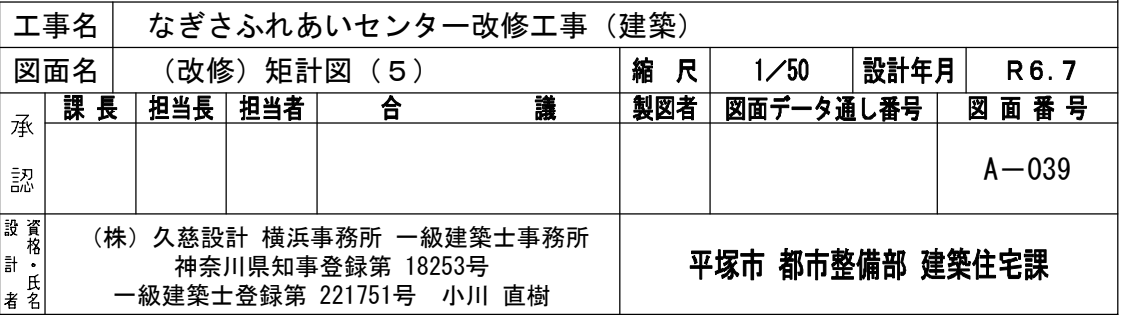

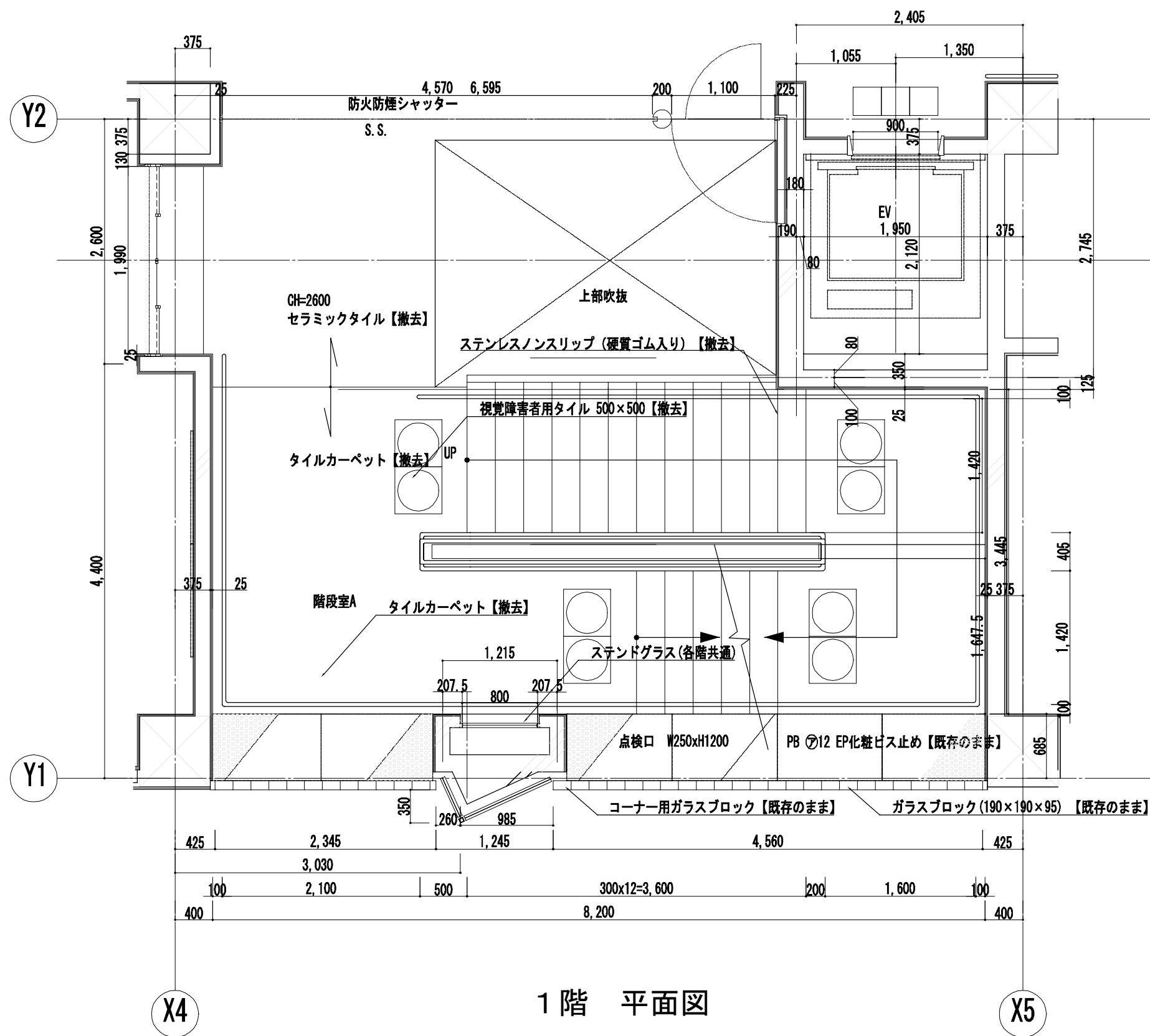

1階 平面図

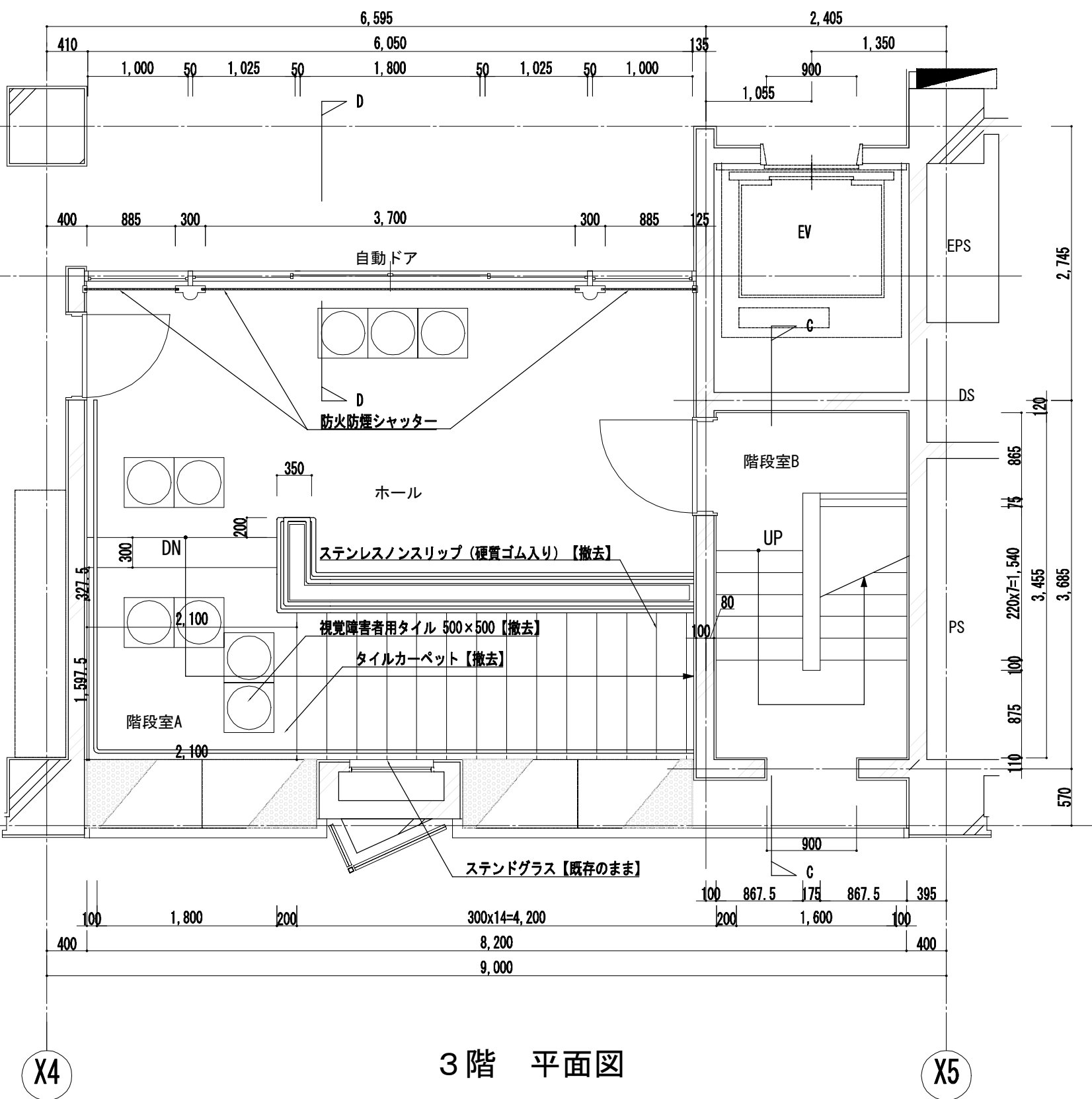

3階 平面図

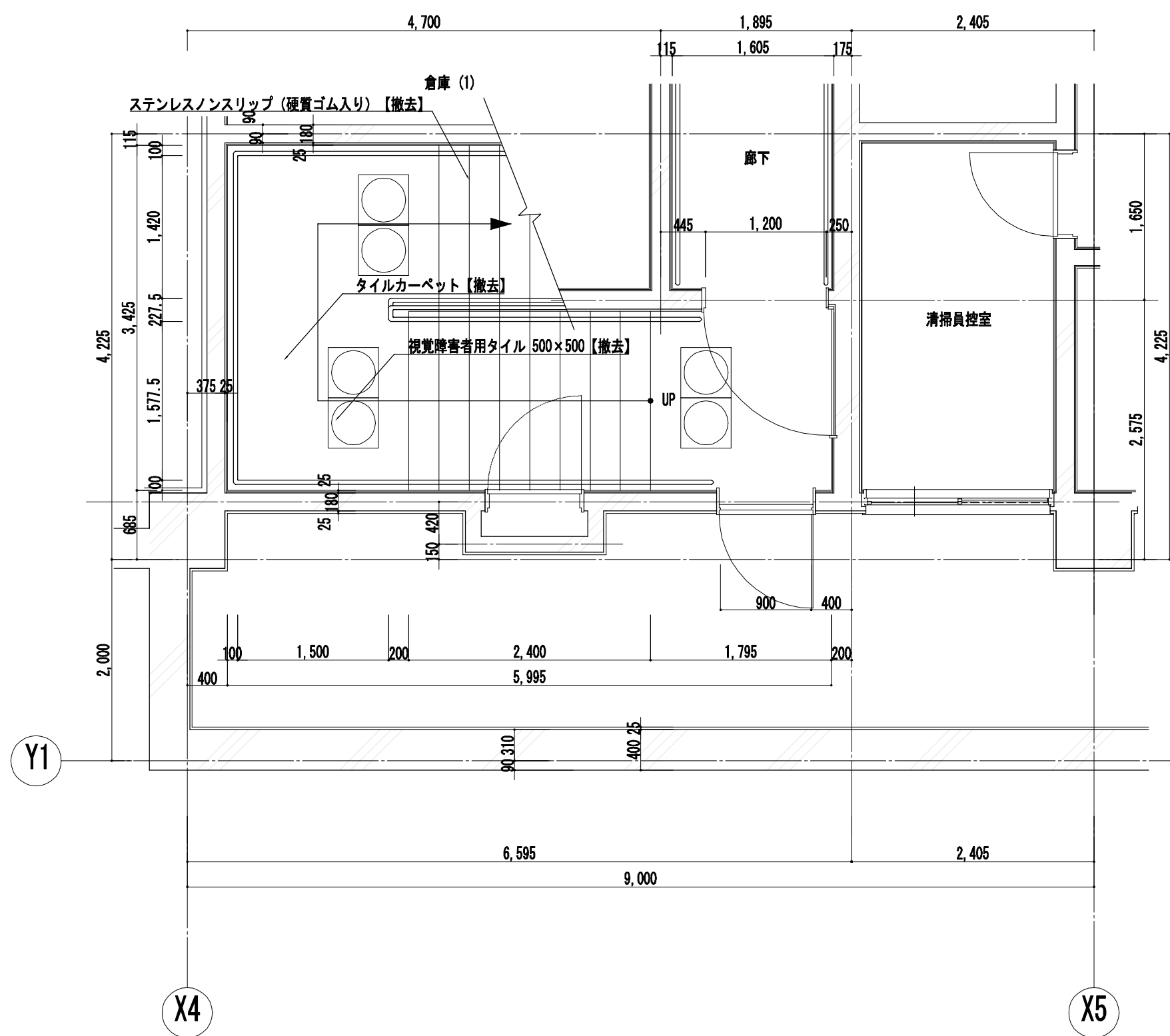

地階 平面図

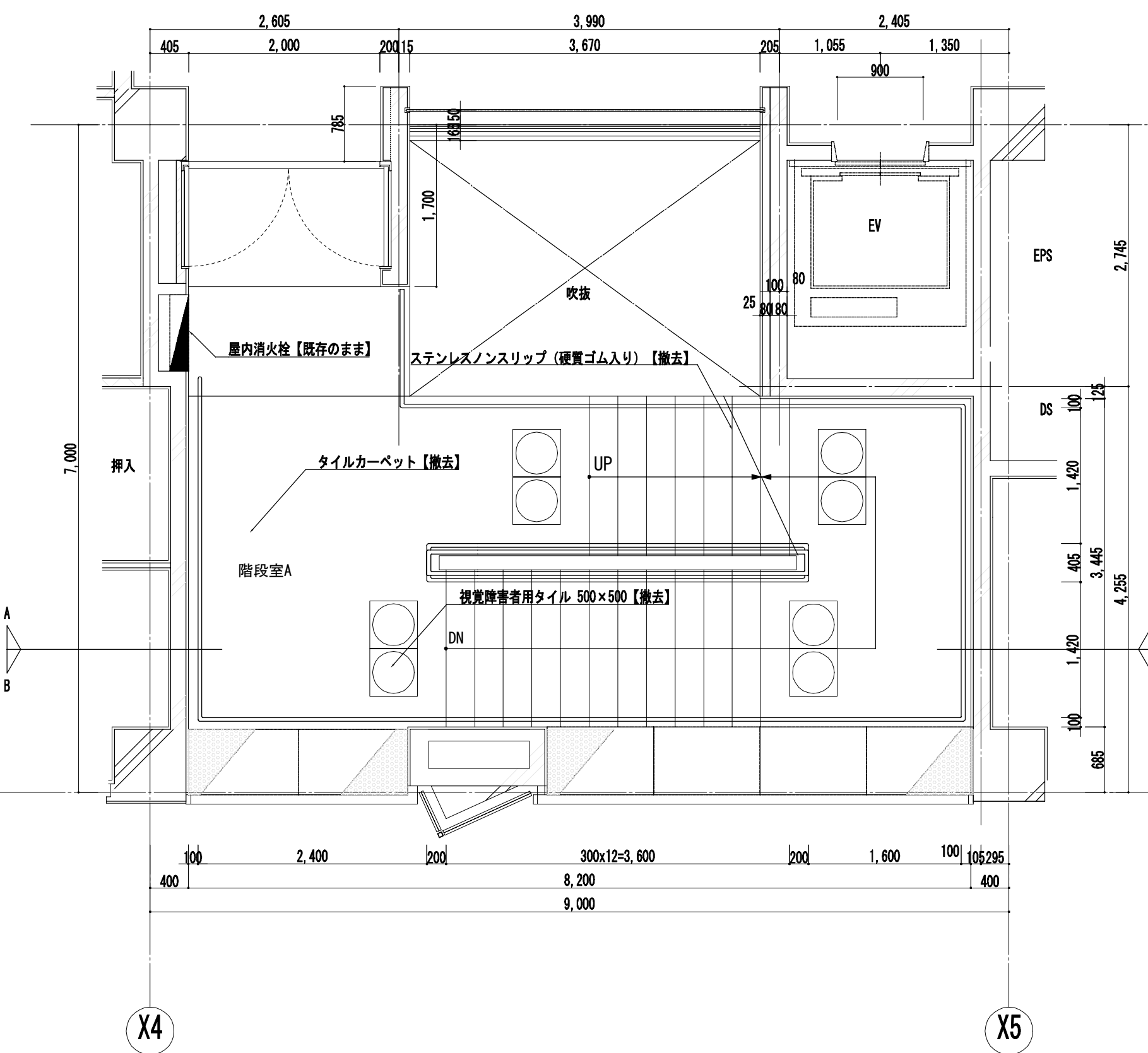

2階 平面図

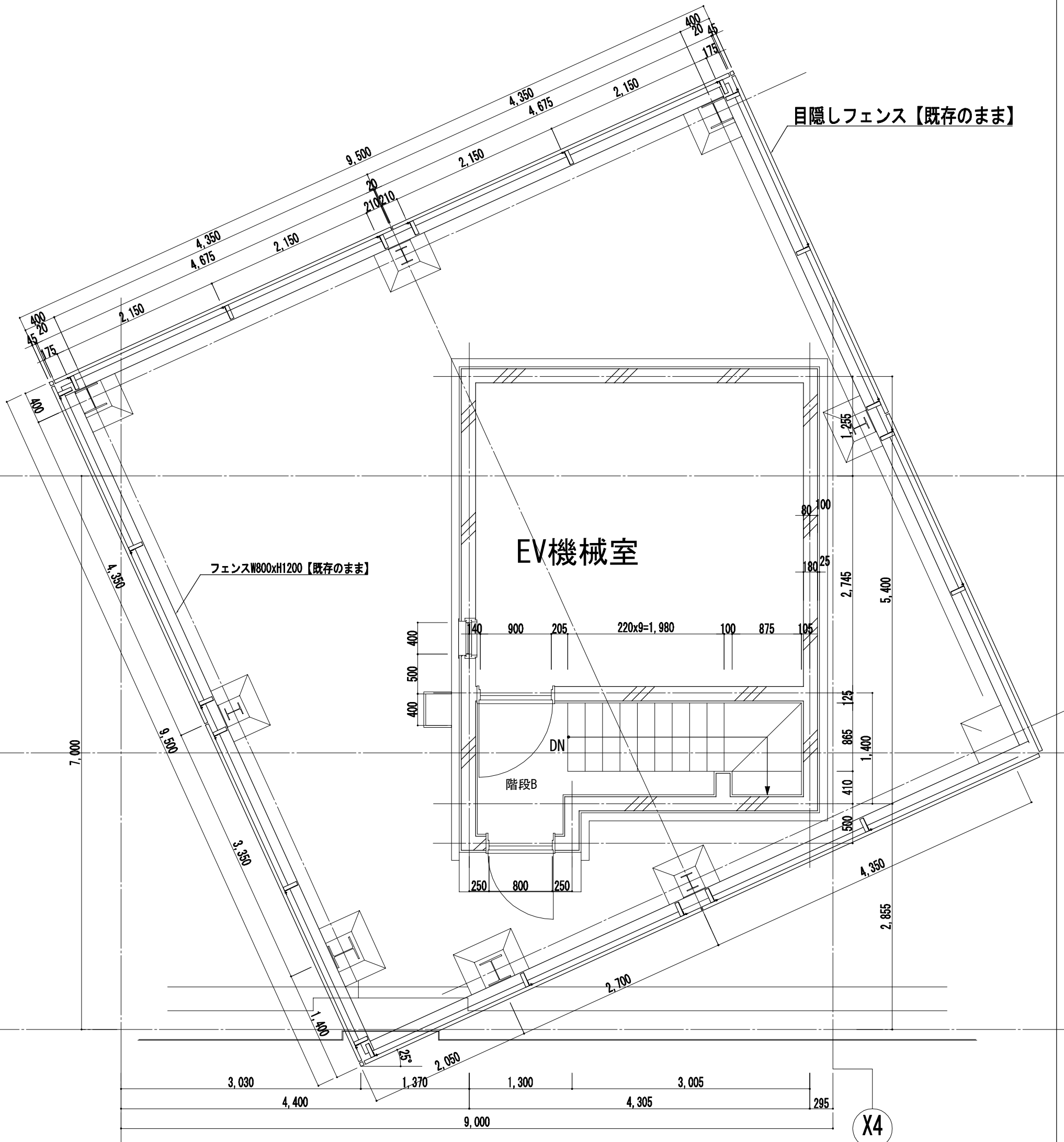

塔屋 平面図

工事名	なぎさふれあいセンター改修工事（建築）						
図面名	（既存）階段 A 階段 B 平面詳細図	縮 尺	1/50	設計年月	R 6. 7		
課 長	担当長	担当者	合 議	製図者	図面データ通し番号	図 面 番 号	
承認						A-040	
設計者	（株）久慈設計 横浜事務所 一級建築士事務所 神奈川県知事登録第 18253号 一級建築士登録第 221751号 小川 直樹				平塚市 都市整備部 建築住宅課		



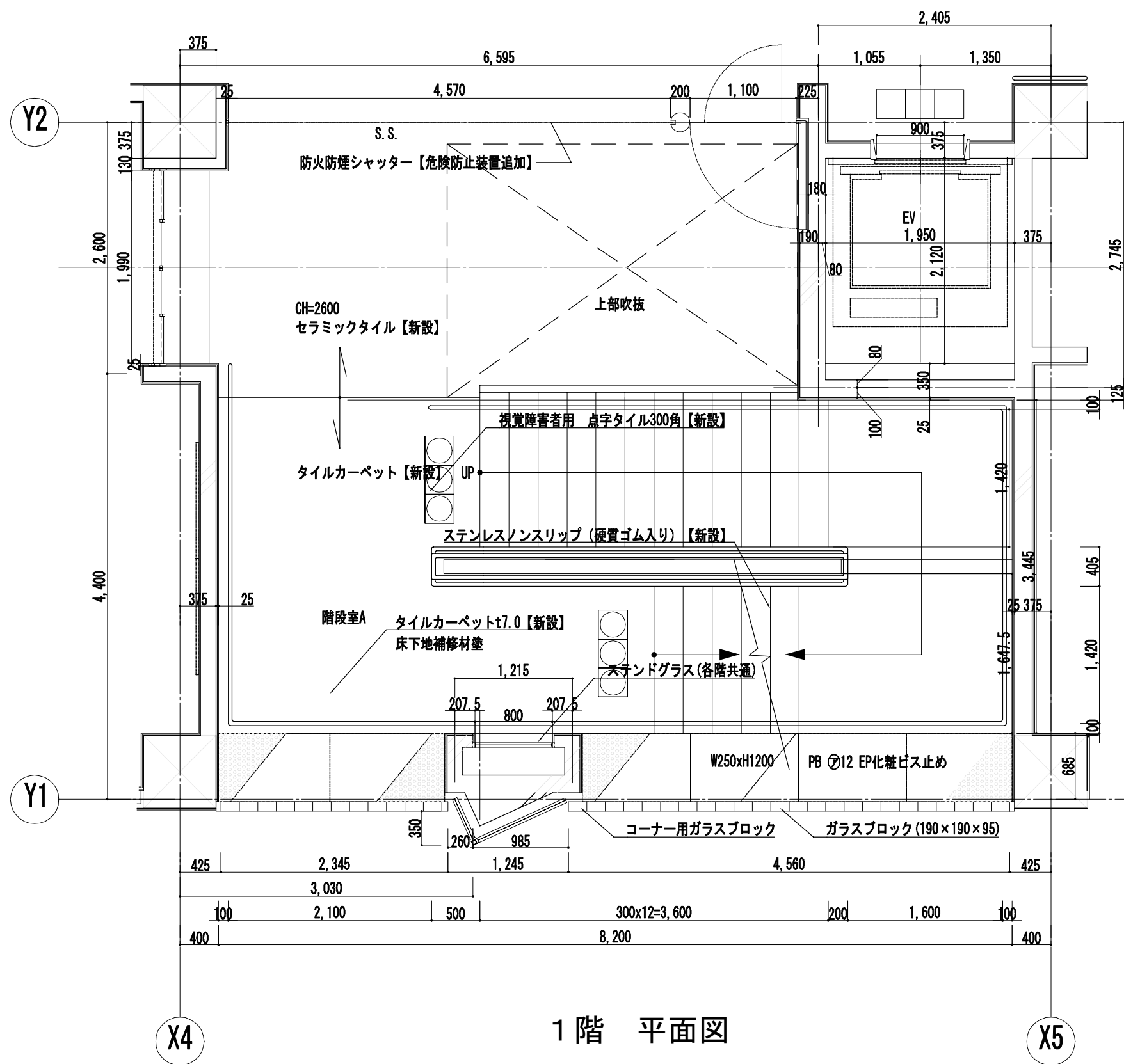

1階 平面図

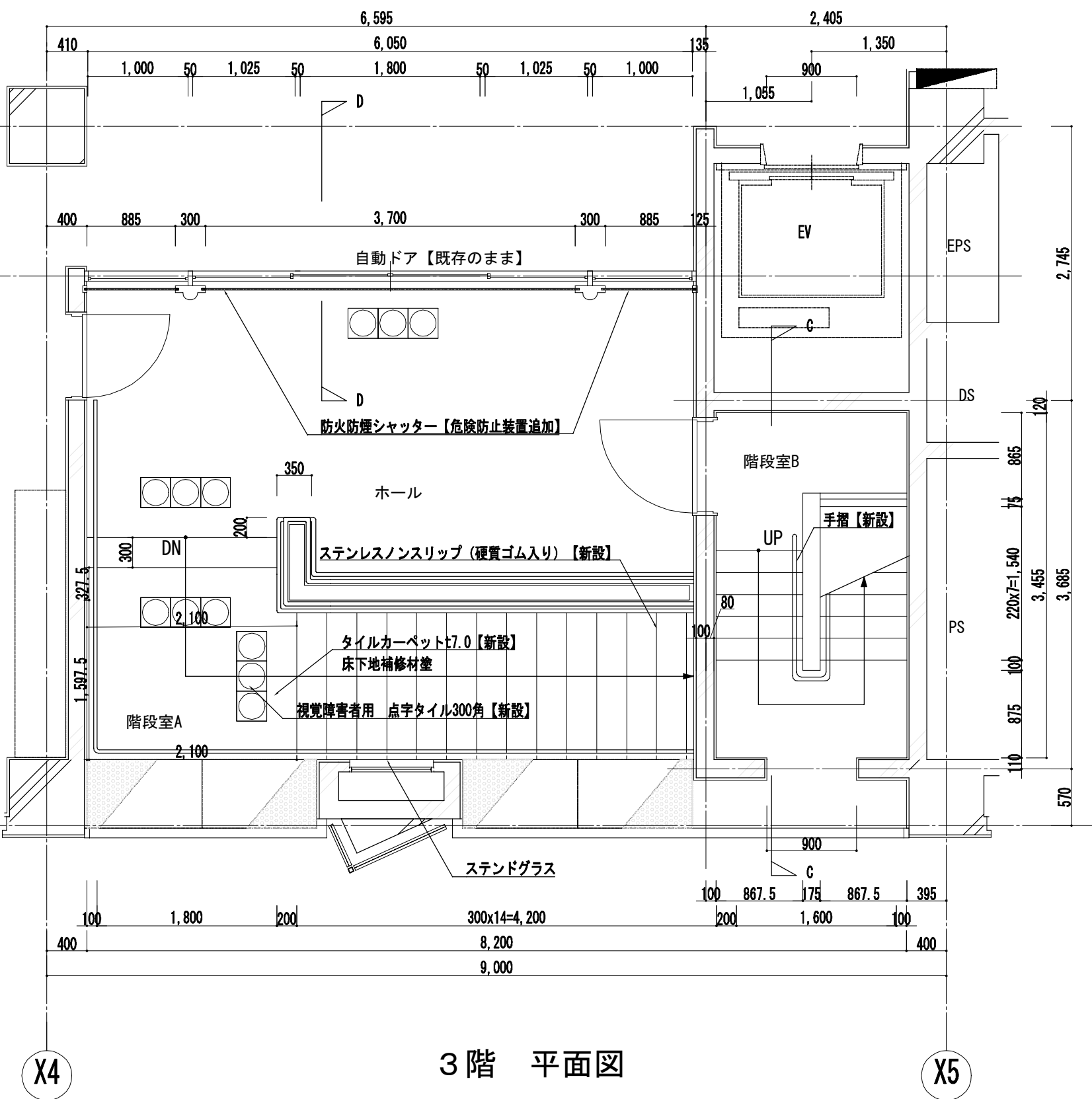

3階 平面図

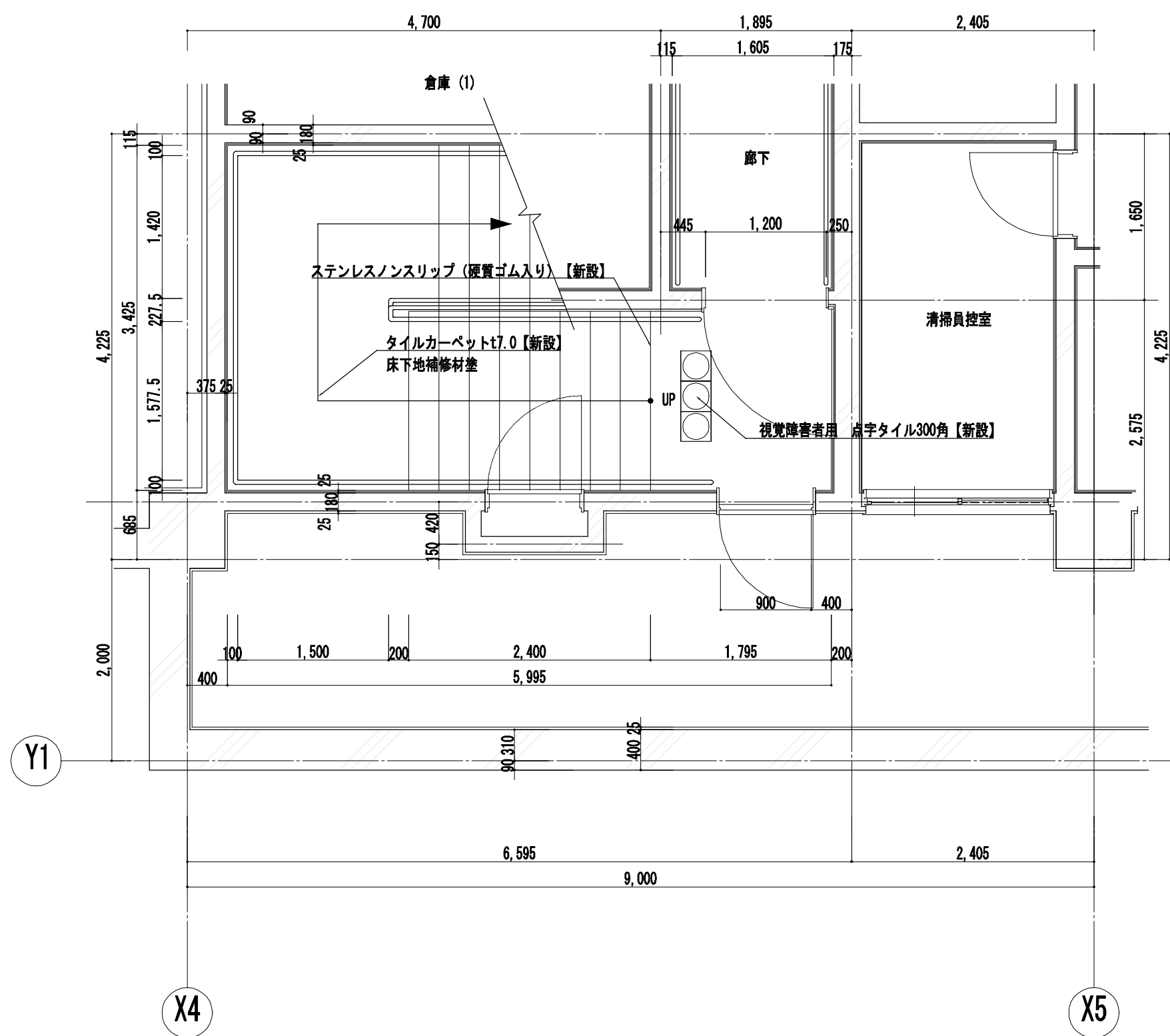

地階 平面図

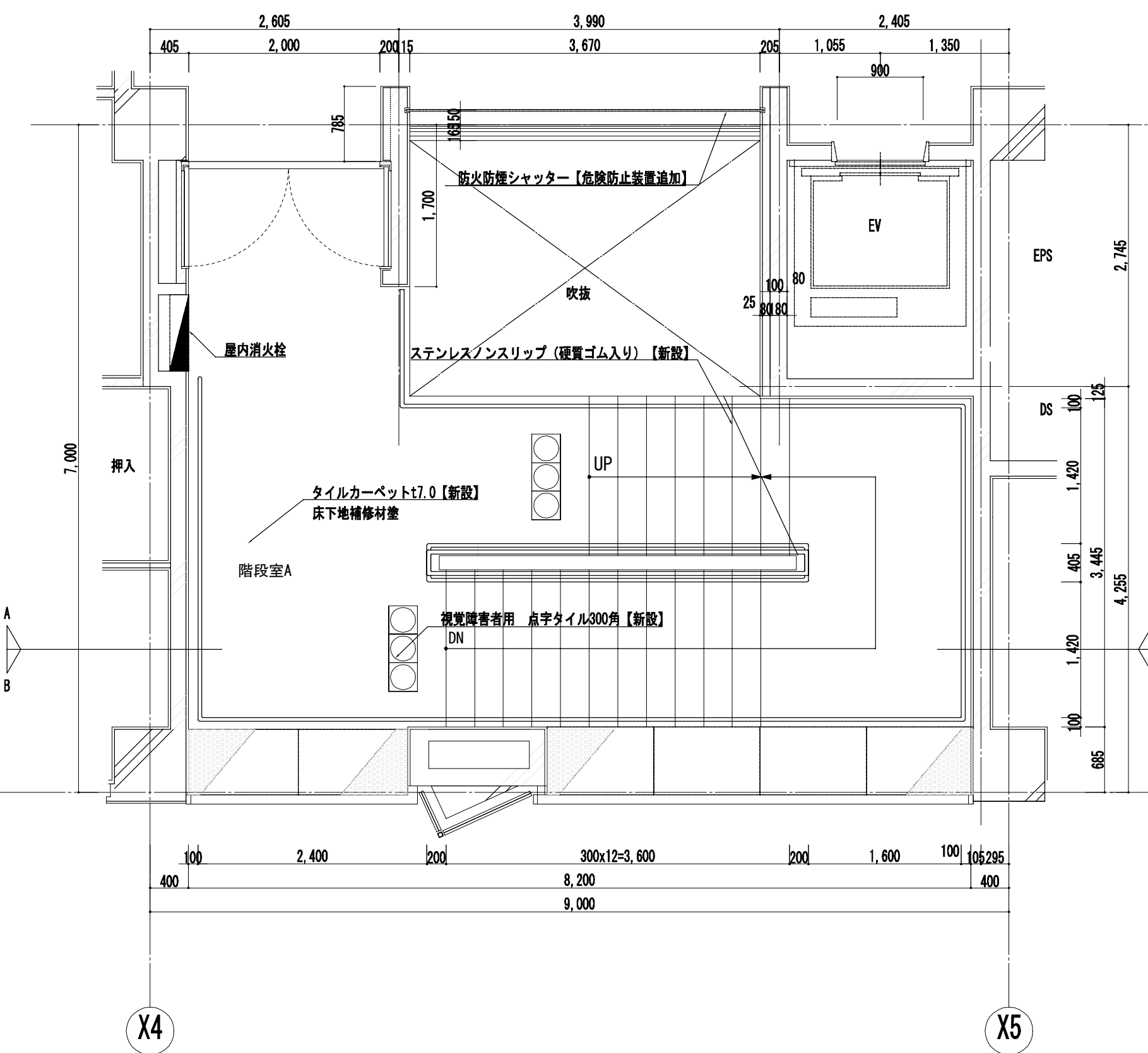

2階 平面図

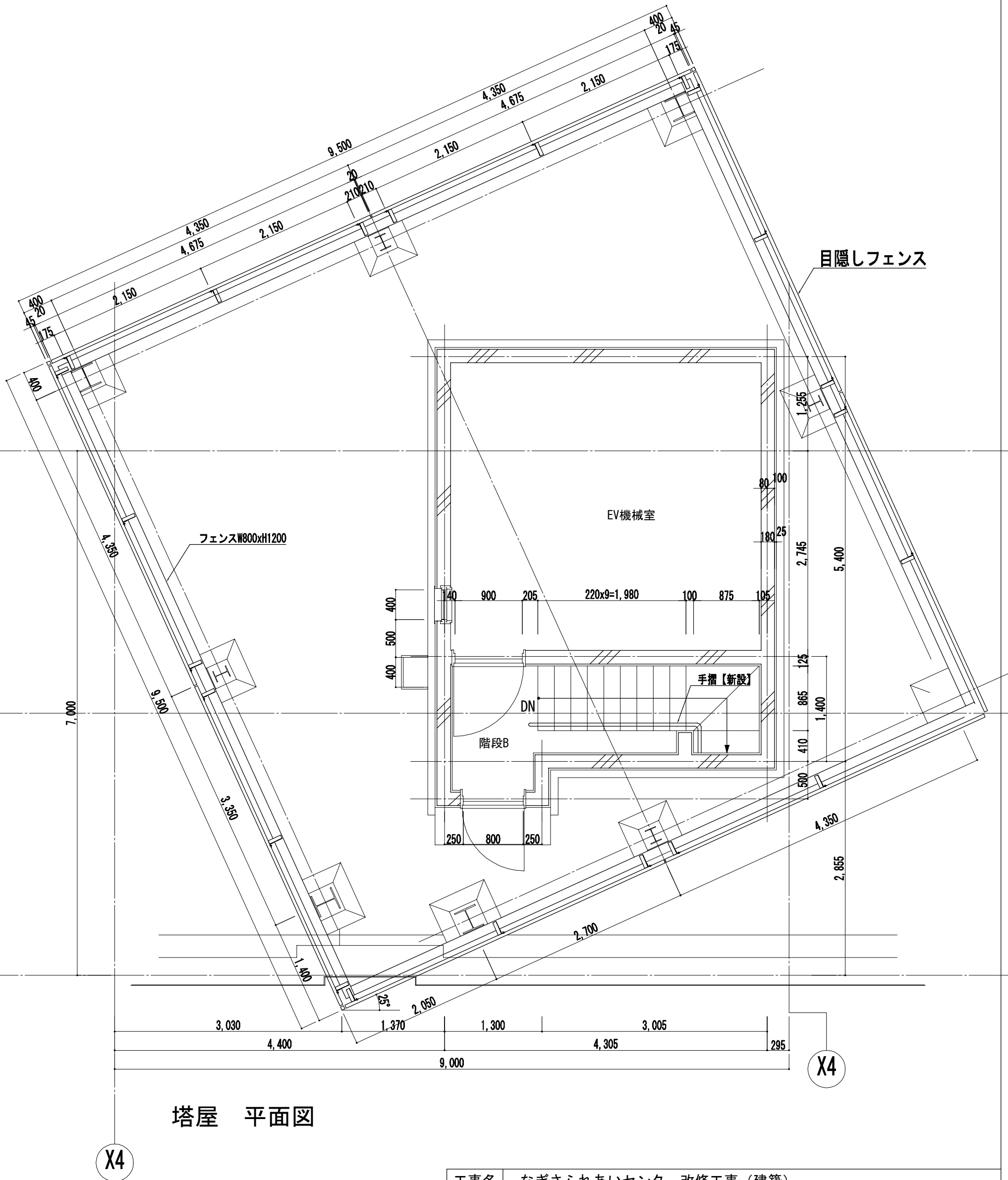

塔屋 平面図

工事名 (改修) 階段 A 階段 B 平面詳細図						縮尺 1/50	設計年月 R 6. 7
承認	課長	担当員	担当者	合 議	製図者	図面データ通し番号	図 面 番 号
							A-041
設計者 図面作成者	(株) 久慈設計 横浜事務所 一級建築士事務所 神奈川県知事登録第 18253号 一級建築士登録第 221751号 小川 直樹					平塚市 都市整備部 建築住宅課	





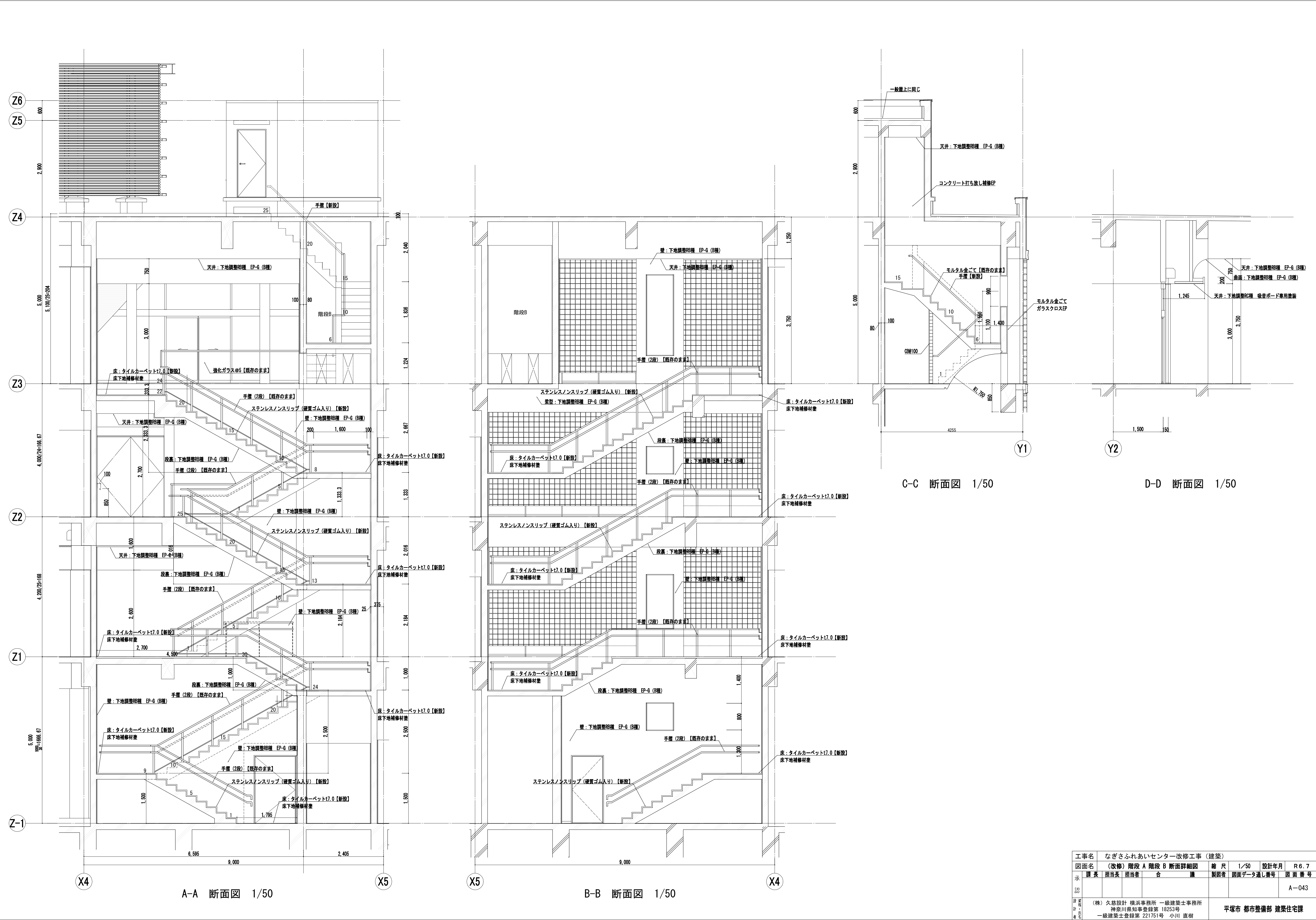

工事名	なぎさふれあいセンター改修工事（建築）				
図面名	（改修）階段 A 階段 B 断面詳細図	縮尺	1/50	設計年月	R6.7
課長	担当長	担当者	合	議	
承認				製図者	図面データ通し番号
					図面番号
					A-043
図面作成	（株）久慈設計 横浜事務所 一級建築士事務所 神奈川県知事登録第 18253号 一級建築士登録第 221751号 小川 直樹				平塚市 都市整備部 建築住宅課

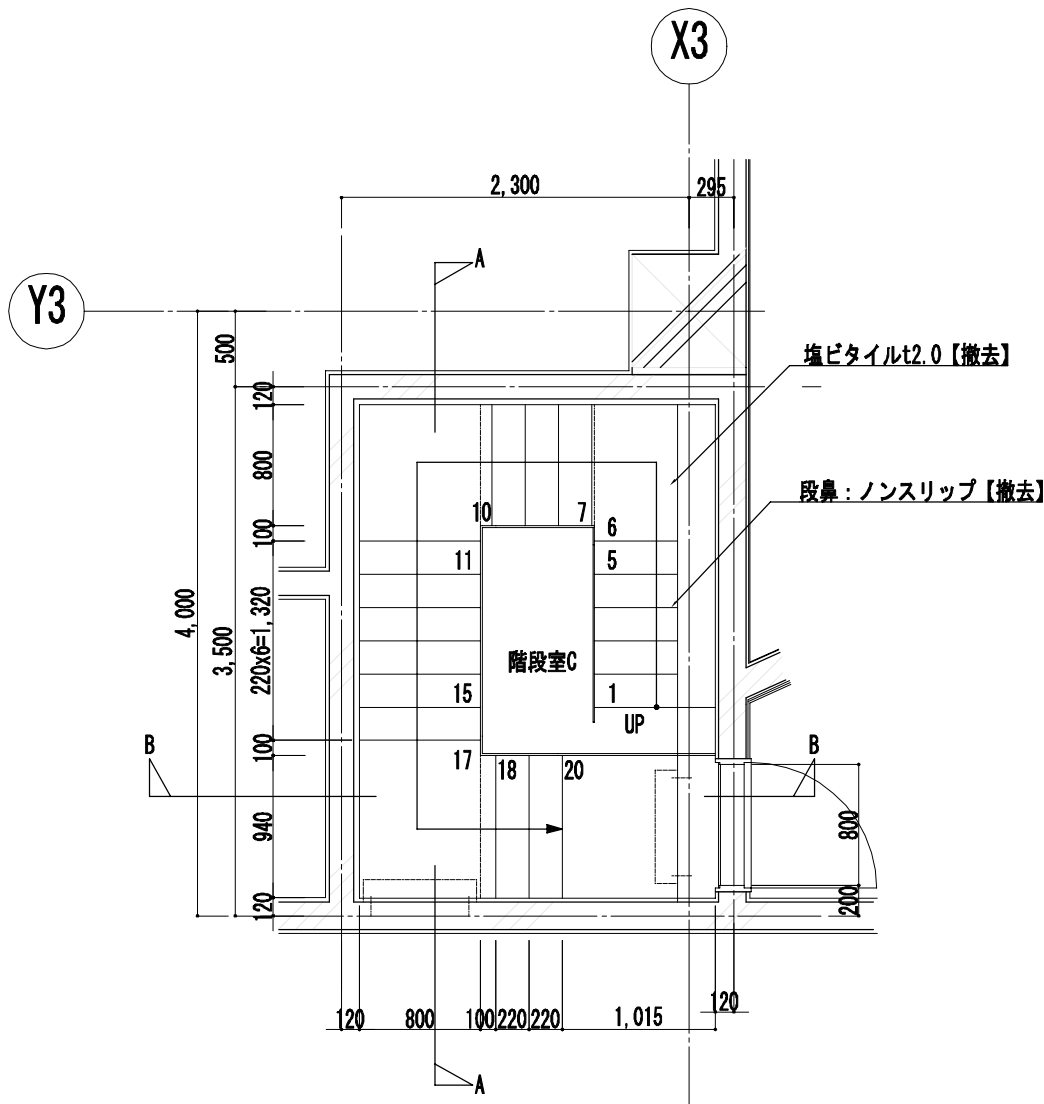

3階 平面図

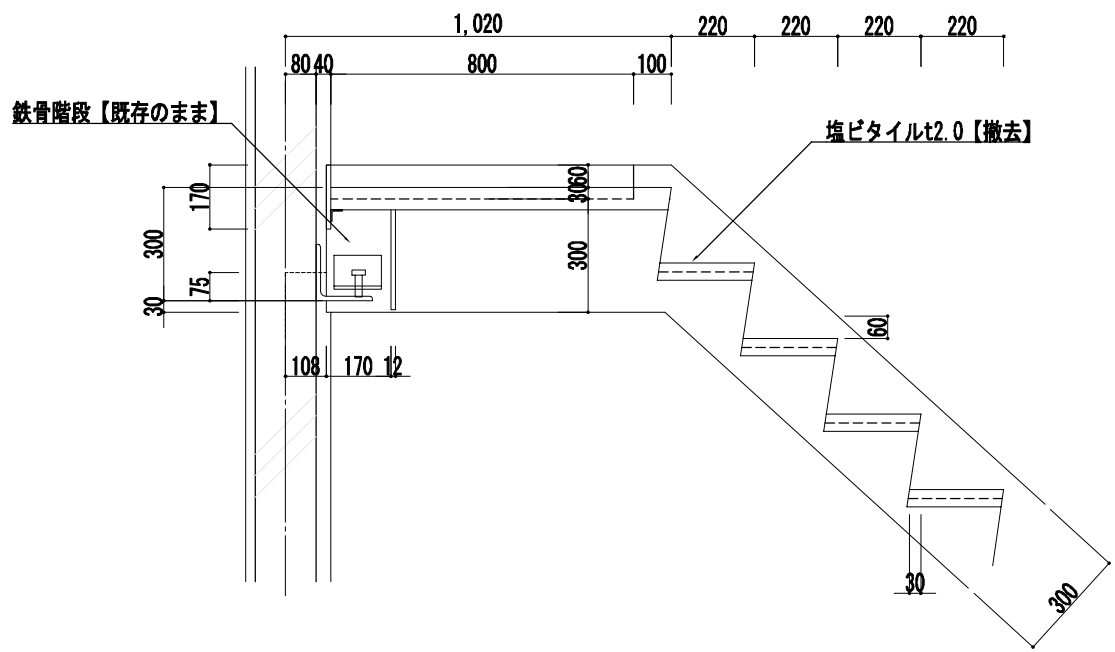

詳細図 1/20

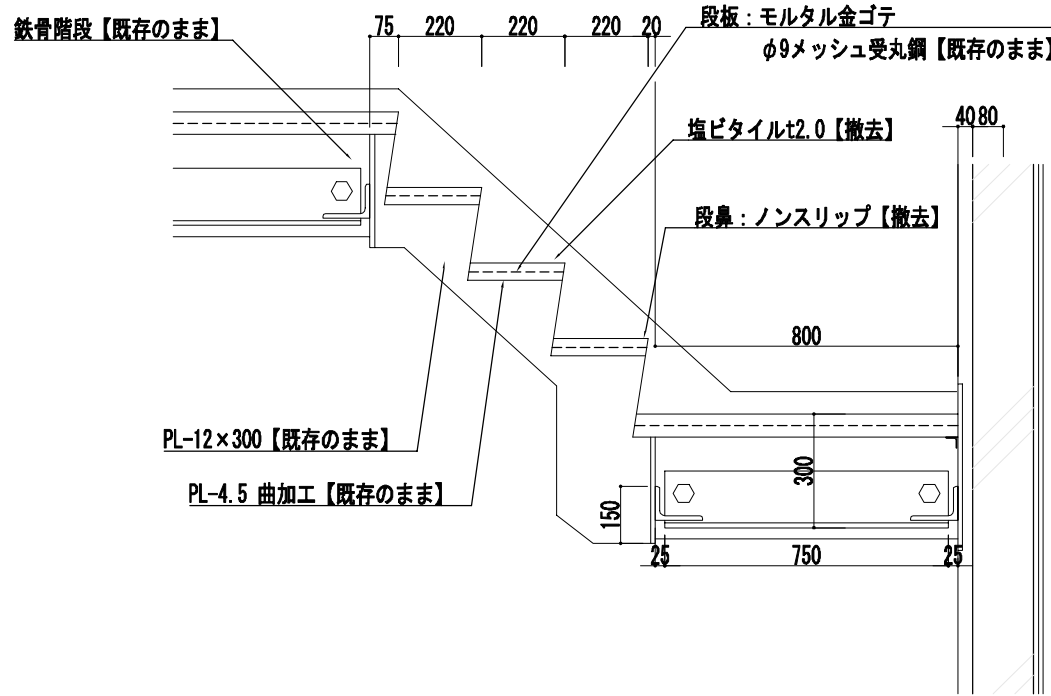

詳細図 1/20

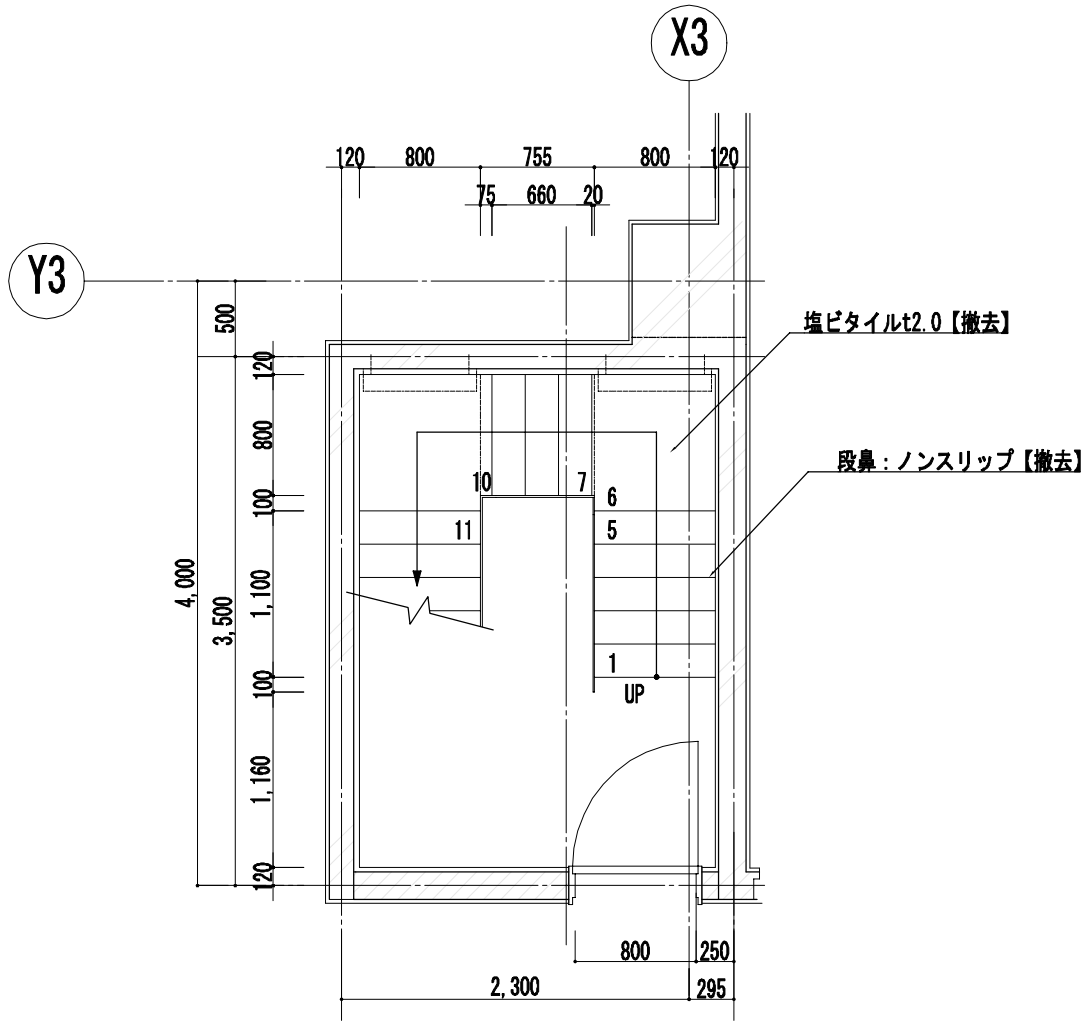

2階 平面図

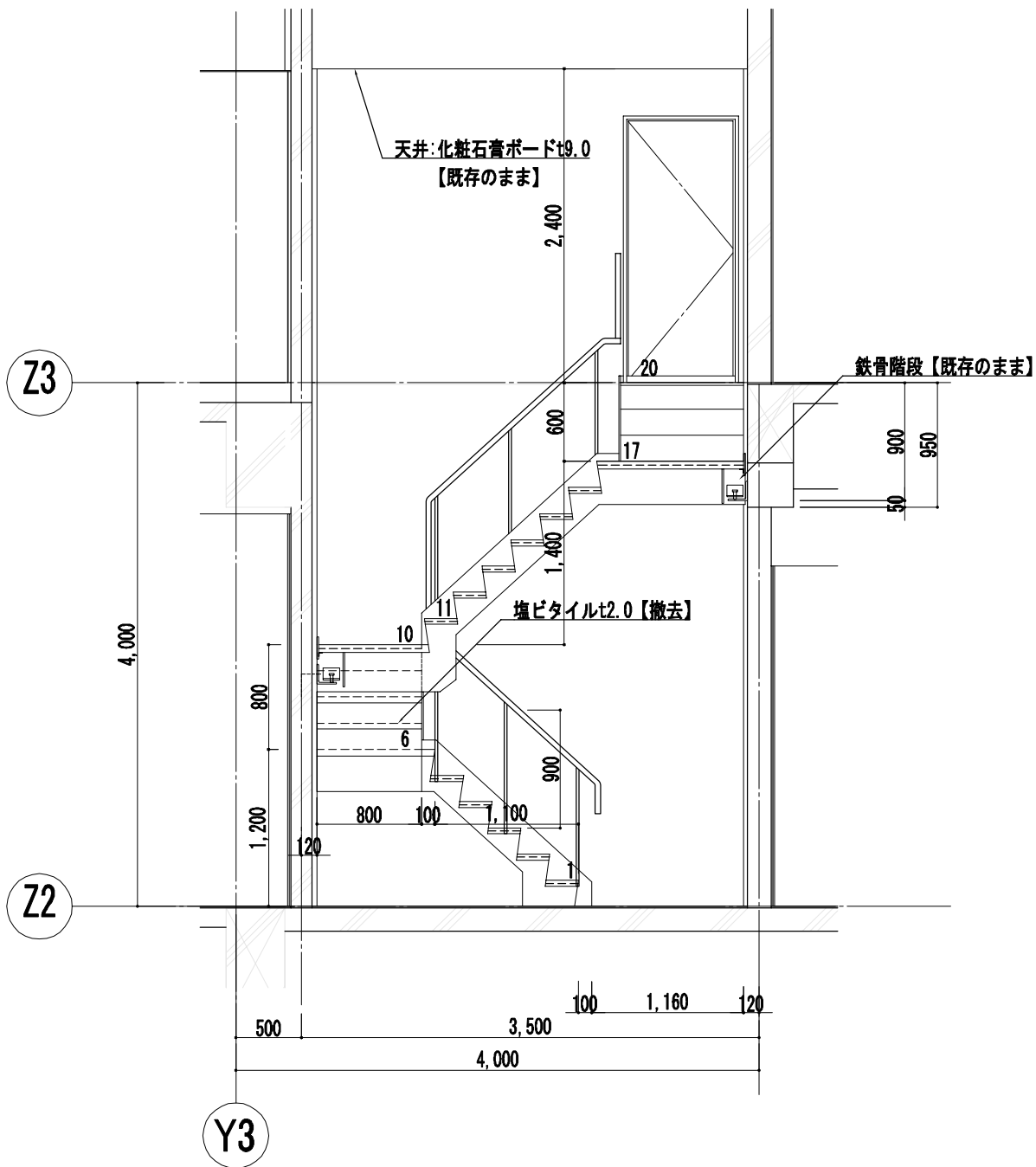

A-A 断面図 1/50

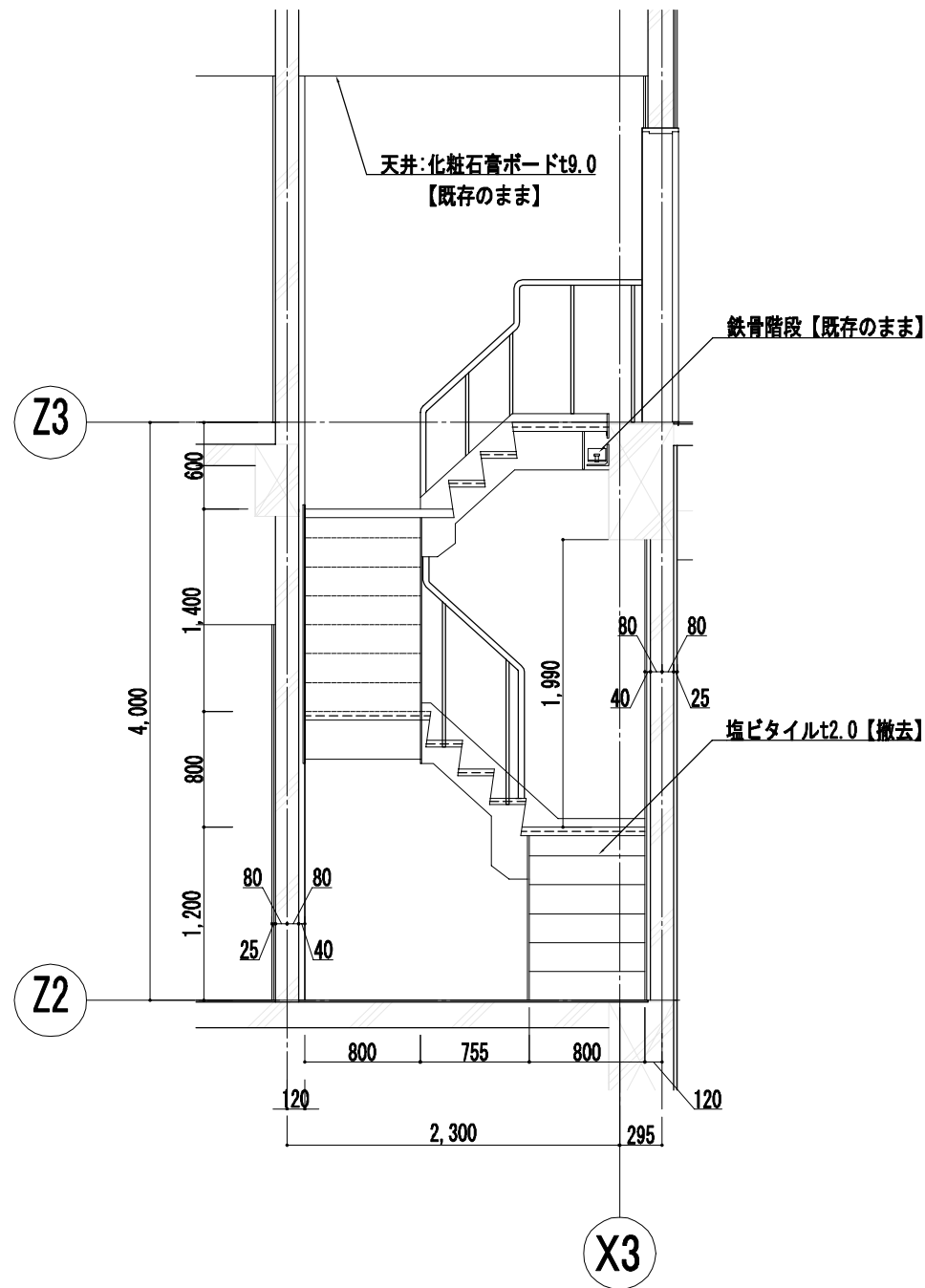

B-B 断面図 1/50

工事名		なぎさふれあいセンター改修工事（建築）			
図面名		（既存）階段 C 詳細図		縮 尺	1/50
承認	課 長	担当 長	担 当 者	設 計 年 月	R 6 . 7
				製 図 者	図面データ通し番号
認 可					図 面 番 号
					A-044
設 計 者	（株）久慈設計 横浜事務所 一級建築士事務所 神奈川県知事登録第 18253号 一級建築士登録第 221751号 小川 直樹				平塚市 都市整備部 建築住宅課

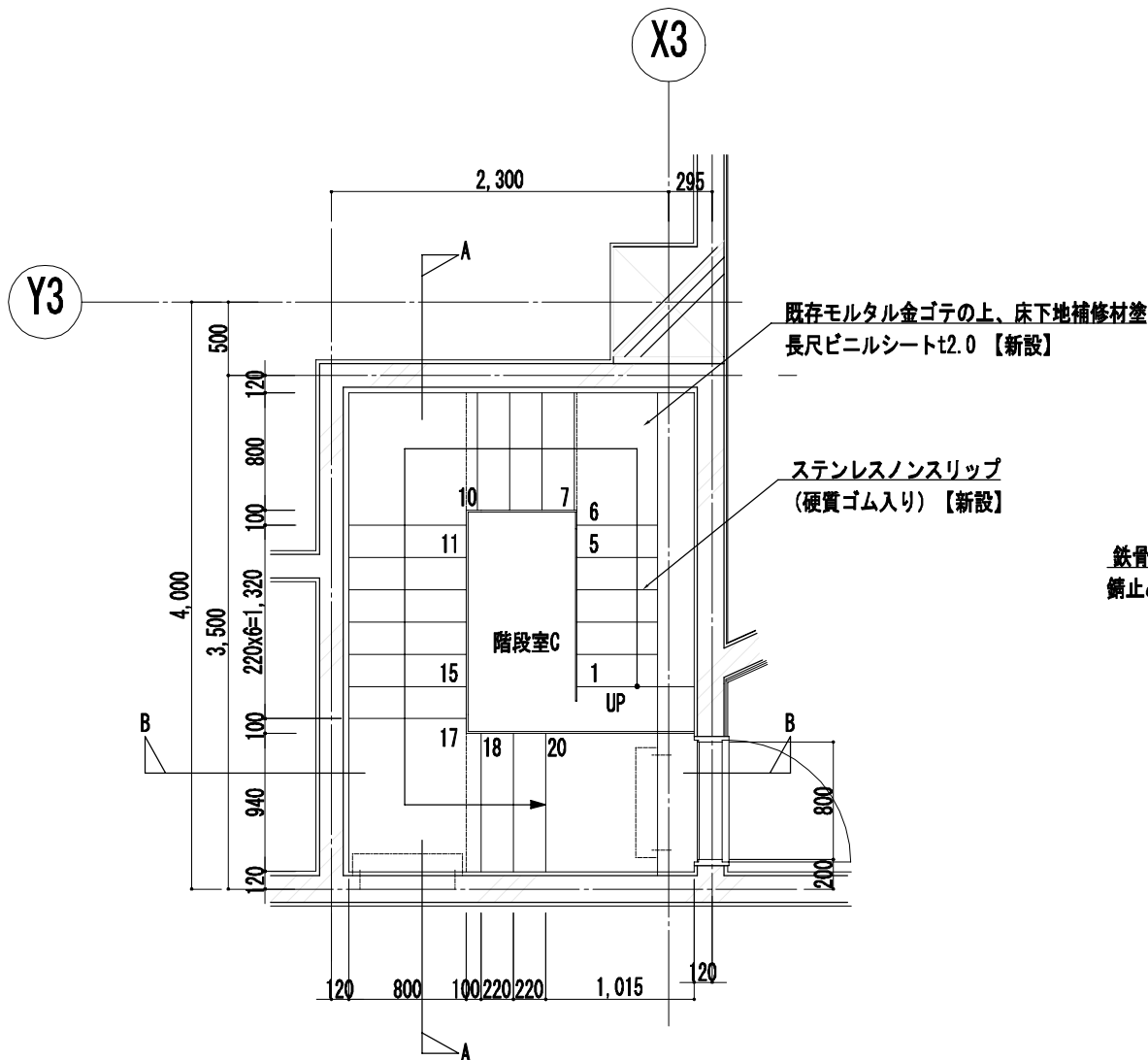

3階 平面図

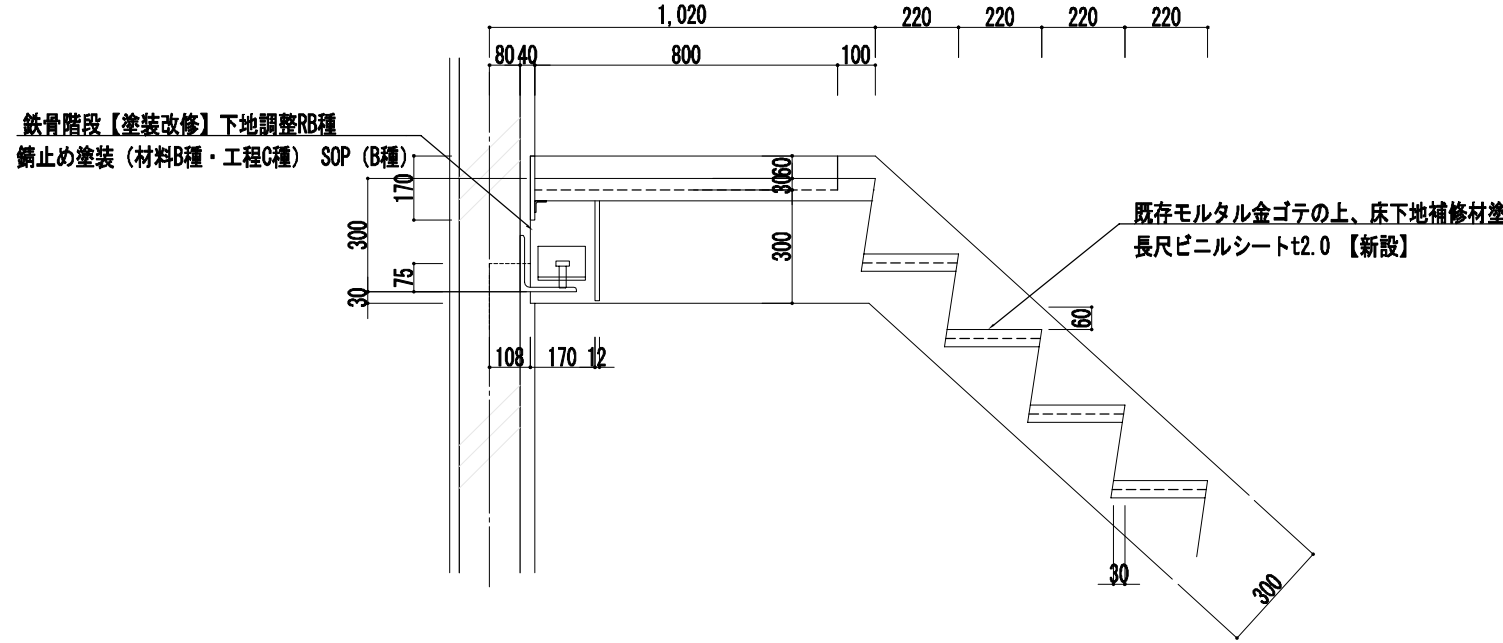

詳細図 1/20

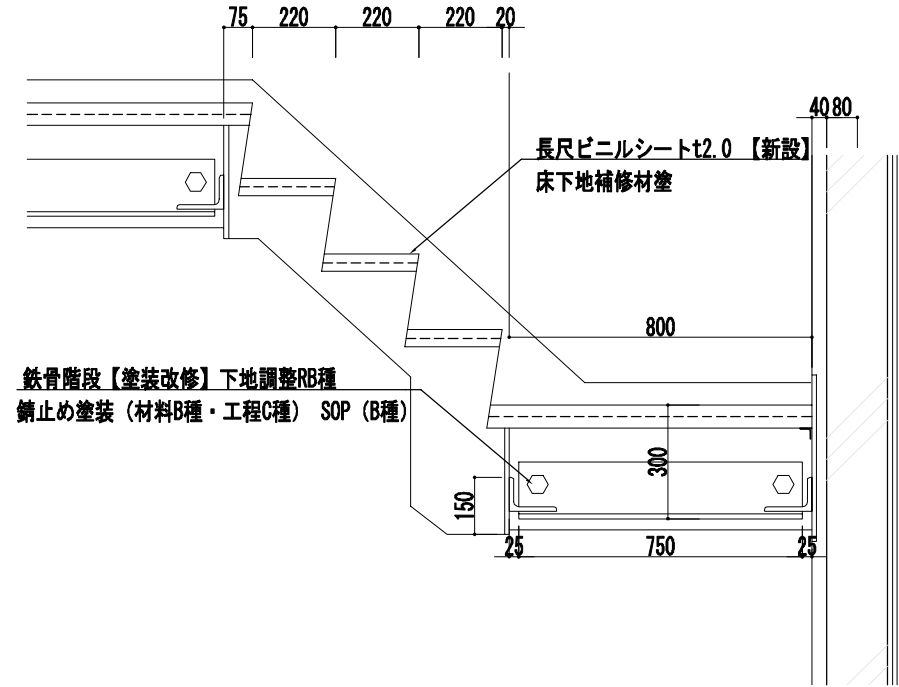

詳細図 1/20

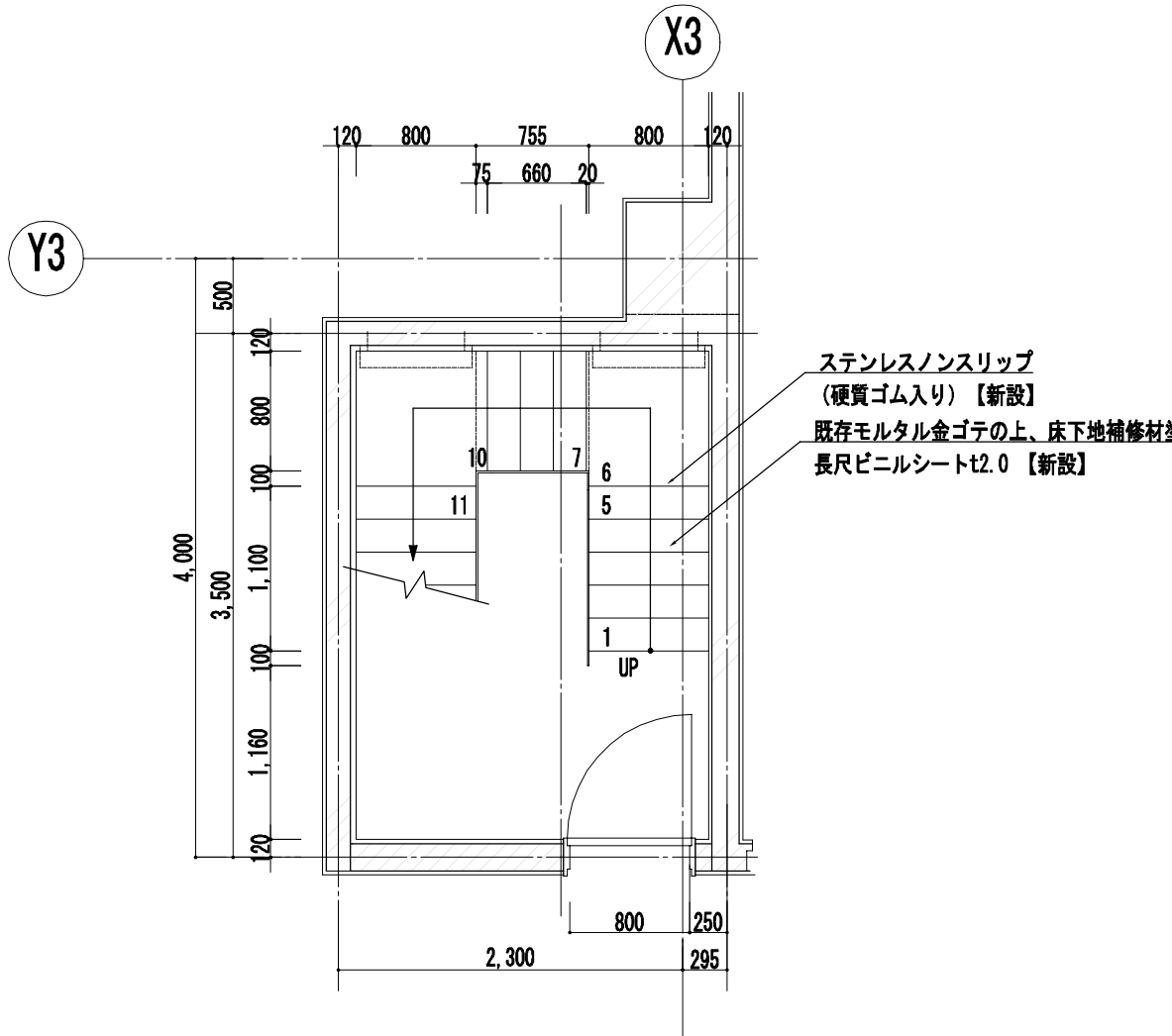

2階 平面図

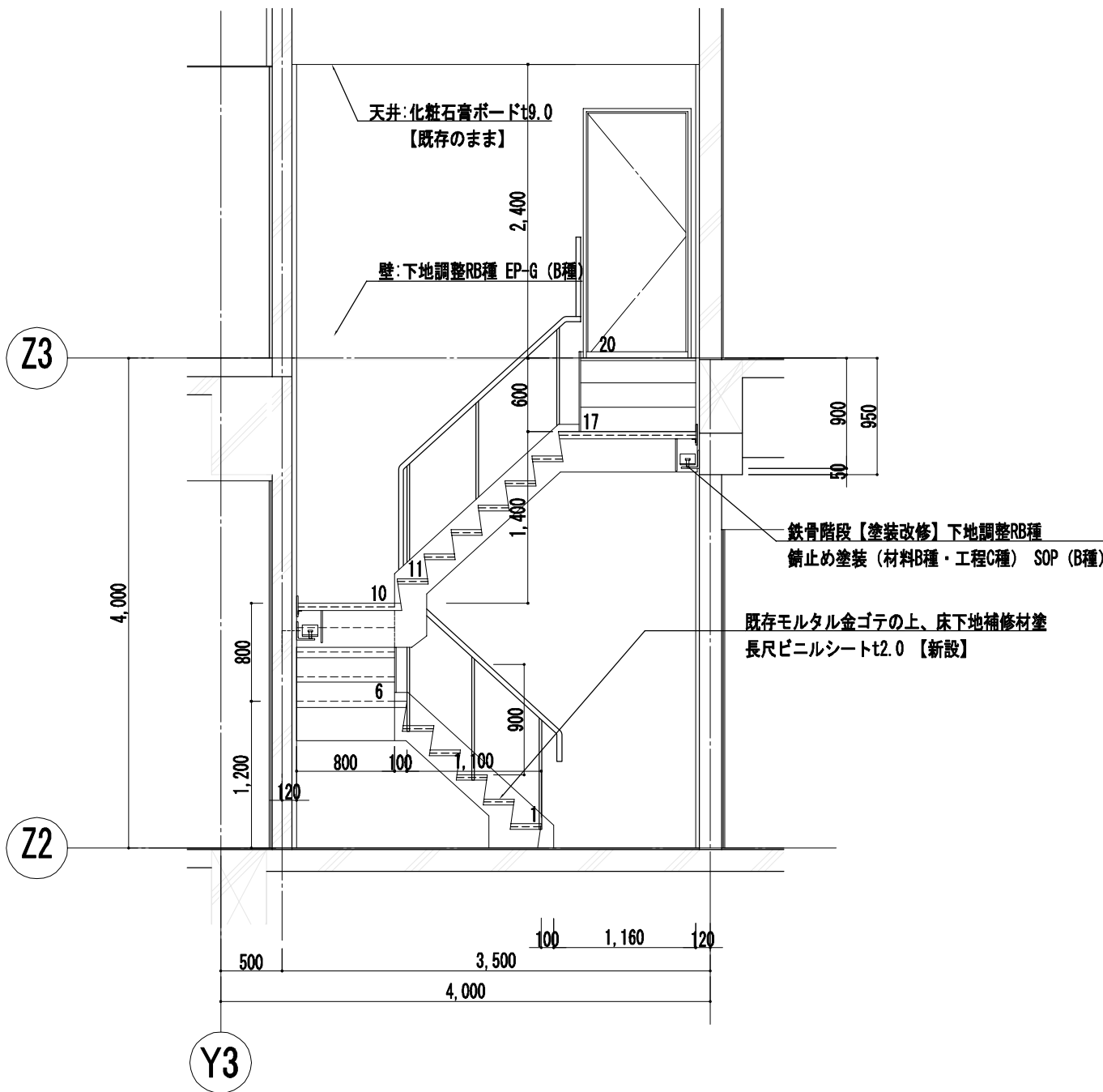

A-A 断面図 1/50

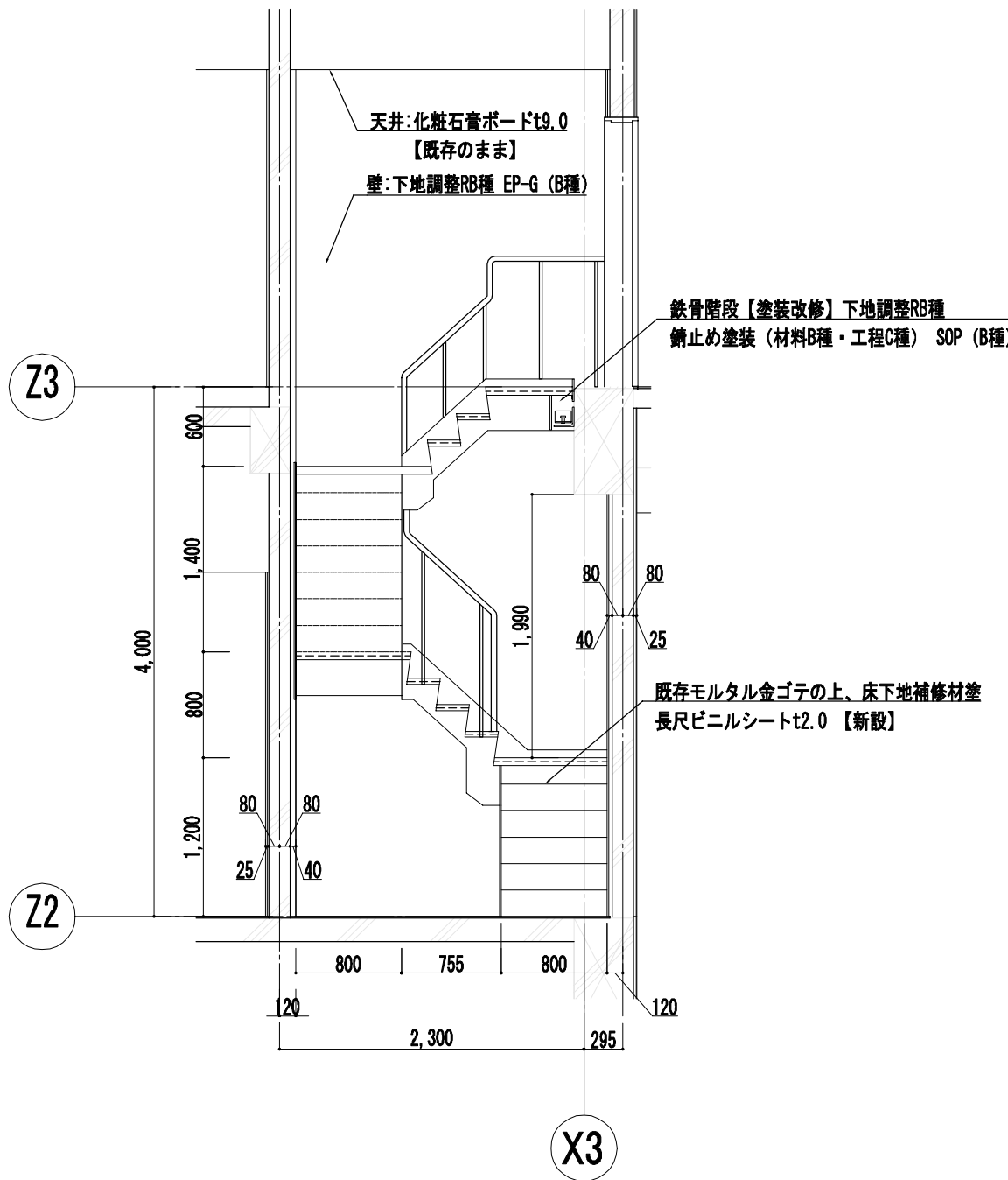

B-B 断面図 1/50

工事名	なぎさふれあいセンター改修工事 (建築)						
図面名	(改修) 階段 C 詳細図			縮 尺	1/50	設計年月	R 6.7
承認	課 長	担当長	担当者	合 議	製図者	図面データ通し番号	図 面 番 号
認 可							A-045
設 計 者	(株) 久慈設計 横浜事務所 一級建築士事務所 神奈川県知事登録第 18253号 一級建築士登録第 221751号 小川 直樹				平塚市 都市整備部 建築住宅課		