社会資本総合整備計画　　防災・安全交付金

令和08年09月15日

計画の名称	誰にも安全で安心な平塚市都市公園整備（防災・安全）		
計画の期間	令和０７年度　～　令和０９年度　(3年間)	重点配分対象の該当	
交付対象	平塚市		
計画の目標	平塚海岸エリア魅力アップチャレンジを策定し、湘南海岸公園内において、龍城ケ丘ゾーンとビーチパーク及び平塚新港を接続し、海岸エリアに回遊性をもたらすことで海岸エリア全体の魅力アップや利便性の向上を図るだけでなく、 公園利用者の安全・安心の確保のため、津波災害時の避難経路としても利用出来るよう、誰もが円滑に通行可能な園路整備を進める。 また、平塚市総合公園においては、公園施設の更新や補修などにより的確に維持管理を実施し、誰もが安全で安心して利用できるように公園の整備を進める。		

全体事業費（百万円）	合計（A＋B＋C＋D）	319	A	319	B	0	C	0	D	0	効果促進事業費の割合C／（A＋B＋C＋D）	0	%

番号	計画の成果目標（定量的指標）			
	定量的指標の定義及び算定式	定量的指標の現況値及び目標値		
		当初現況値	中間目標値	最終目標値
		R7当初		R9末
1	湘南海岸公園内の海岸エリアにおける津波災害時の避難経路となる園路のバリアフリー化率を２３%から６３%に拡大する。			
	バリアフリー化率（%） （評価時点の移動等円滑化基準適合園路整備の面積（㎡）の和）/（移動等円滑化基準適合園路の目標面積（㎡））×１００（%）	23%	%	63%
2	湘南海岸公園内の海岸エリアに避難経路となる園路を整備し、津波災害時において避難できる人数を５６５人から６９２人に増加させる。			
	園路利用者の避難可能人数（人）を算定	565人	人	692人
3	公園施設長寿命化計画に基づく対策を実施し、長寿命化対策済の施設の割合を０%から８%に増加させる。			
	総合公園長寿命化対策済施設率（%） （平塚市総合公園長寿命化対策済施設数（施設）／平塚市総合公園長寿命化対策対象施設（施設））×１００（%）	0%	%	8%

備考等	個別施設計画を含む	－	国土強靱化を含む	－	定住自立圏を含む	－	連携中枢都市圏を含む	－	流域水循環計画を含む	－	地域再生計画を含む	－

案件番号：　0000721929

A 基幹事業

基幹事業（大）	番号	事業種別	地域種別	交付対象	直接間接	事業者	種別１	種別２	要素となる事業名（事業箇所）	事業内容（延長・面積等）	市区町村名／港湾・地区名	事業実施期間（年度） R07	R08	R09	R10	R11	全体事業費（百万円）	費用便益比	個別施設計画策定状況
		一体的に実施することにより期待される効果																	
		備考																	
都市公園・緑地等事業	A12-001	公園	一般	平塚市	直接	平塚市	－	－	都市公園事業（湘南海岸公園）	園路整備等	平塚市	■	■	■			133	3.37	－
	A12-002	公園	一般	平塚市	直接	平塚市	－	－	第Ⅱ期平塚市都市公園整備計画（防災・安全）	長寿命化対策（平塚市総合公園）	平塚市	■	■				186	2.67	策定済
											小計						319		
											合計						319		

案件番号： 0000721929

交付金の執行状況

（単位：百万円）

	R07				
配分額（a）	21				
計画別流用増△減額（b）	0				
交付額（c=a+b）	21				
前年度からの繰越額（d）	0				
支払済額（e）	21				
翌年度繰越額（f）	0				
うち未契約繰越額(g)	0				
不用額（h = c+d-e-f）	0				
未契約繰越率+不用率（i = (g+h)/(c+d))%	0				
未契約繰越率+不用率が10%を超えている場合その理由					

事前評価チェックシート

計画の名称： 誰にも安全で安心な平塚市都市公園整備（防災・安全）

事　前　評　価	チェック欄
I.　目標の妥当性 上位計画との整合性が確保されている。	○
I.　目標の妥当性 地域の課題を踏まえて目標が設定されている。	○
II.　計画の効果・効率性 計画の目標と定量的指標の整合性が確保されている。	○
II.　計画の効果・効率性 定量的指標が明瞭でわかりやすいものとなっている。	○
II.　計画の効果・効率性 事業内容は、計画の目標を達成する上で適切なものとなっている。	○
II.　計画の効果・効率性 要素事業の相乗効果等、十分な事業効果をられることが見込まれる。	○
III. 計画の実現可能性 事業熟度、住民等の合意形成等を踏まえた事業実施の確実性	○
III. 計画の実現可能性 住民・民間等の活動・関連事業との連携による事業効果発現の確実性	○

案件番号：0000721929

参考図面
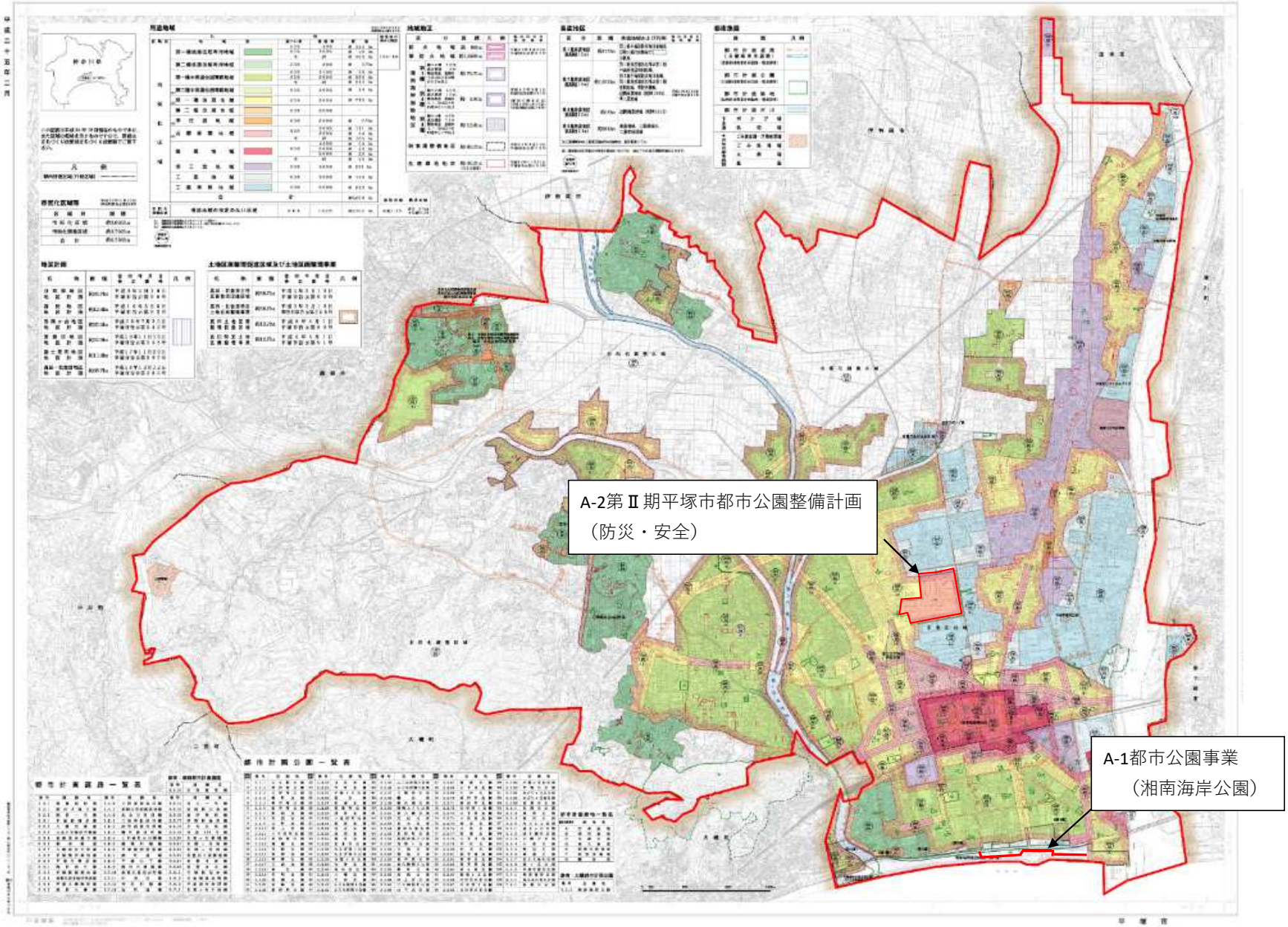
計画の名称	誰にも安全で安心な平塚市都市公園整備（防災・安全）		
計画の期間	令和７年度　～　令和９年度　（３年間）	交付対象	平塚市